



โรงเรียนเตรียมอุดมศึกษา ภาคตะวันออกเฉียงเหนือ



2563

รายงานผลการทดสอบทางการศึกษา
ระดับชาติขั้นพื้นฐาน
ORDINARY NATIONAL
EDUCATIONAL TEST (O-NET)

งานวัดประเมินผลทางการศึกษา
กลุ่มบริหารงานวิชาการ

คำนำ

การประเมินคุณภาพนักเรียนระดับการศึกษาขั้นพื้นฐาน เพื่อการประกันคุณภาพผู้เรียน โดยจัดให้มีการทดสอบทางการศึกษาระดับชาติขั้นพื้นฐาน เป็นภารกิจสำคัญที่ดำเนินการต่อเนื่องมาทุกปี เพื่อเป็นการกำกับติดตาม และควบคุมคุณภาพการจัดการศึกษาระดับสถานศึกษาอันเป็นส่วนหนึ่งของการประกันคุณภาพภายในสถานศึกษา โดยสถาบันทดสอบทางการศึกษาแห่งชาติ (องค์การมหาชน) เป็นผู้สร้างและพัฒนาแบบทดสอบ และมอบหมายให้ศูนย์มหาวิทยาลัยขอนแก่น เป็นผู้ดำเนินการจัดสอบ ผลการประเมินที่ได้นอกจากเป็นตัวบ่งชี้คุณภาพการศึกษาในภาพรวมแล้ว ยังใช้เป็นข้อมูลประกอบการตัดสินใจในการกำหนดนโยบายและวางแผนพัฒนาคุณภาพการศึกษา ในระดับสถานศึกษา

โรงเรียนเตรียมอุดมศึกษา ภาคตะวันออกเฉียงเหนือ เป็นศูนย์สอบของมหาวิทยาลัยขอนแก่น ดำเนินการจัดสอบประเมินคุณภาพนักเรียน ปีการศึกษา 2563 โดยงานวัดผลการศึกษาได้รวบรวมข้อมูล วิเคราะห์ข้อมูล และจัดทำเอกสารรายงานผลการทดสอบทางการศึกษาระดับชาติขั้นพื้นฐาน(O-NET) ฉบับนี้ ขึ้นเพื่อประโยชน์ ในการนำข้อมูลไปใช้ในการวางแผนพัฒนาคุณภาพการศึกษาระดับสถานศึกษาต่อไป

ขอขอบคุณผู้เกี่ยวข้องทุกฝ่ายที่มีส่วนร่วมในการดำเนินการประเมินคุณภาพนักเรียน ระดับการศึกษาขั้นพื้นฐานจนสำเร็จผล ประกอบด้วย ผู้อำนวยการโรงเรียน รองผู้อำนวยการโรงเรียน และครูผู้สอนทุกท่านมา ณ โอกาสนี้

กลุ่มงานวัดและประเมินผลการศึกษา

พฤษภาคม 2564

สารบัญ

	หน้า
บทที่ 1 บทนำ	1
ความเป็นมา	1
วัตถุประสงค์	2
ขอบเขตการประเมิน	2
นิยามศัพท์เฉพาะ	2
ประโยชน์ที่คาดว่าจะได้รับ	3
บทที่ 2 วิธีการดำเนินงาน	4
ประชากรและกลุ่มตัวอย่าง	4
ระยะเวลาการประเมิน	4
เครื่องมือที่ใช้ในการประเมิน	5
ขั้นตอนการดำเนินงาน	6
การวิเคราะห์ข้อมูล	6
บทที่ 3 ผลการประเมิน	7
ผลการทดสอบทางการศึกษาระดับชาติด้านพื้นฐาน (O-NET)	7
บทที่ 4 สรุปผลและข้อเสนอแนะ	13
สรุปผลการประเมิน	13
ข้อเสนอแนะในการนำผลการประเมินไปใช้	14
บรรณานุกรม	15
ภาคผนวก	
ภาคผนวก ก ผลการทดสอบรายบุคคล	
ภาคผนวก ข ค่าสถิติแยกตามมาตรฐานการเรียนรู้สำหรับโรงเรียน	
ภาคผนวก ค ค่าสถิติแยกตามสาระสำหรับโรงเรียน	
ภาคผนวก ง ค่าสถิติแยกตามรายวิชาสำหรับโรงเรียน	
ภาคผนวก จ ร้อยละของนักเรียนที่ตอบถูกในแต่ละข้อสำหรับโรงเรียน	

สารบัญตาราง

	หน้า
ตาราง 2.1 ตารางสอบ O-NET ระดับชั้นมัธยมศึกษาปีที่ 6 ปีการศึกษา 2563	4
ตาราง 2.2 รูปแบบและจำนวนข้อสอบในการประเมินผลสัมฤทธิ์ทางการเรียนของผู้เรียน	5
ตาราง 3.1 ผลการทดสอบทางการศึกษาระดับชาติขั้นพื้นฐาน (O-NET) ชั้นมัธยมศึกษาปีที่ 6 ปีการศึกษา 2563 จำแนกตามกลุ่มสาระการเรียนรู้	7
ตาราง 3.2 ผลทดสอบทางการศึกษาระดับชาติขั้นพื้นฐาน(O-NET) ของนักเรียนชั้นมัธยมศึกษาปีที่ 6 ปีการศึกษา 2562 และปีการศึกษา 2563 จำแนกตามกลุ่มสาระการเรียนรู้	8
ตาราง 3.3 ตารางเปรียบเทียบผลทดสอบทางการศึกษาระดับชาติขั้นพื้นฐาน(O-NET) ของนักเรียนชั้นมัธยมศึกษาปีที่ 6 ปีการศึกษา 2563 ระดับโรงเรียน ระดับจังหวัด และระดับประเทศ จำแนกตามกลุ่มสาระการเรียนรู้	9
ตาราง 3.4 สรุปรูปนักเรียนที่มีผลทดสอบทางการศึกษาระดับชาติขั้นพื้นฐาน (O-NET) คะแนนรวมมากกว่าร้อยละ 60 จำนวน 9 คน ดังนี้	10
ตาราง 3.5 คะแนนสูงสุด 10 อันดับ รหัส 01 ภาษาไทย	11
ตาราง 3.6 คะแนนสูงสุด 10 อันดับ รหัส 02 สังคมศึกษาฯ	11
ตาราง 3.7 คะแนนสูงสุด 10 อันดับ รหัส 03 ภาษาอังกฤษ	11
ตาราง 3.8 คะแนนสูงสุด 10 อันดับ รหัส 04 คณิตศาสตร์	11
ตาราง 3.9 คะแนนสูงสุด 10 อันดับ รหัส 05 วิทยาศาสตร์	12

สารบัญแผนภูมิ

	หน้า
แผนภูมิที่ 1 เปรียบเทียบผลทดสอบทางการศึกษาระดับชาติขั้นพื้นฐาน (O-NET) ของนักเรียน ชั้นมัธยมศึกษาปีที่ 6 ปีการศึกษา 2562-2563 จำแนกตามกลุ่มสาระการเรียนรู้ (คะแนนเฉลี่ย)	8
แผนภูมิที่ 2 เปรียบเทียบผลทดสอบทางการศึกษาระดับชาติขั้นพื้นฐาน(O-NET) ของนักเรียน ชั้นมัธยมศึกษาปีที่ 6 ปีการศึกษา 2563 ระดับโรงเรียน ระดับจังหวัด และ ระดับประเทศ จำแนกตามกลุ่มสาระการเรียนรู้	9
แผนภูมิที่ 3 เปรียบเทียบคะแนนเฉลี่ย 5 กลุ่มสาระฯ ผลทดสอบทางการศึกษาระดับชาติ ขั้นพื้นฐาน (O-NET) ของนักเรียนชั้นมัธยมศึกษาปีที่ 6 ปีการศึกษา 2562 - 2563 ระดับโรงเรียน ระดับจังหวัด และระดับประเทศ	10

บทที่ 1

บทนำ

ความเป็นมา

พระราชบัญญัติการศึกษาแห่งชาติ พ.ศ. 2542 มาตรา 47 กำหนดให้มีระบบประกันคุณภาพการศึกษาเพื่อพัฒนาคุณภาพและมาตรฐานการศึกษาในทุกระดับ และมาตรา 48 กำหนดให้หน่วยงานต้นสังกัดและสถานศึกษาจัดให้มีระบบประกันคุณภาพภายในสถานศึกษา และให้ถือว่าการประกันคุณภาพภายในเป็นส่วนหนึ่งของกระบวนการบริหารการศึกษาที่ต้องดำเนินการอย่างต่อเนื่อง โดยมีการจัดทำรายงานประจำปีเสนอต่อหน่วยงานต้นสังกัด หน่วยงานที่เกี่ยวข้อง และเปิดเผยต่อสาธารณชนเพื่อนำไปสู่การพัฒนาคุณภาพและมาตรฐานการศึกษาและเพื่อรองรับการประกันคุณภาพภายนอก การประเมินคุณภาพการศึกษาขั้นพื้นฐาน จึงเป็นกระบวนการ วิธีการ เพื่อให้ได้ข้อมูลที่จะเป็นตัวบ่งชี้ถึงผลสำเร็จในการจัดการศึกษา ซึ่งเป็นส่วนประกอบสำคัญส่วนหนึ่งในการประกันคุณภาพภายในสถานศึกษา หลักสูตรแกนกลางการศึกษาขั้นพื้นฐาน พ.ศ. 2551 จึงกำหนดแนวทางการวัดและประเมินผล การเรียนรู้เพื่อให้ได้ข้อมูลสารสนเทศที่แสดงพัฒนาการ ความก้าวหน้า และความสำเร็จทางการเรียนของผู้เรียน ซึ่งสถานศึกษาต้องจัดให้มีการประเมินผลการเรียน ให้เป็นไปในมาตรฐานเดียวกัน ทั้งในระดับชั้นเรียน ระดับเขตพื้นที่การศึกษา และระดับชาติ ข้อมูลที่ได้จากการประเมินจะนำไปใช้ในการพัฒนาคุณภาพของผู้เรียน และคุณภาพการจัดการศึกษาของสถานศึกษาแต่ละแห่ง และเพื่อเป็นสารสนเทศรองรับบริบทของการประเมินภายนอก

การประเมินคุณภาพการศึกษาระดับชาติขั้นพื้นฐาน เพื่อการประกันคุณภาพผู้เรียน ปีการศึกษา 2563 เป็นการตรวจสอบ ควบคุม กำกับดูแล และรักษาคุณภาพการศึกษาของสถานศึกษา ซึ่งสำนักงานคณะกรรมการการศึกษาขั้นพื้นฐาน และสถาบันทดสอบทางการศึกษาแห่งชาติ(องค์การมหาชน) ร่วมกับมหาวิทยาลัยขอนแก่น ได้จัดทดสอบทางการศึกษาระดับชาติขั้นพื้นฐาน (O-NET) ชั้นมัธยมศึกษาปีที่ 6 ผลการประเมินที่ได้จะเป็นตัวบ่งชี้ตัวหนึ่งของการบ่งบอกถึงคุณภาพการศึกษาที่โรงเรียนได้จัดขึ้นให้กับนักเรียน ซึ่งได้ใช้คะแนนที่ได้จากการทดสอบ O-NET เป็นตัวบ่งชี้ถึงผลสัมฤทธิ์ทางการเรียนของผู้เรียน ซึ่งเป็นตัวบ่งชี้ที่อยู่ในกลุ่มตัวบ่งชี้พื้นฐาน ที่บอกถึงผลการจัดการศึกษาของโรงเรียน ผลการประเมินในแต่ละปีจะบ่งบอกได้ว่า โรงเรียนแต่ละแห่งพัฒนาด้านคุณภาพการศึกษาไปในแนวทางใด นอกจากนี้ ผลการประเมินของนักเรียนยังสามารถนำไปปรับปรุงและพัฒนาการเรียนการสอนของครู รวมทั้งนำผลการประเมินของนักเรียนแต่ละคนไปใช้เป็นข้อมูลในการจัดกิจกรรมต่างๆและสอดคล้องกับความสนใจและความต้องการเรียนรู้ เพื่อพัฒนาความรู้ความสามารถของนักเรียน และ จะเป็นตัวบ่งชี้คุณภาพการศึกษาในภาพรวมและใช้เป็นข้อมูลประกอบการตัดสินใจ ในการกำหนดนโยบายวางแผนในการพัฒนาคุณภาพระดับสถานศึกษา

สำหรับในปีการศึกษา 2563 โรงเรียนเตรียมอุดมศึกษา ภาคตะวันออกเฉียงเหนือ เป็นสนามสอบ มหาวิทยาลัยขอนแก่น ได้ดำเนินการจัดสอบการศึกษาระดับชาติขั้นพื้นฐานกับนักเรียนชั้นมัธยมศึกษาปีที่ 6 โดยจัดสอบในวันที่ 27 , 29 มีนาคม 2564 การจัดการทดสอบทางการศึกษาระดับชาติขั้นพื้นฐาน (Ordinary National Education : O-NET) ของปีการศึกษา 2563 มีการสอบ 5 กลุ่มสาระการเรียนรู้ ได้แก่ วิชาภาษาไทย วิชาสังคมศึกษา ศาสนาและวัฒนธรรม วิชาภาษาอังกฤษ วิชาคณิตศาสตร์ และวิชาวิทยาศาสตร์ ซึ่งแต่ละรายวิชาจะมีแบบทดสอบเป็น 6 ชุด

วัตถุประสงค์

1. เพื่อรายงานผลการทดสอบทางการศึกษาระดับชาติขั้นพื้นฐานของนักเรียนชั้นมัธยมศึกษาปีที่ 6 ปีการศึกษา 2563
2. เพื่อเปรียบเทียบผลการทดสอบทางการศึกษาระดับชาติขั้นพื้นฐาน ระดับสถานศึกษา ระดับจังหวัดและระดับประเทศระหว่างปีการศึกษา 2562 และ 2563 ของนักเรียนชั้นมัธยมศึกษาปีที่ 6

ขอบเขตของการประเมิน

ประชากร

1. นักเรียนชั้นมัธยมศึกษาปีที่ 6 ปีการศึกษา 2563 โรงเรียนเตรียมอุดมศึกษา ภาคตะวันออกเฉียงเหนือ สำนักงานเขตพื้นที่การศึกษามัธยมศึกษา เขต 23 จำนวน 583 คน

สาระการประเมิน

สาระการเรียนรู้ 5 กลุ่มสาระ ได้แก่ กลุ่มสาระการเรียนรู้ภาษาไทย กลุ่มสาระการเรียนรู้สังคมศึกษา ศาสนาและวัฒนธรรม กลุ่มสาระการเรียนรู้ภาษาอังกฤษ กลุ่มสาระการเรียนรู้คณิตศาสตร์ และกลุ่มสาระการเรียนรู้วิทยาศาสตร์

ระยะเวลาในการประเมิน

วันที่ มีนาคม – พฤษภาคม พ.ศ. 2564

นิยามศัพท์เฉพาะ

คุณภาพการศึกษาขั้นพื้นฐาน หมายถึง ผลสัมฤทธิ์ทางการเรียนของนักเรียนชั้นมัธยมศึกษาปีที่ 6 ใน 5 กลุ่มสาระการเรียนรู้ ตามหลักสูตรการศึกษาขั้นพื้นฐานพุทธศักราช 2551 ที่วัดจากแบบทดสอบของสถาบันทดสอบทางการศึกษาแห่งชาติ(องค์การมหาชน)

ประโยชน์ที่คาดว่าจะได้รับ

ข้อมูลจากผลการประเมินคุณภาพนักเรียนระดับการศึกษาขั้นพื้นฐาน สามารถนำไปใช้เป็นแนวทางในการวางแผนการจัดการศึกษา การนิเทศการศึกษา และการพัฒนาการเรียนการสอน ดังนี้

1. ผลการประเมินรายบุคคล รายโรงเรียน และภาพรวมระดับเขตพื้นที่ ให้สถานศึกษาใช้เป็นข้อมูลในการวางแผนพัฒนานักเรียนรายบุคคล และใช้เป็นข้อมูลในการวางแผนพัฒนาการจัดการเรียนการสอนในรายละเอียดการเรียนรู้/รายมาตรฐานที่เป็นปัญหา

2. สถานศึกษาและหน่วยงานที่เกี่ยวข้อง สามารถนำข้อมูลผลการประเมินคุณภาพไปใช้เป็นข้อมูลพื้นฐานในการเปรียบเทียบความก้าวหน้า และกำหนดแผนพัฒนาคุณภาพการศึกษาในระดับสถานศึกษา

บทที่ 2

วิธีการดำเนินงาน

การประเมินคุณภาพการศึกษาขั้นพื้นฐาน เพื่อการประกันคุณภาพผู้เรียน ปีการศึกษา 2563 โดยการทดสอบทางการศึกษาระดับชาติด้านขั้นพื้นฐาน เป็นการประเมินผลสัมฤทธิ์ทางการเรียนของผู้เรียน ตามจุดมุ่งหมายของหลักสูตรการศึกษาขั้นพื้นฐาน พุทธศักราช 2551 ในระดับชั้นมัธยมศึกษาปี 6 โดยมีวิธีการดำเนินการดังนี้

ประชากรและกลุ่มตัวอย่าง

ประชากร

1. นักเรียนชั้นมัธยมศึกษาปีที่ 6 ปีการศึกษา 2563 โรงเรียนเตรียมอุดมศึกษา ภาควิชาตะวันออกเฉิงเหนือ สังกัดสำนักงานเขตพื้นที่การศึกษามัธยมศึกษา เขต 23 จำนวน 583 คน

ระยะเวลาการประเมิน

การทดสอบทางการศึกษาระดับชาติด้านขั้นพื้นฐาน (O-NET) ปีการศึกษา 2563 กำหนดสอบพร้อมกันทั่วประเทศ สำหรับนักเรียนชั้นมัธยมศึกษาปีที่ 6 มหาวิทยาลัยขอนแก่นผู้จัดดำเนินการสอบ ในวันที่ 27 , 29 มีนาคม 2564 ตามตารางสอบ ดังนี้

ตารางสอบ O-NET ปีการศึกษา 2563

ตาราง 2.1 ตารางสอบ O-NET ระดับชั้นมัธยมศึกษาศึกษาปีที่ 6 ปีการศึกษา 2563

วัน เดือน ปี	เวลาสอบ	รหัสวิชา	วิชาที่สอบ	ระยะเวลา
วันเสาร์ 27 มีนาคม 2564	08.30 – 10.30 น.	02	สังคมศึกษาฯ	120 นาที
	พัก 60 นาที			
	11.30-13.30 น.	04	คณิตศาสตร์	120 นาที
	พัก 60 นาที			
	14.30 -16.30 น.	03	ภาษาอังกฤษ	120 นาที
วันอาทิตย์ 29 มีนาคม 2564	09.00 – 10.30 น.	01	ภาษาไทย	120 นาที
	พัก 60 นาที			
	11.30-13.30 น.	05	วิทยาศาสตร์	120 นาที

เครื่องมือที่ใช้ในการประเมิน

เครื่องมือที่ใช้ในการประเมินผลสัมฤทธิ์ทางการเรียนของผู้เรียน เป็นแบบทดสอบ แสดง รายละเอียดสาระการเรียนรู้ จำนวนข้อสอบ แยกตามระดับชั้น ดังนี้

ตาราง 2.2 รูปแบบและจำนวนข้อสอบในการประเมินผลสัมฤทธิ์ทางการเรียนของผู้เรียน

รายการ	วิชา									
	ภาษาไทย		สังคมศึกษา		ภาษาอังกฤษ		คณิตศาสตร์		วิทยาศาสตร์	
	จำนวนข้อ	คะแนน	จำนวนข้อ	คะแนน	จำนวนข้อ	คะแนน	จำนวนข้อ	คะแนน	จำนวนข้อ	คะแนน
รูปแบบข้อสอบ										
ปรนัย 5 ตัวเลือก 1 คำตอบ	70	90	80	80	80	100	24	75	38	83.60
ปรนัย 5 ตัวเลือก 2 คำตอบ	-	-	10	20	-	-	-	-	-	-
ปรนัย หลายตัวเลือก มากกว่า / เลือกตอบเชิงซ้อน 1 คำตอบ	-	-	-	-	-	-	-	-	4	16.40
เลือกคำตอบแต่หมวดที่สัมพันธ์กัน	10	10	-	-	-	-	-	-	-	-
ระบายคำตอบที่เป็นค่าตัวเลข	-	-	-	-	-	-	8	25	-	-
รวมจำนวนข้อสอบ	80	100	90	100	80	100	32	100	42	100

ขั้นตอนการดำเนินงาน

การทดสอบทางการศึกษาระดับชาตินิยมขั้นพื้นฐาน (O-NET) ชั้นมัธยมศึกษาปีที่ 6 จัดสอบโดย สถาบันทดสอบทางการศึกษาแห่งชาติ (องค์การมหาชน) ร่วมกับมหาวิทยาลัยขอนแก่นและโรงเรียนเตรียมอุดมศึกษา ภาคตะวันออกเฉียงเหนือ มีขั้นตอนการดำเนินงาน ดังนี้

1. สํารวจข้อมูลนักเรียนชั้นมัธยมศึกษาปีที่ 6 ส่งข้อมูลโรงเรียนและนักเรียนให้มหาวิทยาลัยขอนแก่น
2. นักเรียนตรวจสอบรายละเอียด เลขที่นั่งสอบ และสนามสอบ
3. แต่งตั้งคณะกรรมการดำเนินการทดสอบฯ ระดับศูนย์สอบและคณะกรรมการดำเนินการทดสอบฯ ระดับสนามสอบ
4. ประชุมชี้แจงคณะกรรมการระดับศูนย์สอบและระดับสนามสอบ
5. ดำเนินการสอบตามตารางสอบ
6. ติดตามการประกาศผลสอบ วันที่ 27 เมษายน พ.ศ. 2564

การวิเคราะห์ข้อมูล

ในรายงานนี้จะนำเสนอผลการวิเคราะห์ข้อมูล เป็นค่าสถิติดังนี้

1. คะแนนเฉลี่ย (\bar{X})
2. ส่วนเบี่ยงเบนมาตรฐาน (S.D.)
3. คะแนนสูงสุด (Max)
4. คะแนนต่ำสุด (Min)
5. ค่าร้อยละ

บทที่ 3

ผลการประเมิน

ในการประเมินคุณภาพการศึกษาขั้นพื้นฐานโดยดำเนินการทดสอบทางการศึกษาระดับชาติด้านพื้นฐาน (O-NET) ของนักเรียนชั้นมัธยมศึกษาปีที่ 6 ของโรงเรียนเตรียมอุดมศึกษา ภาคตะวันออกเฉียงเหนือ นำเสนอ ดังนี้

ผลทดสอบทางการศึกษาระดับชาติด้านพื้นฐาน(O-NET) ชั้นมัธยมศึกษาปีที่ 6

ตาราง 3.1 ผลทดสอบทางการศึกษาระดับชาติด้านพื้นฐาน(O-NET) ของนักเรียนชั้นมัธยมศึกษาปีที่ 6 ปีการศึกษา 2563 จำแนกตามกลุ่มสาระการเรียนรู้

กลุ่มสาระ	N	Max	Min	\bar{X}	S.D.
ภาษาไทย	582	84.50	12.50	46.78	14.54
สังคมศึกษาฯ	582	60.00	2.00	36.35	7.15
ภาษาอังกฤษ	583	72.50	8.75	28.66	9.85
คณิตศาสตร์	583	87.50	3.13	27.73	15.56
วิทยาศาสตร์	580	74.05	8.80	33.32	11.69
รวม 5 กลุ่มสาระฯ				34.57	-

จากตาราง พบว่า ผลทดสอบทางการศึกษาระดับชาติด้านพื้นฐาน(O-NET) ของนักเรียนชั้นมัธยมศึกษาปีที่ 6 ปีการศึกษา 2563 รวม 5 กลุ่มสาระ มีคะแนนเฉลี่ย 34.57

พิจารณารายสาระ พบว่า กลุ่มสาระการเรียนรู้ภาษาไทย มีคะแนนเฉลี่ยสูงสุด ($\bar{X} = 46.78$) ลำดับต่อมาคือ กลุ่มสาระการเรียนรู้สังคมศึกษา ศาสนาและวัฒนธรรม ($\bar{X} = 36.35$) กลุ่มสาระการเรียนรู้วิทยาศาสตร์ ($\bar{X} = 33.32$) กลุ่มสาระการเรียนรู้ภาษาอังกฤษ ($\bar{X} = 28.66$) และกลุ่มสาระการเรียนรู้คณิตศาสตร์ ($\bar{X} = 27.73$) ตามลำดับ

ตาราง 3.2 ผลทดสอบทางการศึกษาระดับชาตินิยมขั้นพื้นฐาน (O-NET) ของนักเรียนชั้นมัธยมศึกษาปีที่ 6 ปีการศึกษา 2562 และปีการศึกษา 2563 จำแนกตามกลุ่มสาระการเรียนรู้

กลุ่มสาระ	ปีการศึกษา 2562		ปีการศึกษา 2563		พัฒนาการ
	\bar{X}	S.D.	\bar{X}	S.D.	
ภาษาไทย	46.57	13.35	46.78	14.54	+0.21
สังคมศึกษาฯ	37.93	7.86	36.35	7.15	-1.58
ภาษาอังกฤษ	28.09	9.97	28.66	9.85	+0.57
คณิตศาสตร์	28.08	15.87	27.73	15.56	-0.35
วิทยาศาสตร์	31.14	9.94	33.32	11.69	+2.18
รวม 5 กลุ่มสาระฯ	34.36	-	34.57	-	+0.21

จากตาราง พบว่า ผลทดสอบทางการศึกษาระดับชาตินิยมขั้นพื้นฐาน(O-NET) ของนักเรียนชั้นมัธยมศึกษาปีที่ 6 ปีการศึกษา 2563 รวม 5 กลุ่มสาระ มีคะแนนเฉลี่ย 34.57 ซึ่งสูงกว่าปีการศึกษา 2562 ซึ่งมีค่าเฉลี่ย 34.36 นั่นคือ มีค่าพัฒนาการเพิ่มขึ้น 0.21 คะแนน

พิจารณารายสาระ พบว่า มี 2 สาระ คือ สาระสังคมศึกษาฯ และ คณิตศาสตร์ ในปีการศึกษา 2563 มีคะแนนเฉลี่ยต่ำกว่าปีการศึกษา 2562 อยู่ 1.58 คะแนน และ 0.35 ตามลำดับ และ 3 กลุ่มสาระ มีคะแนนเฉลี่ยในปีการศึกษา 2563 เพิ่มขึ้นสูงกว่า ปีการศึกษา 2562 ได้แก่ สาระภาษาไทย สาระภาษาอังกฤษ และ สาระวิทยาศาสตร์

แผนภูมิที่ 1 เปรียบเทียบผลทดสอบทางการศึกษาระดับชาตินิยมขั้นพื้นฐาน (O-NET) ของนักเรียนชั้นมัธยมศึกษาปีที่ 6 ปีการศึกษา 2562-2563 จำแนกตามกลุ่มสาระการเรียนรู้ (คะแนนเฉลี่ย)

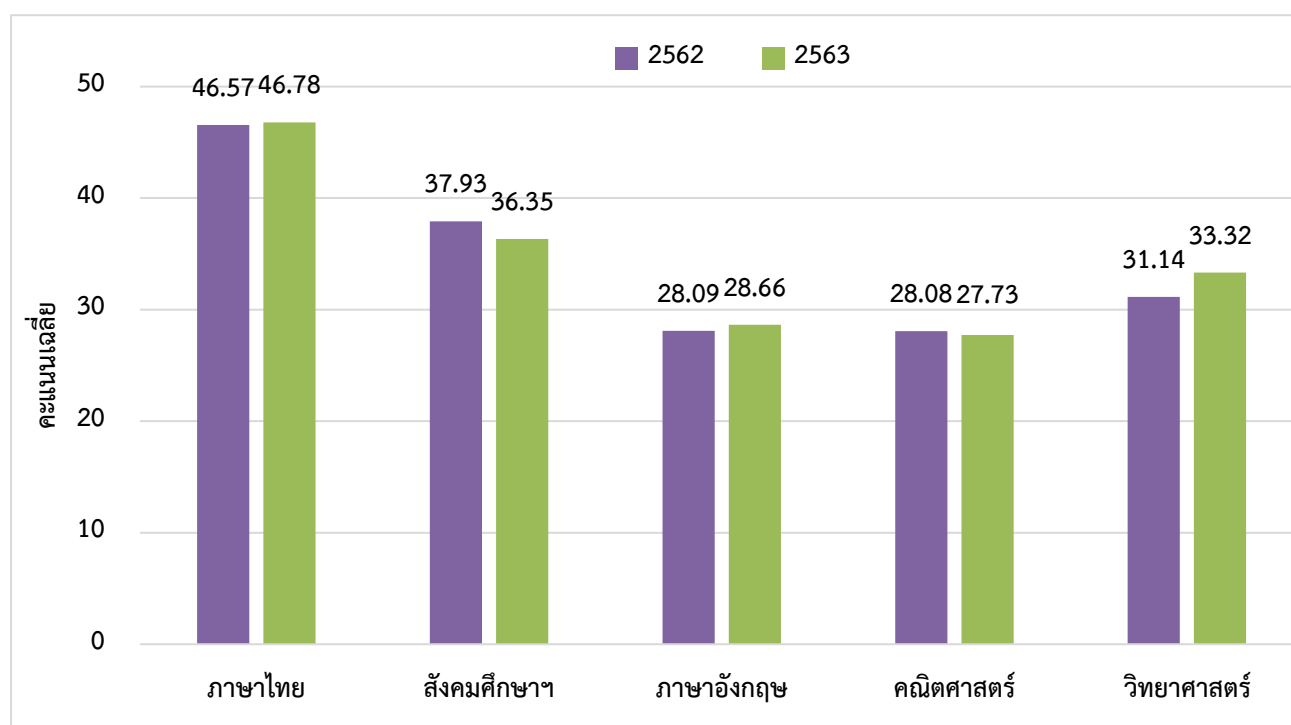

ตาราง 3.3 ตารางเปรียบเทียบผลทดสอบทางการศึกษาระดับชาติขั้นพื้นฐาน(O-NET) ของนักเรียนชั้นมัธยมศึกษาปีที่ 6 ปีการศึกษา 2563 ระดับโรงเรียน ระดับจังหวัด และระดับประเทศ จำแนกตามกลุ่มสาระการเรียนรู้

กลุ่มสาระ	ผลทดสอบทางการศึกษาระดับชาติขั้นพื้นฐาน(O-NET) ของนักเรียนชั้นมัธยมศึกษาปีที่ 6 ปีการศึกษา 2563					
	ระดับโรงเรียน		ระดับจังหวัด		ระดับประเทศ	
	\bar{X}	S.D.	\bar{X}	S.D.	\bar{X}	S.D.
ภาษาไทย	46.78	14.54	41.90	14.12	44.36	16.14
สังคมศึกษาฯ	36.35	7.15	35.35	7.34	35.93	8.46
ภาษาอังกฤษ	28.66	9.85	26.13	10.00	29.94	14.40
คณิตศาสตร์	27.73	15.56	22.63	12.68	26.04	16.83
วิทยาศาสตร์	33.32	11.69	30.52	10.33	32.68	13.07
รวม 5 กลุ่มสาระฯ	34.57	-	31.31	-	33.79	-

จากตาราง พบว่า ผลทดสอบทางการศึกษาระดับชาติขั้นพื้นฐาน(O-NET) ของนักเรียนชั้นมัธยมศึกษาปีที่ 6 ปีการศึกษา 2563 ทั้ง 5 กลุ่มสาระ มีคะแนนเฉลี่ยระดับโรงเรียนสูงกว่า ระดับจังหวัด แต่มีสาระภาษาอังกฤษ ที่มีค่าเฉลี่ยต่ำกว่าระดับประเทศ

แผนภูมิที่ 2 เปรียบเทียบผลทดสอบทางการศึกษาระดับชาติขั้นพื้นฐาน(O-NET) ของนักเรียนชั้นมัธยมศึกษาปีที่ 6 ปีการศึกษา 2563 ระดับโรงเรียน ระดับจังหวัด และระดับประเทศ จำแนกตามกลุ่มสาระการเรียนรู้

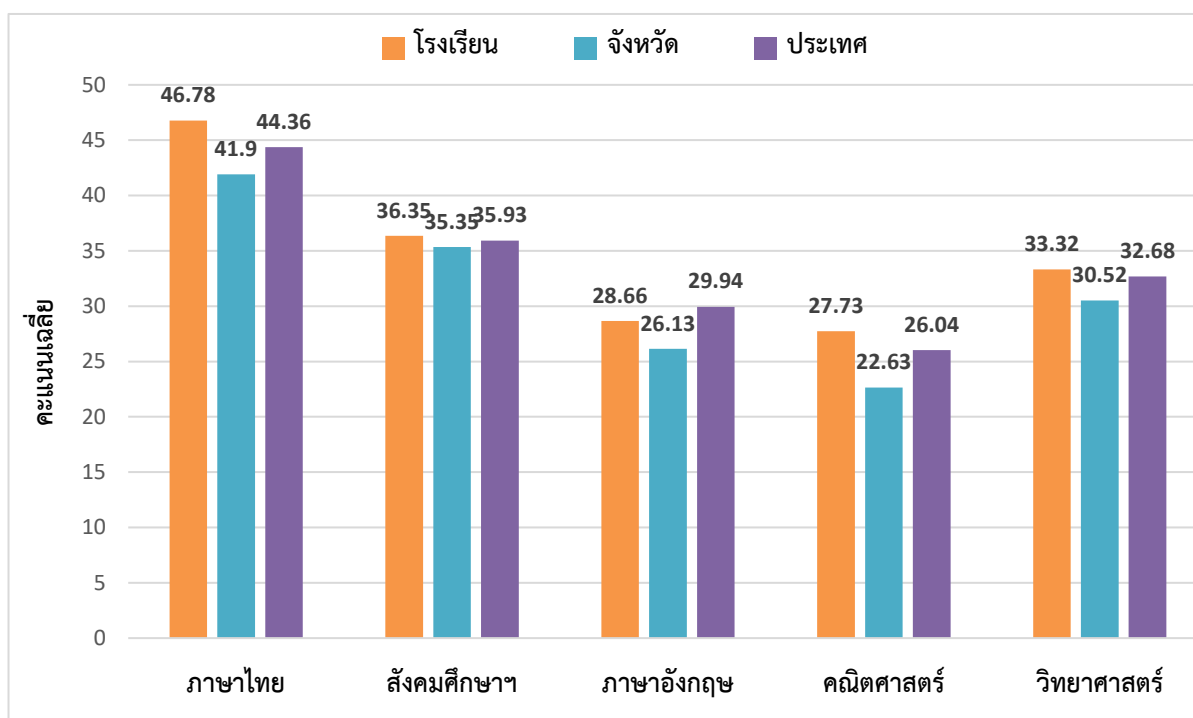

แผนภูมิที่ 3 เปรียบเทียบคะแนนเฉลี่ย 5 กลุ่มสาระฯ ผลทดสอบทางการศึกษาระดับชาติขั้นพื้นฐาน (O-NET) ของนักเรียนชั้นมัธยมศึกษาปีที่ 6 ปีการศึกษา 2562 - 2563 ระดับโรงเรียน ระดับจังหวัด และระดับประเทศ

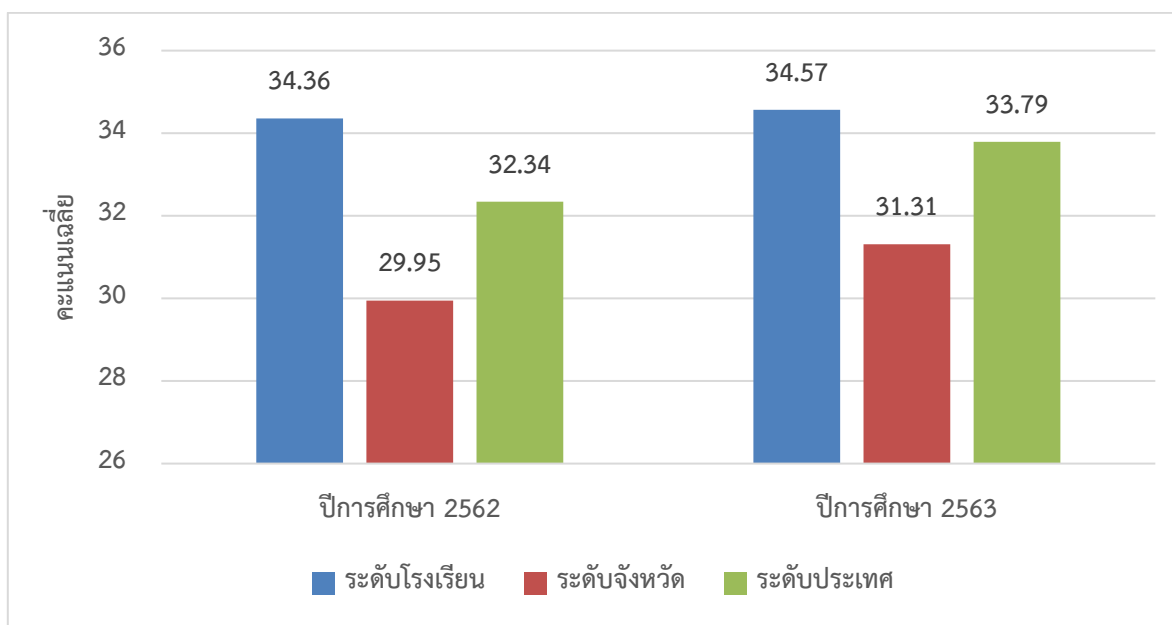

ตาราง 3.4 สรุปนักเรียนที่มีผลผลทดสอบทางการศึกษาระดับชาติขั้นพื้นฐาน (O-NET) คะแนนรวมมากกว่า ร้อยละ 60 จำนวน 9 คน ดังนี้

อันดับ	ชื่อ นามสกุล	ภาษาไทย	คณิตศาสตร์	วิทยาศาสตร์	สังคมศึกษา	ภาษาอังกฤษ	ผลรวม คะแนน
1	กิจจาภรณ์ กนกหงส์	84.50	50.00	74.05	60.00	72.50	341.05
2	กัญญาณัฐ วุฒิสาร	72.00	75.00	67.60	48.00	53.75	316.35
3	สุธากร คุณวงศ์	76.50	53.13	69.80	48.00	63.75	311.18
4	ศุภกร หลักทอง	70.00	81.25	58.95	60.00	40.00	310.20
5	คณภรณ์ ร่างกาย	79.50	75.00	60.85	42.00	50.00	307.35
6	กมลชนก คุณณะ	70.50	56.25	61.00	57.00	62.50	307.25
7	ชลธิชา วิปัดทุม	76.50	53.13	72.15	48.00	55.00	304.78
8	พิชญภา ฟ้ากระจ่างชัยสิน	67.00	68.75	67.45	51.00	50.00	304.20
9	ธีรภัทร์ มั่นคง	57.50	84.38	60.85	48.00	50.00	300.73

สรุปนักเรียนที่มีผลผลทดสอบทางการศึกษาระดับชาติขั้นพื้นฐาน(O-NET) สูงที่สุดในแต่ละรายวิชา (10อันดับ)

ตาราง 3.5 รหัส 01 วิชาภาษาไทย

อันดับ	ชื่อ นามสกุล	ภาษาไทย
1	กิจจาภรณ์ กนกหงส์	84.50
2	คณภรณ์ ร่างกาย	79.50
3	อุษาวดี ศิริบุญ	79.00
4	ธารทิพย์ อังคันทน์	77.50
5	สุธากร คุณวงศ์	76.50
6	ชลธิชา วิปตทุม	76.50
7	มัทนพร วงศ์สง่า	76.00
8	อาภาศิริ สัตสี	75.50
9	วรัญญา บุราณสาร	75.00
10	พิมพ์ชนก สาขามุละ	74.50
11	สมเจตน์ คำสีลา	74.50
12	เบญจวรรณ สมทอง	74.50

คะแนนสูงสุด จังหวัด 84.50 คะแนน

คะแนนสูงสุด ประเทศ 96.00 คะแนน

ตาราง 3.6 รหัส 02 วิชาสังคมศึกษาฯ

อันดับ	ชื่อ นามสกุล	สังคมฯ
1	กิจจาภรณ์ กนกหงส์	60.00
2	ศุภกร หลีกทอง	60.00
3	กมลชนก คุณละ	57.00
4	ธีทัต ชินมา	56.00
5	จักรพงศ์ สีวงษา	55.00
6	วุฒิชัย บุญเกื้อ	55.00
7	เบญจวรรณ สมทอง	54.00
8	กนกวรรณ ณ น่าน	53.00
9	มัทนพร วงศ์สง่า	52.00
10	ประภาพร กำไรทอง	52.00
11	พรญาณี สอนสมนึก	52.00

คะแนนสูงสุด จังหวัด 68.00 คะแนน

คะแนนสูงสุด ประเทศ 83.00 คะแนน

ตาราง 3.7 รหัส 03 ภาษาอังกฤษ

อันดับ	ชื่อ นามสกุล	ภาษาอังกฤษ
1	กิจจาภรณ์ กนกหงส์	72.50
2	สุธากร คุณวงศ์	63.75
3	กมลชนก คุณละ	62.50
4	จุฬาลักษณ์ สุขผล	62.50
5	นवल บุญทวีไพศาล	60.00
6	ชลธิชา เมืองแทน	58.75
7	กิติพัฒน์ ทอดชุมเหี่ยววิทย์	56.25
8	ชลธิชา วิปตทุม	55.00
9	ปวันรัตน์ มะรัตน์	55.00
10	กัญญาณัฐ วุฒิสาร	53.75
11	นภาพรอมพร ไชยตะวงศ์	53.75
12	ณัฐธิดา พิณธุนิบาตร	53.75
13	ปราณปรียา โมค์ตรี	53.75

คะแนนสูงสุด จังหวัด 90.00 คะแนน

คะแนนสูงสุด ประเทศ 98.75 คะแนน

ตาราง 3.8 รหัส 04 คณิตศาสตร์

อันดับ	ชื่อ นามสกุล	คณิตศาสตร์
1	ภัทรพล อินธิสาร	87.50
2	วรกานต์ กองทองนอก	87.50
3	ธีรภัทร์ มั่นคง	84.38
4	อริยวัฒน์ ปัตไตร	84.38
5	สิริวัฒน์ ฉิมมาลา	84.38
6	ศุภกร หลีกทอง	81.25
7	กัญญาณัฐ วุฒิสาร	75.00
8	คณภรณ์ ร่างกาย	75.00
9	กนกวรรณ วินิจสุมานนท์	75.00
10	รัฐปราชญ์ พรธีรินทร์	71.88

คะแนนสูงสุด จังหวัด 100.00 คะแนน

คะแนนสูงสุด ประเทศ 100.00 คะแนน

ตาราง 3.9 รหัส 05 วิทยาศาสตร์

อันดับ	ชื่อ นามสกุล	วิทยาศาสตร์
1	กิจจาภรณ์ กนกหงส์	74.05
2	ชลธิชา เมืองแทน	74.05
3	ชลธิชา วิปตทุม	72.15
4	สมเจตน์ คำสีลา	71.85
5	กนกวรรณ วินิจสุมานนท์	69.80
6	สุธากร คุณวงศ์	69.80
7	ณัฐพงษ์ สุธงษา	69.50
8	กัญญาณัฐ วุฒิสาร	67.60
9	ชนาธิป แสนแก้ว	67.60
10	พิชญาภา ฟ้ากระจ่างชัยสิน	67.45

คะแนนสูงสุด จังหวัด 84.75 คะแนน

คะแนนสูงสุด ประเทศ 100.00 คะแนน

บทที่ 4

สรุปผลและข้อเสนอแนะ

รายงานฉบับนี้ โรงเรียนเตรียมอุดมศึกษา ภาคตะวันออกเฉียงเหนือ ได้จัดทำขึ้นโดยมีวัตถุประสงค์เพื่อรายงานผลการทดสอบทางการศึกษาระดับชาติด้านพื้นฐาน (O-NET) ในระดับชั้นมัธยมศึกษาปีที่ 6 ปีการศึกษา 2563 โดยดำเนินการประเมินผลสัมฤทธิ์ทางการเรียนของนักเรียน เพื่อเป็นการกำกับติดตามควบคุมคุณภาพการจัดการศึกษา และนำผลการประเมินที่ได้ไปใช้ในการกำหนดนโยบาย และวางแผนการพัฒนาคุณภาพการศึกษาระดับสถานศึกษา ซึ่งสรุปผลได้ดังนี้

ประชากร

นักเรียนชั้นมัธยมศึกษาปีที่ 6 ปีการศึกษา 2563 โรงเรียนเตรียมอุดมศึกษา ภาคตะวันออกเฉียงเหนือ จำนวน 583 คน

กลุ่มตัวอย่าง

นักเรียนชั้นมัธยมศึกษาปีที่ 6 ปีการศึกษา 2563 โรงเรียนเตรียมอุดมศึกษา ภาคตะวันออกเฉียงเหนือ จำนวน 583 คน

เครื่องมือที่ใช้

แบบทดสอบของสถาบันทดสอบทางการศึกษาแห่งชาติ (องค์การมหาชน) ซึ่งเป็นแบบทดสอบเลือกตอบ และเติมคำตอบ ชั้นมัธยมศึกษาปีที่ 6 สอบกลุ่มสาระการเรียนรู้ ภาษาไทย สังคมศึกษา ศาสนาและวัฒนธรรม ภาษาอังกฤษ คณิตศาสตร์ และ วิทยาศาสตร์

สรุปผลการประเมิน

การทดสอบทางการศึกษาระดับชาติด้านพื้นฐาน ปีการศึกษา 2563 ของนักเรียนชั้นมัธยมศึกษา ปีที่ 6 มีผลสรุปได้ ดังนี้

1. ผลการทดสอบทางการศึกษาระดับชาติด้านพื้นฐาน(O-NET) ชั้นมัธยมศึกษาปีที่ 6 โรงเรียนเตรียมอุดมศึกษา ภาคตะวันออกเฉียงเหนือ ปีการศึกษา 2563

1.1 ผลทดสอบทางการศึกษาระดับชาติด้านพื้นฐาน (O-NET) ของนักเรียนชั้นมัธยมศึกษาปีที่ 6 ปีการศึกษา 2563 รวม 5 กลุ่มสาระ สาระรู้ภาษาไทย มีคะแนนเฉลี่ยสูงสุด ($\bar{X} = 46.78$) ลำดับต่อมาคือ สาระสังคมศึกษา ศาสนาและวัฒนธรรม ($\bar{X} = 36.35$) สาระวิทยาศาสตร์ ($\bar{X} = 33.32$) สาระภาษาอังกฤษ ($\bar{X} = 28.66$) และสาระคณิตศาสตร์ ($\bar{X} = 27.73$)

1.2 ผลทดสอบทางการศึกษาระดับชาตินิยมขั้นพื้นฐาน (O-NET) ของนักเรียนชั้นมัธยมศึกษาปีที่ 6 ปีการศึกษา 2563 รวม 5 กลุ่มสาระ มีคะแนนเฉลี่ยปีการศึกษา 2563 ($\bar{X} = 34.57$) สูงกว่า ปีการศึกษา 2562 ($\bar{X} = 34.36$) อยู่ 0.21 คะแนน เมื่อพิจารณารายสาระ พบว่า มี 3 สาระ ในปีการศึกษา 2563 มีคะแนนเฉลี่ยสูงกว่าปีการศึกษา 2562 คือ สาระภาษาไทย สาระภาษาอังกฤษ สาระวิทยาศาสตร์

2. โรงเรียนมีผลการทดสอบทางการศึกษาระดับชาตินิยมขั้นพื้นฐาน (O-NET) 6 ปีการศึกษา 2563 สูงกว่าระดับจังหวัดทุกรายวิชา แต่มี 1 รายวิชาคะแนนเฉลี่ยต่ำกว่าระดับประเทศ คือ สาระภาษาอังกฤษ

ข้อเสนอแนะในการนำผลการประเมินไปใช้

ระดับสถานศึกษา

1. วิเคราะห์จำแนกข้อมูลของโรงเรียน แยกกลุ่มสาระ และมาตรฐานการเรียนรู้ ร่วมกันค้นหาสาเหตุที่ผลสัมฤทธิ์ทางการเรียนต่ำ
2. วิเคราะห์ความสัมพันธ์ของผล O-NET กับผลสัมฤทธิ์ทางการเรียนของนักเรียนที่ประเมินโดยครูผู้สอนในชั้นเรียน ว่ามีแนวโน้มไปในทางเดียวกันหรือไม่ คือ นักเรียนที่เรียนเก่งได้คะแนน O-NET สูง นักเรียนที่เรียนอ่อนได้คะแนน O-NET ต่ำ
3. ตรวจสอบ ทบทวนคุณภาพ เกี่ยวกับหลักสูตร สื่อการสอน และการประเมินผลให้สอดคล้องกับมาตรฐานการเรียนรู้และตัวชี้วัด
4. ปรับปรุงแผนปฏิบัติการประจำปีการศึกษา 2564
5. ประสานการดำเนินงานทุกฝ่ายในโรงเรียน จัดกิจกรรมที่มุ่งสู่คุณภาพผู้เรียน
6. ส่งเสริมคุณภาพของครูอย่างต่อเนื่องทั้งด้านการจัดการเรียนรู้ การวัดและประเมินผลในชั้นเรียน และการนำผลการประเมินไปใช้ในการจัดการเรียนรู้

บรรณานุกรม

บรรณานุกรม

สถาบันทดสอบทางการศึกษาแห่งชาติ(องค์การมหาชน). (2560). คู่มือการจัดสอบทางการศึกษาระดับชาติขั้นพื้นฐาน (O-NET). ช่วงชั้นที่ 4 สำหรับศูนย์สอบและสนามสอบ. กรุงเทพฯ: สถาบันทดสอบทางการศึกษาแห่งชาติ(องค์การมหาชน).

ระบบประกาศและรายงานผลสอบโอเน็ต สถาบันทดสอบทางการศึกษาแห่งชาติ(องค์การมหาชน).

สืบค้นเมื่อ 15 เมษายน 2563, จาก

<http://www.newonetresult.niets.or.th/AnnouncementWeb/School/ReportSchoolBySchool.aspx?mi=2>

ภาคผนวก

ภาคผนวก ก
ผลการทดสอบรายบุคคล

รายงานผลการทดสอบทางการศึกษาระดับชาตินิยมขั้นพื้นฐาน (O-NET)

ชั้นมัธยมศึกษาปีที่ 6 ปีการศึกษา 2563

ฉบับที่ 4 - จำนวน ร้อยละของผู้เข้าสอบ จำแนกตามช่วงคะแนน สำหรับโรงเรียน

รหัสโรงเรียน 1047022016

ชื่อโรงเรียน เตรียมอุดมศึกษา ภาควัดวันออกเฉียงเหนือ

ขนาดโรงเรียน ใหญ่

ที่ตั้งโรงเรียน นอกเมือง

จังหวัด สกลนคร

ภาค

ตะวันออกเฉียงเหนือ

สังกัด

สำนักงานคณะกรรมการการศึกษาขั้นพื้นฐาน

รหัสวิชา	ชื่อวิชา		0.00-10.00	10.01-20.00	20.01-30.00	30.01-40.00	40.01-50.00	50.01-60.00	60.01-70.00	70.01-80.00	80.01-90.00	90.01-99.99	100.00	รวม
01	ภาษาไทย	จำนวน	0	23	64	106	147	130	86	25	1	0	0	582
		ร้อยละ	0.000	3.952	10.997	18.213	25.258	22.337	14.777	4.296	0.172	0.000	0.000	100.000
02	สังคมศึกษา ศาสนา และวัฒนธรรม	จำนวน	1	7	107	309	143	15	0	0	0	0	0	582
		ร้อยละ	0.172	1.203	18.385	53.093	24.570	2.577	0.000	0.000	0.000	0.000	0.000	100.000
03	ภาษาอังกฤษ	จำนวน	2	118	252	141	56	10	3	1	0	0	0	583
		ร้อยละ	0.343	20.240	43.225	24.185	9.605	1.715	0.515	0.172	0.000	0.000	0.000	100.000
04	คณิตศาสตร์	จำนวน	44	189	151	84	63	28	14	4	6	0	0	583
		ร้อยละ	7.547	32.419	25.901	14.408	10.806	4.803	2.401	0.686	1.029	0.000	0.000	100.000
05	วิทยาศาสตร์	จำนวน	1	66	171	204	87	30	17	4	0	0	0	580
		ร้อยละ	0.172	11.379	29.483	35.172	15.000	5.172	2.931	0.690	0.000	0.000	0.000	100.000



สถาบันทดสอบทางการศึกษาแห่งชาติ (องค์การมหาชน)
National Institute of Educational Testing Service (Public Organization)

รายงานผลการทดสอบทางการศึกษาระดับชาตินิยมขั้นพื้นฐาน (O-NET)
ชั้นมัธยมศึกษาปีที่ 6 ปีการศึกษา 2563
ฉบับที่ 1 - ผลการทดสอบรายบุคคลสำหรับโรงเรียน

รหัสโรงเรียน 1047022016

ชื่อโรงเรียน เตรียมอุดมศึกษา ภาคตะวันออกเฉียงเหนือ

ขนาดโรงเรียน ใหญ่

ที่ตั้งโรงเรียน นอกเมือง

จังหวัด สกลนคร

ภาค ตะวันออกเฉียงเหนือ

สังกัด สำนักงานคณะกรรมการการศึกษาขั้นพื้นฐาน

ลำดับ	เลขที่ นั่งสอบ	เลขประจำตัว ประชาชน	ชื่อ - สกุล	ผลคะแนนการทดสอบ O-NET จำแนกตามวิชา					ระดับผลการทดสอบ O-NET จำแนกตามวิชา					ร้อยละ 30 ผลการ ทดสอบ O-NET
				01	04	05	02	03	01	04	05	02	03	
1	00822474	1100201679083	ยศวดี อัสวามิล	53.00	12.50	39.30	33.00	37.50	2.50	1.50	2.00	1.50	2.00	0.56
2	00822476	1100201681622	รัตนพร ต้นปิง	56.00	6.25	39.30	40.00	25.00	2.50	1.00	2.00	2.00	1.50	0.54
3	00822480	1100401121744	อุทุมพร แซ่เหี้ย	-	-	-	-	-	-	-	-	-	-	0.00
4	00822482	1100501587591	วรรณนิษา มัชฌิมมา	42.00	28.13	32.10	39.00	23.75	2.00	2.00	1.50	2.00	1.50	0.54
5	00822484	1100501601853	ชนิษฐพร นาจะรวาย	42.00	-	24.05	32.00	-	2.00	-	1.50	1.50	-	0.31
6	00822487	1100703442322	ชนพล สุรินทร์เลิศ	-	-	-	-	-	-	-	-	-	-	0.00
7	00822491	1101501138127	จิระศักดิ์ วงศ์ปฐม	67.50	53.13	39.30	49.00	32.50	3.00	2.50	2.00	2.50	2.00	0.72
8	00822494	1101700312755	ศิริลักษณ์ แสนนาเรียง	57.50	21.88	48.10	37.00	40.00	2.50	1.50	2.50	1.50	2.00	0.59
9	00822496	1101801214627	วิญญาดา สรรค์ประสิทธิ์	53.50	28.13	26.25	31.00	27.50	2.50	2.00	1.50	1.50	1.50	0.53
10	00822499	1101801253053	ทศวรรษมน ชันทอง	59.50	31.25	34.90	37.00	30.00	2.50	2.00	2.00	1.50	2.00	0.59
11	00822501	1102003359807	กมลวรรณ จันทร์เสนา	40.00	15.63	28.45	36.00	16.25	2.00	1.50	1.50	1.50	1.50	0.48
12	00822503	1102003404292	ญาดา เกตนะนันท์	35.50	34.38	30.35	28.00	27.50	1.50	2.00	1.50	1.50	1.50	0.48
13	00822505	1102170027511	ณัฐญา เนตรศักดิ์	32.50	18.75	30.50	33.00	11.25	1.50	1.50	1.50	1.50	1.00	0.42
14	00822509	1103703376951	ออมทรัพย์ รัตนโลกสูง	51.00	37.50	45.60	36.00	23.75	2.50	2.00	2.00	1.50	1.50	0.56
15	00822511	1103703458159	อิริชาติวัฒน์ บันโสภา	20.50	9.38	17.15	27.00	35.00	1.00	1.50	1.00	1.00	2.00	0.38
16	00822513	1103703461796	กนกวรรณ ช่วยขุน	50.50	25.00	36.80	36.00	36.25	2.00	2.00	2.00	1.50	2.00	0.56

หมายเหตุ : กรณีที่พบคะแนนเป็นเครื่องหมาย * หรือ x กรุณาติดต่อ สทศ.

เกณฑ์ของการกำหนดช่วงระดับคะแนน O-NET อยู่หน้าสุดท้ายของรายงาน



รายงานผลการทดสอบทางการศึกษาระดับชาตินิยมขั้นพื้นฐาน (O-NET)
ชั้นมัธยมศึกษาปีที่ 6 ปีการศึกษา 2563
ฉบับที่ 1 - ผลการทดสอบรายบุคคลสำหรับโรงเรียน

รหัสโรงเรียน 1047022016

ชื่อโรงเรียน เตรียมอุดมศึกษา ภาคตะวันออกเฉียงเหนือ

ขนาดโรงเรียน ใหญ่

ที่ตั้งโรงเรียน นอกเมือง

จังหวัด สกลนคร

ภาค ตะวันออกเฉียงเหนือ

สังกัด สำนักงานคณะกรรมการการศึกษาขั้นพื้นฐาน

ลำดับ	เลขที่ นั่งสอบ	เลขประจำตัว ประชาชน	ชื่อ - สกุล	ผลคะแนนการทดสอบ O-NET จำแนกตามวิชา					ระดับผลการทดสอบ O-NET จำแนกตามวิชา					ร้อยละ 30 ผลการ ทดสอบ O-NET
				01	04	05	02	03	01	04	05	02	03	
17	00822515	1103703493655	วิลาสินี โพธิ์ตาก	51.50	43.75	32.70	40.00	30.00	2.50	2.50	1.50	2.00	2.00	0.63
18	00822517	1103703501445	นิภัทร์ อัยวรรณ	58.00	18.75	36.95	36.00	31.25	2.50	1.50	2.00	1.50	2.00	0.56
19	00822519	1103703509837	กมลชนก หอมพันทนา	51.00	18.75	21.85	37.00	32.50	2.50	1.50	1.50	1.50	2.00	0.53
20	00822521	1103703524739	จินดารัตน์ เหล่าเงินทอง	40.50	15.63	32.55	28.00	16.25	2.00	1.50	1.50	1.50	1.50	0.48
21	00822523	1103703529854	ฉัตรวิทย์ โคตะมูล	73.00	43.75	52.20	45.00	46.25	3.00	2.50	2.50	2.00	2.50	0.74
22	00822525	1103703540831	อรรณกร อุดรวิทย์	44.00	15.63	26.10	35.00	28.75	2.00	1.50	1.50	1.50	1.50	0.48
23	00822527	1103703545256	พงศธร พูลสวัสดิ์	31.50	15.63	32.55	28.00	25.00	1.50	1.50	1.50	1.50	1.50	0.45
24	00822529	1103703563173	ธารทอง พรหมภักดี	35.00	18.75	23.90	40.00	22.50	1.50	1.50	1.50	2.00	1.50	0.49
25	00822531	1103703615394	กุลนิษฐ์ สุขเพ็ญ	58.50	43.75	36.95	38.00	28.75	2.50	2.50	2.00	2.00	1.50	0.63
26	00822533	1104300492236	ธีรศรา มะนิราช	62.00	18.75	36.65	45.00	31.25	2.50	1.50	2.00	2.00	2.00	0.60
27	00822535	1104300532661	จิราพร ศรีช่วง	24.00	9.38	15.10	20.00	26.25	1.00	1.50	1.00	1.00	1.50	0.36
28	00822537	1104300536349	ณัฐพงษ์ ไชยเลิศ	22.50	15.63	15.40	27.00	17.50	1.00	1.50	1.00	1.00	1.50	0.36
29	00822539	1118700013479	นภาพรธรรม ฐานะ	40.50	28.13	34.90	36.00	23.75	2.00	2.00	2.00	1.50	1.50	0.53
30	00822541	1118700023342	อาภัสรา คุณสมบัติ	49.50	34.38	37.10	37.00	46.25	2.00	2.00	2.00	1.50	2.50	0.59
31	00822543	1119902074780	รัตนาภรณ์ หวังประเสริฐ	61.50	59.38	54.85	42.00	41.25	2.50	3.00	2.50	2.00	2.00	0.71
32	00822545	1119902088233	นลินรัตน์ พินิจมนตรี	38.50	18.75	28.45	40.00	18.75	1.50	1.50	1.50	2.00	1.50	0.49

หมายเหตุ : กรณีที่พบคะแนนเป็นเครื่องหมาย * หรือ x กรุณาติดต่อ สทศ.

เกณฑ์ของการกำหนดช่วงระดับคะแนน O-NET อยู่หน้าสุดท้ายของรายงาน



สถาบันทดสอบทางการศึกษาแห่งชาติ (องค์การมหาชน)
National Institute of Educational Testing Service (Public Organization)

รายงานผลการทดสอบทางการศึกษาระดับชาตินิยมขั้นพื้นฐาน (O-NET)
ชั้นมัธยมศึกษาปีที่ 6 ปีการศึกษา 2563
ฉบับที่ 1 - ผลการทดสอบรายบุคคลสำหรับโรงเรียน

รหัสโรงเรียน 1047022016

ชื่อโรงเรียน เตรียมอุดมศึกษา ภาคตะวันออกเฉียงเหนือ

ขนาดโรงเรียน ใหญ่

ที่ตั้งโรงเรียน นอกเมือง

จังหวัด สกลนคร

ภาค ตะวันออกเฉียงเหนือ

สังกัด สำนักงานคณะกรรมการการศึกษาขั้นพื้นฐาน

ลำดับ	เลขที่ นั่งสอบ	เลขประจำตัว ประชาชน	ชื่อ - สกุล	ผลคะแนนการทดสอบ O-NET จำแนกตามวิชา					ระดับผลการทดสอบ O-NET จำแนกตามวิชา					ร้อยละ 30 ผลการ ทดสอบ O-NET
				01	04	05	02	03	01	04	05	02	03	
33	00822547	1129800128309	กัญญาณัฐ วุฒิสาร	72.00	75.00	67.60	48.00	53.75	3.00	3.50	3.00	2.50	2.50	0.86
34	00822549	1139600161221	โยมิตา แจ็งจิตร	61.50	59.38	65.25	47.00	48.75	2.50	3.00	3.00	2.50	2.50	0.81
35	00822551	1139700019583	ศศิกานต์ เสี่ยมมีเจริญ	48.50	25.00	32.40	44.00	25.00	2.00	2.00	1.50	2.00	1.50	0.54
36	00822553	1139900381561	รักหทัย คุณาพรหม	68.50	56.25	48.10	32.00	36.25	3.00	3.00	2.50	1.50	2.00	0.70
37	00822555	1139900390609	ศิริประภา เสนาพิทักษ์	57.00	21.88	32.85	43.00	33.75	2.50	1.50	1.50	2.00	2.00	0.57
38	00822557	1209301113178	ฉัฐพร จันทร์มาลา	45.00	18.75	36.50	40.00	36.25	2.00	1.50	2.00	2.00	2.00	0.57
39	00822559	1209601357277	ภูวศล พันธุ์วงศา	39.00	21.88	32.55	35.00	26.25	1.50	1.50	1.50	1.50	1.50	0.45
40	00822561	1209702063147	จิรัชยา สกุลเจริญกิจ	33.00	12.50	21.85	38.00	26.25	1.50	1.50	1.50	2.00	1.50	0.49
41	00822563	1219900825591	รัตนาวลี คีตา	52.00	15.63	32.70	32.00	17.50	2.50	1.50	1.50	1.50	1.50	0.51
42	00822565	1300101248291	ชัยฤทธิ์ แนบตู้	31.50	18.75	25.95	38.00	20.00	1.50	1.50	1.50	2.00	1.50	0.49
43	00822567	1300501107130	ทิพย์สุดาวลัย วอนนอก	67.50	34.38	43.55	35.00	27.50	3.00	2.00	2.00	1.50	1.50	0.59
44	00822569	1318700012551	อาริยา พิกุล	30.00	18.75	19.50	30.00	17.50	1.50	1.50	1.00	1.50	1.50	0.42
45	00822571	1319900886505	จิรายุ หนูพันธ์	24.50	28.13	35.20	29.00	25.00	1.00	2.00	2.00	1.50	1.50	0.48
46	00822573	1339600030486	นพวรรณ ชงศรี	50.00	31.25	39.15	37.00	31.25	2.00	2.00	2.00	1.50	2.00	0.56
47	00822577	1368400026603	พิชญ์ สุตรไชย	39.50	15.63	26.25	36.00	16.25	1.50	1.50	1.50	1.50	1.50	0.45
48	00822581	1369600002091	สุพรรณษา สาระพัฒน์	37.00	43.75	30.50	46.00	21.25	1.50	2.50	1.50	2.00	1.50	0.54

หมายเหตุ : กรณีที่พบคะแนนเป็นเครื่องหมาย * หรือ x กรุณาติดต่อ สทศ.

เกณฑ์ของการกำหนดช่วงระดับคะแนน O-NET อยู่หน้าสุดท้ายของรายงาน



รายงานผลการทดสอบทางการศึกษาระดับชาตินิยมขั้นพื้นฐาน (O-NET)
ชั้นมัธยมศึกษาปีที่ 6 ปีการศึกษา 2563
ฉบับที่ 1 - ผลการทดสอบรายบุคคลสำหรับโรงเรียน

รหัสโรงเรียน 1047022016

ชื่อโรงเรียน เตรียมอุดมศึกษา ภาคตะวันออกเฉียงเหนือ

ขนาดโรงเรียน ใหญ่

ที่ตั้งโรงเรียน นอกเมือง

จังหวัด สกลนคร

ภาค ตะวันออกเฉียงเหนือ

สังกัด สำนักงานคณะกรรมการการศึกษาขั้นพื้นฐาน

ลำดับ	เลขที่ นั่งสอบ	เลขประจำตัว ประชาชน	ชื่อ - สกุล	ผลคะแนนการทดสอบ O-NET จำแนกตามวิชา					ระดับผลการทดสอบ O-NET จำแนกตามวิชา					ร้อยละ 30 ผลการ ทดสอบ O-NET
				01	04	05	02	03	01	04	05	02	03	
49	00822583	1399900169421	กิจจาภรณ์ กนกหงส์	84.50	50.00	74.05	60.00	72.50	3.50	2.50	3.50	3.00	3.50	0.96
50	00822585	1408500008274	มธุรดา คงลิมา	37.50	25.00	39.15	35.00	17.50	1.50	2.00	2.00	1.50	1.50	0.51
51	00822587	1409600313151	ลิดาพร ดอนสีไชย	69.00	40.63	41.35	51.00	35.00	3.00	2.50	2.00	2.50	2.00	0.72
52	00822589	1409903190713	พงศ์ตระกูล ว่องไว	-	-	-	-	-	-	-	-	-	-	0.00
53	00822592	1409903204102	ธัญพิชชา นุราณสาร	67.00	50.00	34.75	39.00	43.75	3.00	2.50	2.00	2.00	2.50	0.71
54	00822594	1410401520824	ณัฐนิชา โพสาวัง	43.00	9.38	35.20	35.00	22.50	2.00	1.50	2.00	1.50	1.50	0.51
55	00822596	1410801133275	ปภาวี เริ่มศรี	36.00	15.63	28.15	23.00	22.50	1.50	1.50	1.50	1.00	1.50	0.41
56	00822598	1410901141644	มณฑกานต์ พัฒนา	58.50	6.25	39.15	37.00	30.00	2.50	1.00	2.00	1.50	2.00	0.53
57	00822600	1411101375234	พัชรียา นามเกียรติ	27.50	21.88	17.30	31.00	37.50	1.00	1.50	1.00	1.50	2.00	0.42
58	00822602	1411101375609	นันทิกานต์ ไหมนารี	51.50	28.13	36.95	36.00	35.00	2.50	2.00	2.00	1.50	2.00	0.59
59	00822604	1417500010774	จิราพร สุตตาสอน	69.00	56.25	41.80	44.00	35.00	3.00	3.00	2.00	2.00	2.00	0.71
60	00822606	1417500012271	ศุภานิช จันทะเสน	58.50	25.00	30.50	35.00	18.75	2.50	2.00	1.50	1.50	1.50	0.53
61	00822608	1417500017752	สมเจตน์ คำสีลา	74.50	68.75	71.85	49.00	35.00	3.50	3.00	3.00	2.50	2.00	0.83
62	00822610	1417500020559	สุพรรณษา กางทอง	19.00	9.38	25.95	25.00	21.25	1.00	1.50	1.50	1.00	1.50	0.38
63	00822612	1417500021806	ปัทมิตญา ครุฑละคร	50.00	15.63	28.45	37.00	32.50	2.00	1.50	1.50	1.50	2.00	0.51
64	00822614	1417500022268	ชนภัทร วงศ์กา	29.50	34.38	23.75	34.00	18.75	1.50	2.00	1.50	1.50	1.50	0.48

หมายเหตุ : กรณีที่พบคะแนนเป็นเครื่องหมาย * หรือ x กรุณาติดต่อ สทศ.

เกณฑ์ของการกำหนดช่วงระดับคะแนน O-NET อยู่หน้าสุดท้ายของรายงาน



รายงานผลการทดสอบทางการศึกษาระดับชาตินิยมขั้นพื้นฐาน (O-NET)
ชั้นมัธยมศึกษาปีที่ 6 ปีการศึกษา 2563
ฉบับที่ 1 - ผลการทดสอบรายบุคคลสำหรับโรงเรียน

รหัสโรงเรียน 1047022016

ชื่อโรงเรียน เตรียมอุดมศึกษา ภาคตะวันออกเฉียงเหนือ

ขนาดโรงเรียน ใหญ่

ที่ตั้งโรงเรียน นอกเมือง

จังหวัด สกลนคร

ภาค ตะวันออกเฉียงเหนือ

สังกัด สำนักงานคณะกรรมการการศึกษาขั้นพื้นฐาน

ลำดับ	เลขที่ นั่งสอบ	เลขประจำตัว ประชาชน	ชื่อ - สกุล	ผลคะแนนการทดสอบ O-NET จำแนกตามวิชา					ระดับผลการทดสอบ O-NET จำแนกตามวิชา					ร้อยละ 30 ผลการ ทดสอบ O-NET
				01	04	05	02	03	01	04	05	02	03	
65	00822616	1417500022411	เบญญพร สงวนนาม	59.00	21.88	30.80	38.00	37.50	2.50	1.50	1.50	2.00	2.00	0.57
66	00822618	1417500022519	ศิริกัศสร เสระพล	44.50	15.63	26.10	36.00	22.50	2.00	1.50	1.50	1.50	1.50	0.48
67	00822620	1417600005462	กัญญารัตน์ วรรณพราหมณ์	55.50	15.63	34.75	41.00	27.50	2.50	1.50	2.00	2.00	1.50	0.57
68	00822621	1417600005527	พีรภัทร์ ไชยราช	18.00	34.38	26.10	33.00	26.25	1.00	2.00	1.50	1.50	1.50	0.45
69	00822623	1417600009506	อนัญญา จันทร์กลิ่น	55.50	53.13	41.50	46.00	37.50	2.50	2.50	2.00	2.00	2.00	0.66
70	00822625	1417800003889	พรวนิช ไชยวาน	42.00	15.63	33.00	36.00	25.00	2.00	1.50	1.50	1.50	1.50	0.48
71	00822627	1417800004290	ณัฐชนิกา อาษากิจ	66.00	15.63	26.10	42.00	48.75	3.00	1.50	1.50	2.00	2.50	0.63
72	00822629	1417800004541	นิรชา จันทร์หอม	47.00	28.13	43.55	45.00	23.75	2.00	2.00	2.00	2.00	1.50	0.57
73	00822631	1417800004770	ทิพปภา ลักษณะเปี้ย	38.50	18.75	26.25	32.00	16.25	1.50	1.50	1.50	1.50	1.50	0.45
74	00822633	1417800004800	กนกวรรณ พลเสนา	30.50	18.75	26.40	32.00	31.25	1.50	1.50	1.50	1.50	2.00	0.48
75	00822635	1417800005148	จิตุภัทร ชิวะโตเจริญ	61.00	46.88	41.65	49.00	36.25	2.50	2.50	2.00	2.50	2.00	0.69
76	00822637	1417800005636	จิตรนาถ แสงจันทร์	44.50	15.63	28.15	28.00	23.75	2.00	1.50	1.50	1.50	1.50	0.48
77	00822639	1417800005768	บุญลิตา คนซื่อ	34.00	15.63	36.95	36.00	21.25	1.50	1.50	2.00	1.50	1.50	0.48
78	00822641	1417800005857	เปรมวิภา ชินจักร	59.50	43.75	43.70	43.00	25.00	2.50	2.50	2.00	2.00	1.50	0.63
79	00822643	1417800006144	อรกริษา แก้วใส	66.50	21.88	41.35	48.00	36.25	3.00	1.50	2.00	2.50	2.00	0.67
80	00822645	1417800006438	สุภารัตน์ ประสมศรี	34.00	18.75	21.70	32.00	30.00	1.50	1.50	1.50	1.50	2.00	0.48

หมายเหตุ : กรณีที่พบคะแนนเป็นเครื่องหมาย * หรือ x กรุณาติดต่อ สทศ.

เกณฑ์ของการกำหนดช่วงระดับคะแนน O-NET อยู่หน้าสุดท้ายของรายงาน



สถาบันทดสอบทางการศึกษาแห่งชาติ (องค์การมหาชน)
National Institute of Educational Testing Service (Public Organization)

รายงานผลการทดสอบทางการศึกษาระดับชาตินิยมขั้นพื้นฐาน (O-NET)
ชั้นมัธยมศึกษาปีที่ 6 ปีการศึกษา 2563
ฉบับที่ 1 - ผลการทดสอบรายบุคคลสำหรับโรงเรียน

รหัสโรงเรียน 1047022016

ชื่อโรงเรียน เตรียมอุดมศึกษา ภาคตะวันออกเฉียงเหนือ

ขนาดโรงเรียน ใหญ่

ที่ตั้งโรงเรียน นอกเมือง

จังหวัด สกลนคร

ภาค ตะวันออกเฉียงเหนือ

สังกัด สำนักงานคณะกรรมการการศึกษาขั้นพื้นฐาน

ลำดับ	เลขที่ นั่งสอบ	เลขประจำตัว ประชาชน	ชื่อ - สกุล	ผลคะแนนการทดสอบ O-NET จำแนกตามวิชา					ระดับผลการทดสอบ O-NET จำแนกตามวิชา					ร้อยละ 30 ผลการ ทดสอบ O-NET
				01	04	05	02	03	01	04	05	02	03	
81	00822647	1417800007108	ชนิษฐา ไครทิพย์	38.00	15.63	26.25	37.00	33.75	1.50	1.50	1.50	1.50	2.00	0.48
82	00822649	1418000006132	ชนานิวัฒน์ โสกาไฮ	-	-	-	-	-	-	-	-	-	-	0.00
83	00822651	1418000010008	ยุวดี ว่องไว	53.00	18.75	34.60	43.00	31.25	2.50	1.50	2.00	2.00	2.00	0.60
84	00822653	1418000011217	อรอุมา หัสรินทร์	58.50	25.00	43.70	43.00	27.50	2.50	2.00	2.00	2.00	1.50	0.60
85	00822655	1418000011764	ศิรินันท์ สรวงศิริ	44.00	25.00	24.05	34.00	22.50	2.00	2.00	1.50	1.50	1.50	0.51
86	00822657	1418000011772	ณัฐชา แสนวันดี	48.00	25.00	43.55	39.00	31.25	2.00	2.00	2.00	2.00	2.00	0.60
87	00822659	1418000012299	ธีระชัย บุญอยู่	65.00	43.75	50.30	38.00	35.00	3.00	2.50	2.50	2.00	2.00	0.71
88	00822661	1418000012434	นันทพร กวยตะคุ	45.00	21.88	34.75	28.00	26.25	2.00	1.50	2.00	1.50	1.50	0.51
89	00822663	1418000014712	ธิดารัตน์ สัตยาคุม	26.00	9.38	21.55	41.00	28.75	1.00	1.50	1.50	2.00	1.50	0.46
90	00822665	1418000015115	ศิริพร สิงห์ทอง	49.00	12.50	41.35	-	31.25	2.00	1.50	2.00	-	2.00	0.42
91	00822667	1418000015352	ณัฐชนน เจริญศรี	18.00	25.00	13.05	32.00	22.50	1.00	2.00	1.00	1.50	1.50	0.42
92	00822669	1418000016081	ปนัดดา สีมะฆ	24.50	9.38	23.60	18.00	22.50	1.00	1.50	1.50	1.00	1.50	0.38
93	00822671	1418000018297	ชนกร ผดุงศักดิ์ภักดี	61.00	50.00	47.95	41.00	36.25	2.50	2.50	2.50	2.00	2.00	0.68
94	00822673	1418000018513	ศิริญา สีลาดาน	65.00	21.88	37.10	40.00	30.00	3.00	1.50	2.00	2.00	2.00	0.63
95	00822675	1418000018670	รัตติกานต์ คำวันดี	50.50	21.88	37.10	34.00	36.25	2.00	1.50	2.00	1.50	2.00	0.53
96	00822677	1418000019072	เนตรดาว โสดาวิชิต	56.50	34.38	32.85	36.00	21.25	2.50	2.00	1.50	1.50	1.50	0.53

หมายเหตุ : กรณีที่พบคะแนนเป็นเครื่องหมาย * หรือ x กรุณาติดต่อ สทศ.

เกณฑ์ของการกำหนดช่วงระดับคะแนน O-NET อยู่หน้าสุดท้ายของรายงาน



รายงานผลการทดสอบทางการศึกษาระดับชาตินิยมขั้นพื้นฐาน (O-NET)
ชั้นมัธยมศึกษาปีที่ 6 ปีการศึกษา 2563
ฉบับที่ 1 - ผลการทดสอบรายบุคคลสำหรับโรงเรียน

รหัสโรงเรียน 1047022016

ชื่อโรงเรียน เตรียมอุดมศึกษา ภาคตะวันออกเฉียงเหนือ

ขนาดโรงเรียน ใหญ่

ที่ตั้งโรงเรียน นอกเมือง

จังหวัด สกลนคร

ภาค ตะวันออกเฉียงเหนือ

สังกัด สำนักงานคณะกรรมการการศึกษาขั้นพื้นฐาน

ลำดับ	เลขที่ นั่งสอบ	เลขประจำตัว ประชาชน	ชื่อ - สกุล	ผลคะแนนการทดสอบ O-NET จำแนกตามวิชา					ระดับผลการทดสอบ O-NET จำแนกตามวิชา					ร้อยละ 30 ผลการ ทดสอบ O-NET
				01	04	05	02	03	01	04	05	02	03	
97	00822679	1418000019951	ชรรยง ต้นเกษ	17.00	18.75	23.75	19.00	21.25	1.00	1.50	1.50	1.00	1.50	0.38
98	00822681	1418000020780	ศุภลักษณ์ สิทธิสงคราม	48.50	37.50	30.65	37.00	13.75	2.00	2.00	1.50	1.50	1.00	0.48
99	00822683	1418000021077	ธีรวัต ทิพพร	57.00	56.25	47.80	43.00	31.25	2.50	3.00	2.50	2.00	2.00	0.71
100	00822685	1418000021409	พรรณพุกษา พลสิมมา	22.50	15.63	14.95	31.00	27.50	1.00	1.50	1.00	1.50	1.50	0.39
101	00822687	1418000021549	วิฒนพัฒน์ ศรีรัง	45.50	50.00	36.80	41.00	23.75	2.00	2.50	2.00	2.00	1.50	0.60
102	00822689	1418000022804	รุ่งริกา ฤกษ์ดี	35.00	9.38	15.25	28.00	18.75	1.50	1.50	1.00	1.50	1.50	0.42
103	00822691	1418000023118	วิลาวัณย์ หาวิเศษ	70.00	46.88	41.50	43.00	41.25	3.00	2.50	2.00	2.00	2.00	0.68
104	00822693	1418000023886	สุภาวดี เลียงผาสุธ	53.50	31.25	39.30	49.00	28.75	2.50	2.00	2.00	2.50	1.50	0.64
105	00822695	1418000024343	พรรวรินทร์ นามรักษา	48.50	34.38	26.25	41.00	31.25	2.00	2.00	1.50	2.00	2.00	0.57
106	00822697	1418000025480	ปิยธิดา โลมาสา	45.50	12.50	30.50	38.00	18.75	2.00	1.50	1.50	2.00	1.50	0.52
107	00822699	1418000026591	ศิริกานดา ขุนหาญ	45.00	15.63	36.95	48.00	32.50	2.00	1.50	2.00	2.50	2.00	0.61
108	00822701	1418000028527	ชรินทร์คน์ โศทรปัจจิม	42.50	21.88	30.35	28.00	40.00	2.00	1.50	1.50	1.50	2.00	0.51
109	00822703	1418600028153	ประทุมทอง บรรเทา	42.00	46.88	30.50	31.00	21.25	2.00	2.50	1.50	1.50	1.50	0.53
110	00822705	1418600029940	สิริวิมล ชันดี	44.00	18.75	37.10	38.00	18.75	2.00	1.50	2.00	2.00	1.50	0.54
111	00822707	1418800005564	ปานิศา สุขเสนา	19.50	15.63	25.95	28.00	25.00	1.00	1.50	1.50	1.50	1.50	0.42
112	00822709	1419901913815	ชลธร ไชศรีจันทร์	53.50	31.25	32.40	42.00	27.50	2.50	2.00	1.50	2.00	1.50	0.57

หมายเหตุ : กรณีที่พบคะแนนเป็นเครื่องหมาย * หรือ x กรุณาติดต่อ สทศ.

เกณฑ์ของการกำหนดช่วงระดับคะแนน O-NET อยู่หน้าสุดท้ายของรายงาน



สถาบันทดสอบทางการศึกษาแห่งชาติ (องค์การมหาชน)
National Institute of Educational Testing Service (Public Organization)

รายงานผลการทดสอบทางการศึกษาระดับชาตินิยมขั้นพื้นฐาน (O-NET)
ชั้นมัธยมศึกษาปีที่ 6 ปีการศึกษา 2563
ฉบับที่ 1 - ผลการทดสอบรายบุคคลสำหรับโรงเรียน

รหัสโรงเรียน 1047022016

ชื่อโรงเรียน เตรียมอุดมศึกษา ภาคตะวันออกเฉียงเหนือ

ขนาดโรงเรียน ใหญ่

ที่ตั้งโรงเรียน นอกเมือง

จังหวัด สกลนคร

ภาค ตะวันออกเฉียงเหนือ

สังกัด สำนักงานคณะกรรมการการศึกษาขั้นพื้นฐาน

ลำดับ	เลขที่ นั่งสอบ	เลขประจำตัว ประชาชน	ชื่อ - สกุล	ผลคะแนนการทดสอบ O-NET จำแนกตามวิชา					ระดับผลการทดสอบ O-NET จำแนกตามวิชา					ร้อยละ 30 ผลการ ทดสอบ O-NET
				01	04	05	02	03	01	04	05	02	03	
113	00822711	1419902046856	ชนาธิติ แสนสีดา	34.50	28.13	41.20	28.00	26.25	1.50	2.00	2.00	1.50	1.50	0.51
114	00822713	1419902056312	เกตนันศิริ ธรรมรัตน์	55.00	9.38	21.55	32.00	31.25	2.50	1.50	1.50	1.50	2.00	0.53
115	00822715	1419902058650	อริษา สงวนนาม	64.50	18.75	28.00	51.00	42.50	3.00	1.50	1.50	2.50	2.00	0.64
116	00822717	1419902061103	ภัทรมณี สัตย์นาโด้	43.00	21.88	41.50	36.00	32.50	2.00	1.50	2.00	1.50	2.00	0.53
117	00822719	1419902062673	จีระเดช วิชัยพรหม	26.50	43.75	23.90	30.00	21.25	1.00	2.50	1.50	1.50	1.50	0.48
118	00822721	1419902076933	พุดินาถ ทับพิลา	24.00	12.50	19.65	22.00	17.50	1.00	1.50	1.50	1.00	1.50	0.38
119	00822723	1419902082372	สมคิด เกรม แวนเดนสุวรรณ	30.00	18.75	25.65	31.00	20.00	1.50	1.50	1.50	1.50	1.50	0.45
120	00822725	1419902084316	สุทธากร คุณวงศ์	76.50	53.13	69.80	48.00	63.75	3.50	2.50	3.00	2.50	3.00	0.86
121	00822727	1419902088397	ณัฐสุดา ลงสันเทียะ	47.00	15.63	25.80	35.00	36.25	2.00	1.50	1.50	1.50	2.00	0.51
122	00822729	1419902090138	สิทธิพล อนุรักษ์ธีรวัฒน์	53.50	53.13	45.75	37.00	26.25	2.50	2.50	2.00	1.50	1.50	0.59
123	00822731	1419902097540	ปราณปริยา ไหมค์ตรี	52.50	34.38	13.05	35.00	53.75	2.50	2.00	1.00	1.50	2.50	0.56
124	00822733	1419902098473	เอกปวิทย์ จันทะดี	47.00	18.75	22.00	33.00	25.00	2.00	1.50	1.50	1.50	1.50	0.48
125	00822735	1419902100761	ประภาวี พันสิดิ	57.50	18.75	43.70	41.00	26.25	2.50	1.50	2.00	2.00	1.50	0.57
126	00822737	1419902101024	นงนภัส ะพลหา	55.00	25.00	28.45	39.00	40.00	2.50	2.00	1.50	2.00	2.00	0.60
127	00822739	1419902104104	อัจฉริยา สุวรรณราช	48.50	37.50	45.45	41.00	-	2.00	2.00	2.00	2.00	-	0.49
128	00822741	1419902108223	ศุภณัฐ สุทธิอาจ	45.50	21.88	32.70	28.00	28.75	2.00	1.50	1.50	1.50	1.50	0.48

หมายเหตุ : กรณีที่พบคะแนนเป็นเครื่องหมาย * หรือ x กรุณาติดต่อ สทศ.

เกณฑ์ของการกำหนดช่วงระดับคะแนน O-NET อยู่หน้าสุดท้ายของรายงาน



รายงานผลการทดสอบทางการศึกษาระดับชาตินำพื้นฐาน (O-NET)
ชั้นมัธยมศึกษาปีที่ 6 ปีการศึกษา 2563
ฉบับที่ 1 - ผลการทดสอบรายบุคคลสำหรับโรงเรียน

รหัสโรงเรียน 1047022016

ชื่อโรงเรียน เตรียมอุดมศึกษา ภาคตะวันออกเฉียงเหนือ

ขนาดโรงเรียน ใหญ่

ที่ตั้งโรงเรียน นอกเมือง

จังหวัด สกลนคร

ภาค ตะวันออกเฉียงเหนือ

สังกัด สำนักงานคณะกรรมการการศึกษานำพื้นฐาน

ลำดับ	เลขที่ นั่งสอบ	เลขประจำตัว ประชาชน	ชื่อ - สกุล	ผลคะแนนการทดสอบ O-NET จำแนกตามวิชา					ระดับผลการทดสอบ O-NET จำแนกตามวิชา					ร้อยละ 30 ผลการ ทดสอบ O-NET
				01	04	05	02	03	01	04	05	02	03	
129	00822743	1419902108550	มัทนพร วงศ์สง่า	76.00	25.00	32.70	52.00	45.00	3.50	2.00	1.50	2.50	2.50	0.72
130	00822745	1419902109599	ภัทรลดา ศรีลาวงค์	40.50	15.63	32.85	37.00	17.50	2.00	1.50	1.50	1.50	1.50	0.48
131	00822747	1419902112654	ศรिता มูลอามาตย์	41.50	25.00	32.70	40.00	28.75	2.00	2.00	1.50	2.00	1.50	0.54
132	00822749	1419902113103	ศรีรักรักษ์ ช่อแก้ว	65.50	40.63	54.55	43.00	25.00	3.00	2.50	2.50	2.00	1.50	0.68
133	00822751	1419902114789	ณูดา อักษรจรรรยา	37.50	18.75	19.05	28.00	22.50	1.50	1.50	1.00	1.50	1.50	0.42
134	00822753	1419902116854	รววิวัฒน์ นิธิพงษ์ไพบูลย์	39.50	37.50	43.55	37.00	31.25	1.50	2.00	2.00	1.50	2.00	0.53
135	00822755	1419902116889	วัชรพงษ์ ธรรมธรรม	26.00	25.00	17.45	36.00	26.25	1.00	2.00	1.00	1.50	1.50	0.42
136	00822757	1419902116978	สิริวัฒน์ นิยมมาลา	56.00	84.38	64.95	30.00	42.50	2.50	3.50	3.00	1.50	2.00	0.73
137	00822759	1419902125772	ธีรภัทร์ มั่นคง	57.50	84.38	60.85	48.00	50.00	2.50	3.50	3.00	2.50	2.50	0.83
138	00822761	1419902133660	นภาพรอมพร ไชยตะวงศ์	50.00	53.13	50.15	38.00	53.75	2.00	2.50	2.50	2.00	2.50	0.68
139	00822763	1419902134275	สุภาพร วิยะพัฒน์	50.50	31.25	39.30	37.00	18.75	2.00	2.00	2.00	1.50	1.50	0.53
140	00822765	1419902139307	ชนาธิป รักัญญาดี	53.00	18.75	34.90	47.00	26.25	2.50	1.50	2.00	2.50	1.50	0.61
141	00822767	1419902157321	รังสิมันต์ คำพิลา	16.50	15.63	30.35	28.00	17.50	1.00	1.50	1.50	1.50	1.50	0.42
142	00822769	1430301342771	เอมมา ดอนทองหา	26.50	15.63	30.35	31.00	23.75	1.00	1.50	1.50	1.50	1.50	0.42
143	00822771	1430301344820	กัลยาณี คำโทพล	26.00	18.75	21.70	33.00	20.00	1.00	1.50	1.50	1.50	1.50	0.42
144	00822773	1430301345761	แห่งทอง ประกิจ	66.00	37.50	51.90	48.00	41.25	3.00	2.00	2.50	2.50	2.00	0.72

หมายเหตุ : กรณีที่พบคะแนนเป็นเครื่องหมาย * หรือ x กรุณาติดต่อ สทศ.

เกณฑ์ของการกำหนดช่วงระดับคะแนน O-NET อยู่หน้าสุดท้ายของรายงาน



สถาบันทดสอบทางการศึกษาแห่งชาติ (องค์การมหาชน)
National Institute of Educational Testing Service (Public Organization)

รายงานผลการทดสอบทางการศึกษาระดับชาตินิยมขั้นพื้นฐาน (O-NET)
ชั้นมัธยมศึกษาปีที่ 6 ปีการศึกษา 2563
ฉบับที่ 1 - ผลการทดสอบรายบุคคลสำหรับโรงเรียน

รหัสโรงเรียน 1047022016

ชื่อโรงเรียน เตรียมอุดมศึกษา ภาคตะวันออกเฉียงเหนือ

ขนาดโรงเรียน ใหญ่

ที่ตั้งโรงเรียน นอกเมือง

จังหวัด สกลนคร

ภาค ตะวันออกเฉียงเหนือ

สังกัด สำนักงานคณะกรรมการการศึกษาขั้นพื้นฐาน

ลำดับ	เลขที่ นั่งสอบ	เลขประจำตัว ประชาชน	ชื่อ - สกุล	ผลคะแนนการทดสอบ O-NET จำแนกตามวิชา					ระดับผลการทดสอบ O-NET จำแนกตามวิชา					ร้อยละ 30 ผลการ ทดสอบ O-NET
				01	04	05	02	03	01	04	05	02	03	
145	00822775	1430301346601	ศรिता พันเสนา	66.50	53.13	54.85	46.00	40.00	3.00	2.50	2.50	2.00	2.00	0.71
146	00822777	1430301348116	สรพรเพชญ บัวโสม	50.00	28.13	28.15	31.00	33.75	2.00	2.00	1.50	1.50	2.00	0.53
147	00822779	1430301348272	ศศิรินันท์ ศรีนนท์	67.50	46.88	52.50	33.00	30.00	3.00	2.50	2.50	1.50	2.00	0.68
148	00822781	1430301352661	ชลดา ดีท่าโพธิ์	22.50	15.63	28.30	34.00	27.50	1.00	1.50	1.50	1.50	1.50	0.42
149	00822783	1430301354124	ตะวันฉาย วงเวียน	68.00	43.75	54.70	45.00	47.50	3.00	2.50	2.50	2.00	2.50	0.74
150	00822785	1430501487012	วัชรธินันต์ เศษกุลรัมย์	32.00	18.75	25.95	30.00	28.75	1.50	1.50	1.50	1.50	1.50	0.45
151	00822787	1430901296389	วิลาวัณย์ ชัยมั่งฉิม	56.00	28.13	41.50	33.00	20.00	2.50	2.00	2.00	1.50	1.50	0.56
152	00822789	1430901299167	รัชนิกร มีทองแสน	41.00	43.75	45.60	33.00	21.25	2.00	2.50	2.00	1.50	1.50	0.56
153	00822791	1430901299329	ไชยวัฒน์ วงศ์ชมภู	40.00	25.00	36.95	35.00	13.75	2.00	2.00	2.00	1.50	1.00	0.51
154	00822793	1430901300378	เกียรติศักดิ์ นพเนียม	22.00	15.63	25.95	27.00	27.50	1.00	1.50	1.50	1.00	1.50	0.38
155	00822795	1430901302273	ณัฐวดี พลวงศ์	67.50	21.88	39.30	36.00	42.50	3.00	1.50	2.00	1.50	2.00	0.59
156	00822797	1430901303636	ธัญเดช สุกทนต์	43.00	12.50	15.25	21.00	22.50	2.00	1.50	1.00	1.00	1.50	0.41
157	00822799	1430901303989	ชลธิชา เมืองแทน	62.00	50.00	74.05	38.00	58.75	2.50	2.50	3.50	2.00	3.00	0.80
158	00822801	1430901304373	กุสุมา ลัทธิลม	50.50	34.38	28.15	43.00	26.25	2.00	2.00	1.50	2.00	1.50	0.54
159	00822803	1438400003220	ภูริภัทร ปุณธิบุรณ์	43.50	15.63	32.70	30.00	23.75	2.00	1.50	1.50	1.50	1.50	0.48
160	00822805	1439000007954	วิศสวัสดิ์ อ่อนท้าว	40.50	21.88	30.65	40.00	28.75	2.00	1.50	1.50	2.00	1.50	0.52

หมายเหตุ : กรณีที่พบคะแนนเป็นเครื่องหมาย * หรือ x กรุณาติดต่อ สทศ.

เกณฑ์ของการกำหนดช่วงระดับคะแนน O-NET อยู่หน้าสุดท้ายของรายงาน



สถาบันทดสอบทางการศึกษาแห่งชาติ (องค์การมหาชน)
National Institute of Educational Testing Service (Public Organization)

รายงานผลการทดสอบทางการศึกษาระดับชาตินิยมขั้นพื้นฐาน (O-NET)
ชั้นมัธยมศึกษาปีที่ 6 ปีการศึกษา 2563
ฉบับที่ 1 - ผลการทดสอบรายบุคคลสำหรับโรงเรียน

รหัสโรงเรียน 1047022016

ชื่อโรงเรียน เตรียมอุดมศึกษา ภาคตะวันออกเฉียงเหนือ

ขนาดโรงเรียน ใหญ่

ที่ตั้งโรงเรียน นอกเมือง

จังหวัด สกลนคร

ภาค ตะวันออกเฉียงเหนือ

สังกัด สำนักงานคณะกรรมการการศึกษาขั้นพื้นฐาน

ลำดับ	เลขที่ นั่งสอบ	เลขประจำตัว ประชาชน	ชื่อ - สกุล	ผลคะแนนการทดสอบ O-NET จำแนกตามวิชา					ระดับผลการทดสอบ O-NET จำแนกตามวิชา					ร้อยละ 30 ผลการ ทดสอบ O-NET
				01	04	05	02	03	01	04	05	02	03	
161	00822807	1439200003693	อรนิภา อินทร์ลี	67.00	31.25	32.40	44.00	25.00	3.00	2.00	1.50	2.00	1.50	0.60
162	00822809	1439200004380	นารินทร์ จันทร์เต็ม	36.00	15.63	21.70	31.00	20.00	1.50	1.50	1.50	1.50	1.50	0.45
163	00822811	1439200004959	นิชนันท์ พวงเมืองพล	66.50	28.13	45.90	38.00	45.00	3.00	2.00	2.00	2.00	2.50	0.68
164	00822813	1439200005238	นภาพร พลท้าว	69.00	43.75	41.35	43.00	33.75	3.00	2.50	2.00	2.00	2.00	0.68
165	00822815	1439200006111	ชนาริปี แสนแก้ว	72.00	68.75	67.60	46.00	35.00	3.00	3.00	3.00	2.00	2.00	0.77
166	00822817	1439200006714	จิตติยา สว่างโศภ	36.50	18.75	28.15	38.00	27.50	1.50	1.50	1.50	2.00	1.50	0.49
167	00822819	1439200006765	สกุลกาญจน์ จันทร์เพ็ง	49.50	18.75	24.20	36.00	43.75	2.00	1.50	1.50	1.50	2.50	0.53
168	00822821	1439600012789	ธนกฤษ ขันทอง	46.00	68.75	28.30	45.00	11.25	2.00	3.00	1.50	2.00	1.00	0.57
169	00822823	1439900434662	กฤตชญา ใฝ่ล้อมสำล	41.00	15.63	14.95	30.00	21.25	2.00	1.50	1.00	1.50	1.50	0.45
170	00822825	1439900436983	วิศรา ปานิเสน	42.00	21.88	28.15	28.00	27.50	2.00	1.50	1.50	1.50	1.50	0.48
171	00822827	1449900629196	ปณิศา ไชยบุบผา	48.50	21.88	17.45	40.00	37.50	2.00	1.50	1.00	2.00	2.00	0.52
172	00822829	1459200006200	กมลวรรณ เริงหอม	42.50	21.88	26.10	27.00	32.50	2.00	1.50	1.50	1.00	2.00	0.47
173	00822831	1468100003143	ศศิกานุจน์ ทรัพย์สุวรรณ	32.50	12.50	26.10	37.00	26.25	1.50	1.50	1.50	1.50	1.50	0.45
174	00822833	1468300010844	ณัฐริดา กวางคี	29.00	15.63	23.90	30.00	20.00	1.50	1.50	1.50	1.50	1.50	0.45
175	00822835	1468900006082	สมยศ สีลาลิด	17.50	25.00	23.60	32.00	18.75	1.00	2.00	1.50	1.50	1.50	0.45
176	00822837	1470600142081	พลวัฒน์ ทรงสุนทรวัฒน์	43.50	21.88	21.70	39.00	31.25	2.00	1.50	1.50	2.00	2.00	0.54

หมายเหตุ : กรณีที่พบคะแนนเป็นเครื่องหมาย * หรือ x กรุณาติดต่อ สทศ.

เกณฑ์ของการกำหนดช่วงระดับคะแนน O-NET อยู่หน้าสุดท้ายของรายงาน



สถาบันทดสอบทางการศึกษาแห่งชาติ (องค์การมหาชน)
National Institute of Educational Testing Service (Public Organization)

รายงานผลการทดสอบทางการศึกษาระดับชาตินิยมขั้นพื้นฐาน (O-NET)
ชั้นมัธยมศึกษาปีที่ 6 ปีการศึกษา 2563
ฉบับที่ 1 - ผลการทดสอบรายบุคคลสำหรับโรงเรียน

รหัสโรงเรียน 1047022016

ชื่อโรงเรียน เตรียมอุดมศึกษา ภาคตะวันออกเฉียงเหนือ

ขนาดโรงเรียน ใหญ่

ที่ตั้งโรงเรียน นอกเมือง

จังหวัด สกลนคร

ภาค ตะวันออกเฉียงเหนือ

สังกัด สำนักงานคณะกรรมการการศึกษาขั้นพื้นฐาน

ลำดับ	เลขที่ นั่งสอบ	เลขประจำตัว ประชาชน	ชื่อ - สกุล	ผลคะแนนการทดสอบ O-NET จำแนกตามวิชา					ระดับผลการทดสอบ O-NET จำแนกตามวิชา					ร้อยละ 30 ผลการ ทดสอบ O-NET
				01	04	05	02	03	01	04	05	02	03	
177	00822839	1470401277032	เชียรศุกร ทองพิทักษ์	42.50	65.63	36.95	45.00	40.00	2.00	3.00	2.00	2.00	2.00	0.66
178	00822841	1470401280793	วรรัตน์ กวานดา	65.50	37.50	25.95	43.00	41.25	3.00	2.00	1.50	2.00	2.00	0.63
179	00822843	1470401281081	ณัฐธิดา ดุณีย์	50.00	9.38	26.25	38.00	31.25	2.00	1.50	1.50	2.00	2.00	0.54
180	00822845	1470401281901	ณัฐกุล โอนาววัฒน์	34.50	21.88	26.10	39.00	33.75	1.50	1.50	1.50	2.00	2.00	0.52
181	00822847	1470401282028	พิมพ์ชนก สาขามูละ	74.50	21.88	41.20	46.00	43.75	3.50	1.50	2.00	2.00	2.50	0.68
182	00822849	1470401282478	ภักจีรา โพธิ์ทัก	53.00	31.25	30.65	40.00	28.75	2.50	2.00	1.50	2.00	1.50	0.57
183	00822851	1470401282770	สุนิศา พรหมคำ	31.50	46.88	43.40	34.00	27.50	1.50	2.50	2.00	1.50	1.50	0.53
184	00822853	1470401285434	ศิโรรัตน์ วงศ์ประทุม	38.50	21.88	36.95	34.00	20.00	1.50	1.50	2.00	1.50	1.50	0.48
185	00822855	1470600140541	เจนจิรา ปาระพิมพ์	37.00	21.88	36.95	38.00	21.25	1.50	1.50	2.00	2.00	1.50	0.52
186	00822857	1470600140894	สุริยา ดาสืบ	32.50	18.75	27.85	24.00	22.50	1.50	1.50	1.50	1.00	1.50	0.41
187	00822859	1470600141378	พิเศษ แก้วคำสอน	29.00	18.75	23.90	34.00	18.75	1.50	1.50	1.50	1.50	1.50	0.45
188	00822861	1470600141823	ศิริลักษณ์ ศิริบุญ	28.00	25.00	24.20	45.00	21.25	1.00	2.00	1.50	2.00	1.50	0.49
189	00822863	1470600142030	สุภาวดี สัพโส	-	-	-	-	-	-	-	-	-	-	0.00
190	00822865	1470600142749	บุญจาทิกา สมจันทร์	30.00	12.50	19.50	30.00	11.25	1.50	1.50	1.00	1.50	1.00	0.39
191	00822867	1470600142951	วิภาวี คำมูล	59.50	9.38	30.50	43.00	18.75	2.50	1.50	1.50	2.00	1.50	0.54
192	00822869	1470600143036	ณัฐธิดา คำสาว	48.50	34.38	28.45	34.00	17.50	2.00	2.00	1.50	1.50	1.50	0.51

หมายเหตุ : กรณีที่พบคะแนนเป็นเครื่องหมาย * หรือ x กรุณาติดต่อ สทศ.

เกณฑ์ของการกำหนดช่วงระดับคะแนน O-NET อยู่หน้าสุดท้ายของรายงาน



สถาบันทดสอบทางการศึกษาแห่งชาติ (องค์การมหาชน)
National Institute of Educational Testing Service (Public Organization)

รายงานผลการทดสอบทางการศึกษาระดับชาตินิยมขั้นพื้นฐาน (O-NET)
ชั้นมัธยมศึกษาปีที่ 6 ปีการศึกษา 2563
ฉบับที่ 1 - ผลการทดสอบรายบุคคลสำหรับโรงเรียน

รหัสโรงเรียน 1047022016

ชื่อโรงเรียน เตรียมอุดมศึกษา ภาคตะวันออกเฉียงเหนือ

ขนาดโรงเรียน ใหญ่

ที่ตั้งโรงเรียน นอกเมือง

จังหวัด สกลนคร

ภาค ตะวันออกเฉียงเหนือ

สังกัด สำนักงานคณะกรรมการการศึกษาขั้นพื้นฐาน

ลำดับ	เลขที่ นั่งสอบ	เลขประจำตัว ประชาชน	ชื่อ - สกุล	ผลคะแนนการทดสอบ O-NET จำแนกตามวิชา					ระดับผลการทดสอบ O-NET จำแนกตามวิชา					ร้อยละ 30 ผลการ ทดสอบ O-NET
				01	04	05	02	03	01	04	05	02	03	
193	00822871	1470600143125	จันทกานต์ ฤทธิธรรม	43.00	21.88	34.60	26.00	28.75	2.00	1.50	2.00	1.00	1.50	0.47
194	00822873	1470600143389	จุฑาพร บุตรสะอาด	28.50	9.38	21.70	31.00	27.50	1.50	1.50	1.50	1.50	1.50	0.45
195	00822875	1470600143770	อรอุมา หล้าบุคดี	49.50	50.00	41.35	35.00	27.50	2.00	2.50	2.00	1.50	1.50	0.56
196	00822877	1470600143893	นิรชา โพธิ์ชัย	54.00	34.38	43.40	35.00	36.25	2.50	2.00	2.00	1.50	2.00	0.59
197	00822879	1470600144628	อรปรียา แพงศรี	44.00	31.25	21.85	34.00	30.00	2.00	2.00	1.50	1.50	2.00	0.53
198	00822881	1470600144776	ภัทรพล ทองสลับ	33.50	21.88	15.10	36.00	23.75	1.50	1.50	1.00	1.50	1.50	0.42
199	00822883	1470600145381	วันวิสาข์ ไทแพงจันทร์	61.00	50.00	52.20	48.00	36.25	2.50	2.50	2.50	2.50	2.00	0.72
200	00822885	1470600145411	ปรียานุช ทรงความสง่า	58.50	40.63	34.90	34.00	28.75	2.50	2.50	2.00	1.50	1.50	0.59
201	00822887	1470700057590	กุลนิษฐ์ พิมพา	44.00	34.38	23.90	43.00	23.75	2.00	2.00	1.50	2.00	1.50	0.54
202	00822889	1470801368892	สุปราณี บัวสกุล	43.00	18.75	28.15	34.00	25.00	2.00	1.50	1.50	1.50	1.50	0.48
203	00822891	1470801369864	มณีนุช บุญสงค์	22.50	9.38	30.65	29.00	22.50	1.00	1.50	1.50	1.50	1.50	0.42
204	00822893	1470801371036	พนิดา แสนวิฤทธิ	49.50	28.13	43.40	38.00	22.50	2.00	2.00	2.00	2.00	1.50	0.57
205	00822895	1470801374035	ชนะจิตร พานิชย์	41.00	21.88	39.30	37.00	23.75	2.00	1.50	2.00	1.50	1.50	0.51
206	00822897	1470801376844	ศศิวิมล จำปาศิลป์	18.00	18.75	37.10	34.00	48.75	1.00	1.50	2.00	1.50	2.50	0.51
207	00822899	1470801376984	เนตรปรีชา สุวรรณโคตร	19.50	18.75	25.95	32.00	20.00	1.00	1.50	1.50	1.50	1.50	0.42
208	00822901	1470801381236	วิศรุต อานาจ	56.50	28.13	45.90	43.00	18.75	2.50	2.00	2.00	2.00	1.50	0.60

หมายเหตุ : กรณีที่พบคะแนนเป็นเครื่องหมาย * หรือ x กรุณาติดต่อ สทศ.

เกณฑ์ของการกำหนดช่วงระดับคะแนน O-NET อยู่หน้าสุดท้ายของรายงาน



สถาบันทดสอบทางการศึกษาแห่งชาติ (องค์การมหาชน)
National Institute of Educational Testing Service (Public Organization)

รายงานผลการทดสอบทางการศึกษาระดับชาตินำพื้นฐาน (O-NET)
ชั้นมัธยมศึกษาปีที่ 6 ปีการศึกษา 2563
ฉบับที่ 1 - ผลการทดสอบรายบุคคลสำหรับโรงเรียน

รหัสโรงเรียน 1047022016

ชื่อโรงเรียน เตรียมอุดมศึกษา ภาคตะวันออกเฉียงเหนือ

ขนาดโรงเรียน ใหญ่

ที่ตั้งโรงเรียน นอกเมือง

จังหวัด สกลนคร

ภาค ตะวันออกเฉียงเหนือ

สังกัด สำนักงานคณะกรรมการการศึกษานำพื้นฐาน

ลำดับ	เลขที่ นั่งสอบ	เลขประจำตัว ประชาชน	ชื่อ - สกุล	ผลคะแนนการทดสอบ O-NET จำแนกตามวิชา					ระดับผลการทดสอบ O-NET จำแนกตามวิชา					ร้อยละ 30 ผลการ ทดสอบ O-NET
				01	04	05	02	03	01	04	05	02	03	
209	00822903	1471201446672	ก้องเกียรติ สุวรรณการ	30.00	18.75	13.05	33.00	26.25	1.50	1.50	1.00	1.50	1.50	0.42
210	00822905	1471201450386	กิตติรัช บุตรประสาร	49.00	21.88	-	38.00	31.25	2.00	1.50	-	2.00	2.00	0.46
211	00822907	1471201450742	เดชพนต์ ผาสีลา	50.00	50.00	32.55	40.00	26.25	2.00	2.50	1.50	2.00	1.50	0.57
212	00822909	1471201450751	ศิริญา คำทอง	54.00	18.75	19.65	34.00	33.75	2.50	1.50	1.50	1.50	2.00	0.53
213	00822911	1471300106748	ปิยธิดา หงษ์ทอง	42.00	18.75	22.00	33.00	22.50	2.00	1.50	1.50	1.50	1.50	0.48
214	00822913	1471300106781	สุพัตตา แก้วมาลุน	45.50	21.88	32.55	33.00	17.50	2.00	1.50	1.50	1.50	1.50	0.48
215	00822915	1471300106900	อุษาวดี ศิริบุญ	79.00	21.88	56.75	47.00	38.75	3.50	1.50	2.50	2.50	2.00	0.72
216	00822917	1471300106993	สุพรทิพย์ มูลดา	18.00	28.13	41.50	26.00	27.50	1.00	2.00	2.00	1.00	1.50	0.44
217	00822919	1471300107108	อริษรา กุลชา	49.00	15.63	30.50	42.00	21.25	2.00	1.50	1.50	2.00	1.50	0.52
218	00822921	1471600072598	บุญญากร สายแวง	26.50	18.75	19.50	25.00	18.75	1.00	1.50	1.00	1.00	1.50	0.36
219	00822923	1471600072814	ศุภรัตน์ เจริญ	53.00	34.38	43.70	29.00	27.50	2.50	2.00	2.00	1.50	1.50	0.56
220	00822925	1478400001766	อภิสิทธิ์ ละติเดช	37.00	15.63	34.60	37.00	22.50	1.50	1.50	2.00	1.50	1.50	0.48
221	00822927	1478400002363	ฐานิตา เฉยฉิว	51.00	12.50	13.20	26.00	21.25	2.50	1.50	1.00	1.00	1.50	0.44
222	00822929	1478400002665	ประภาพร กำไรทอง	65.50	65.63	47.95	52.00	32.50	3.00	3.00	2.50	2.50	2.00	0.78
223	00822931	1478400002941	ชลธิชา วิบัติทุม	76.50	53.13	72.15	48.00	55.00	3.50	2.50	3.00	2.50	2.50	0.83
224	00822933	1478400002991	ชนาภรณ์ ดันสมรส	40.50	28.13	28.30	40.00	22.50	2.00	2.00	1.50	2.00	1.50	0.54

หมายเหตุ : กรณีที่พบคะแนนเป็นเครื่องหมาย * หรือ x กรุณาติดต่อ สทศ.

เกณฑ์ของการกำหนดช่วงระดับคะแนน O-NET อยู่หน้าสุดท้ายของรายงาน



รายงานผลการทดสอบทางการศึกษาระดับชาตินิยมขั้นพื้นฐาน (O-NET)
ชั้นมัธยมศึกษาปีที่ 6 ปีการศึกษา 2563
ฉบับที่ 1 - ผลการทดสอบรายบุคคลสำหรับโรงเรียน

รหัสโรงเรียน 1047022016

ชื่อโรงเรียน เตรียมอุดมศึกษา ภาคตะวันออกเฉียงเหนือ

ขนาดโรงเรียน ใหญ่

ที่ตั้งโรงเรียน นอกเมือง

จังหวัด สกลนคร

ภาค ตะวันออกเฉียงเหนือ

สังกัด สำนักงานคณะกรรมการการศึกษาขั้นพื้นฐาน

ลำดับ	เลขที่ นั่งสอบ	เลขประจำตัว ประชาชน	ชื่อ - สกุล	ผลคะแนนการทดสอบ O-NET จำแนกตามวิชา					ระดับผลการทดสอบ O-NET จำแนกตามวิชา					ร้อยละ 30 ผลการ ทดสอบ O-NET
				01	04	05	02	03	01	04	05	02	03	
225	00822935	1478400003114	วิภาวดี หองคุณสาร	69.50	37.50	39.30	45.00	15.00	3.00	2.00	2.00	2.00	1.00	0.60
226	00822937	1478400003190	นลธวัช แกระหัน	54.00	18.75	22.00	44.00	13.75	2.50	1.50	1.50	2.00	1.00	0.52
227	00822939	1478400003220	เบญจวรรณ สมทอง	74.50	43.75	47.80	54.00	35.00	3.50	2.50	2.50	2.50	2.00	0.78
228	00822941	1478400003254	ปวีณา มิตะโคตร	34.50	12.50	26.25	32.00	16.25	1.50	1.50	1.50	1.50	1.50	0.45
229	00822943	1478400003289	อารีญา การสอน	42.50	25.00	28.00	32.00	26.25	2.00	2.00	1.50	1.50	1.50	0.51
230	00822945	1478400003327	รุจิรา กบิลพัฒน์	53.00	31.25	37.10	33.00	32.50	2.50	2.00	2.00	1.50	2.00	0.59
231	00822947	1478400003564	อนัญญา พรมนอก	58.00	3.13	30.65	34.00	23.75	2.50	0.00	1.50	1.50	1.50	0.42
232	00822949	1478400003718	จุฑามาศ กรมพันธ์	61.00	37.50	36.65	48.00	27.50	2.50	2.00	2.00	2.50	1.50	0.64
233	00822951	1478400004072	อัจฉิมา บัวลี	52.50	12.50	32.55	38.00	21.25	2.50	1.50	1.50	2.00	1.50	0.54
234	00822953	1478400004706	ปรางศิริ อุปโคตร	50.50	15.63	26.40	42.00	18.75	2.00	1.50	1.50	2.00	1.50	0.52
235	00822955	1478400004986	ฐิติพงศ์ ศรีงาม	30.50	25.00	17.60	20.00	16.25	1.50	2.00	1.00	1.00	1.50	0.41
236	00822957	1478400005184	ศิริรัตน์ พลรักษา	47.50	12.50	34.90	29.00	28.75	2.00	1.50	2.00	1.50	1.50	0.51
237	00822959	1478500001831	กมลชนก บุญเรือง	36.50	18.75	22.00	27.00	28.75	1.50	1.50	1.50	1.00	1.50	0.41
238	00822961	1478500002128	ชไมพรรณ มะเคื้อ	25.00	12.50	23.90	29.00	23.75	1.00	1.50	1.50	1.50	1.50	0.42
239	00822963	1478500002578	ปฎิภาณ วนาใส	40.00	15.63	30.50	31.00	18.75	2.00	1.50	1.50	1.50	1.50	0.48
240	00822965	1478500002594	วิศรดา คำคุณคำ	70.50	28.13	45.90	47.00	26.25	3.00	2.00	2.00	2.50	1.50	0.67

หมายเหตุ : กรณีที่พบคะแนนเป็นเครื่องหมาย * หรือ x กรุณาติดต่อ สทศ.

เกณฑ์ของการกำหนดช่วงระดับคะแนน O-NET อยู่หน้าสุดท้ายของรายงาน



สถาบันทดสอบทางการศึกษาแห่งชาติ (องค์การมหาชน)
National Institute of Educational Testing Service (Public Organization)

รายงานผลการทดสอบทางการศึกษาระดับชาตินิยมขั้นพื้นฐาน (O-NET)
ชั้นมัธยมศึกษาปีที่ 6 ปีการศึกษา 2563
ฉบับที่ 1 - ผลการทดสอบรายบุคคลสำหรับโรงเรียน

รหัสโรงเรียน 1047022016

ชื่อโรงเรียน เตรียมอุดมศึกษา ภาคตะวันออกเฉียงเหนือ

ขนาดโรงเรียน ใหญ่

ที่ตั้งโรงเรียน นอกเมือง

จังหวัด สกลนคร

ภาค ตะวันออกเฉียงเหนือ

สังกัด สำนักงานคณะกรรมการการศึกษาขั้นพื้นฐาน

ลำดับ	เลขที่ นั่งสอบ	เลขประจำตัว ประชาชน	ชื่อ - สกุล	ผลคะแนนการทดสอบ O-NET จำแนกตามวิชา					ระดับผลการทดสอบ O-NET จำแนกตามวิชา					ร้อยละ 30 ผลการ ทดสอบ O-NET
				01	04	05	02	03	01	04	05	02	03	
241	00822967	1478500002667	สุภัทสร สีราชนลา	22.00	31.25	24.05	30.00	17.50	1.00	2.00	1.50	1.50	1.50	0.45
242	00822969	1478500002861	ธิดารัตน์ จันโคตรแก้ว	34.50	40.63	23.90	30.00	31.25	1.50	2.50	1.50	1.50	2.00	0.53
243	00822971	1478500003108	วัชรินญา เกตุนันท์	59.00	43.75	30.50	40.00	32.50	2.50	2.50	1.50	2.00	2.00	0.63
244	00822973	1478500003434	วรัญญา ศิละกรจันทร์	58.00	34.38	41.50	43.00	20.00	2.50	2.00	2.00	2.00	1.50	0.60
245	00822975	1478500003710	ศิริวรรณ ชื่นนาน	45.50	18.75	19.50	29.00	21.25	2.00	1.50	1.00	1.50	1.50	0.45
246	00822977	1478500004031	ธีรภัทร์ พังรินทร์วิทยา	20.00	15.63	15.25	28.00	16.25	1.00	1.50	1.00	1.50	1.50	0.39
247	00822979	1478500004066	อากาศิรี ตัดสี	75.50	46.88	54.70	47.00	38.75	3.50	2.50	2.50	2.50	2.00	0.78
248	00822981	1478500004279	วิรวัดน์ วรรณพัฒน์	34.50	18.75	30.35	43.00	31.25	1.50	1.50	1.50	2.00	2.00	0.52
249	00822983	1478500005216	ณัฐธิดา จันทรศิริโคตร	68.00	37.50	39.15	50.00	37.50	3.00	2.00	2.00	2.50	2.00	0.69
250	00822985	1478600004891	ธีรวัฒน์ สีคารักษ์	41.50	12.50	30.50	2.00	17.50	2.00	1.50	1.50	0.00	1.50	0.37
251	00822987	1478600007512	นภสร พร่าयी	72.50	28.13	45.60	45.00	25.00	3.00	2.00	2.00	2.00	1.50	0.63
252	00822989	1478600012923	อลิษา วรรณนา	54.50	25.00	21.70	40.00	13.75	2.50	2.00	1.50	2.00	1.00	0.54
253	00822991	1478600013083	พรชิตา สวัสดิ์	33.50	15.63	19.50	35.00	13.75	1.50	1.50	1.00	1.50	1.00	0.39
254	00822993	1478600013091	กนกวรรณ ณ น่าน	63.00	65.63	63.05	53.00	36.25	3.00	3.00	3.00	2.50	2.00	0.81
255	00822995	1478600013318	ธัญญาทิพย์ อุปภา	67.00	43.75	39.15	46.00	47.50	3.00	2.50	2.00	2.00	2.50	0.71
256	00822997	1478600013580	อภิชญา ทรายทอง	18.00	25.00	21.55	40.00	20.00	1.00	2.00	1.50	2.00	1.50	0.49

หมายเหตุ : กรณีที่พบคะแนนเป็นเครื่องหมาย * หรือ x กรุณาติดต่อ สทศ.

เกณฑ์ของการกำหนดช่วงระดับคะแนน O-NET อยู่หน้าสุดท้ายของรายงาน



สถาบันทดสอบทางการศึกษาแห่งชาติ (องค์การมหาชน)
National Institute of Educational Testing Service (Public Organization)

รายงานผลการทดสอบทางการศึกษาระดับชาตินิยมขั้นพื้นฐาน (O-NET)
ชั้นมัธยมศึกษาปีที่ 6 ปีการศึกษา 2563
ฉบับที่ 1 - ผลการทดสอบรายบุคคลสำหรับโรงเรียน

รหัสโรงเรียน 1047022016

ชื่อโรงเรียน เตรียมอุดมศึกษา ภาคตะวันออกเฉียงเหนือ

ขนาดโรงเรียน ใหญ่

ที่ตั้งโรงเรียน นอกเมือง

จังหวัด สกลนคร

ภาค ตะวันออกเฉียงเหนือ

สังกัด สำนักงานคณะกรรมการการศึกษาขั้นพื้นฐาน

ลำดับ	เลขที่ นั่งสอบ	เลขประจำตัว ประชาชน	ชื่อ - สกุล	ผลคะแนนการทดสอบ O-NET จำแนกตามวิชา					ระดับผลการทดสอบ O-NET จำแนกตามวิชา					ร้อยละ 30 ผลการ ทดสอบ O-NET
				01	04	05	02	03	01	04	05	02	03	
257	00822999	1478600013598	กุลติสรา หมั่นหน้าบุราณ	38.00	34.38	32.85	33.00	30.00	1.50	2.00	1.50	1.50	2.00	0.51
258	00823001	1478600013661	พงษ์ศักดิ์ หล้าศรี	33.00	18.75	28.30	31.00	20.00	1.50	1.50	1.50	1.50	1.50	0.45
259	00823003	1478600013784	อลิตา ตูดี	40.00	15.63	21.70	30.00	20.00	2.00	1.50	1.50	1.50	1.50	0.48
260	00823005	1478600013890	ปรเมศวร์ โทบุตร	63.00	62.50	51.90	42.00	30.00	3.00	3.00	2.50	2.00	2.00	0.74
261	00823007	1478600013903	จิตรานุช ไชยรบ	42.50	15.63	26.10	31.00	30.00	2.00	1.50	1.50	1.50	2.00	0.51
262	00823009	1478600013920	รุ่งอรุณ จันทพรหม	52.50	15.63	32.85	40.00	26.25	2.50	1.50	1.50	2.00	1.50	0.54
263	00823011	1478600014144	กัญญารัตน์ ฤาษี	36.50	28.13	34.75	38.00	27.50	1.50	2.00	2.00	2.00	1.50	0.54
264	00823013	1478600014209	อินธิรา อุดมพร	56.50	25.00	48.25	44.00	32.50	2.50	2.00	2.50	2.00	2.00	0.66
265	00823015	1478600014349	กัญจน์ คำคง	21.50	15.63	26.10	32.00	16.25	1.00	1.50	1.50	1.50	1.50	0.42
266	00823017	1478600014365	ศิริญา โคตรจันทร์	43.50	31.25	34.75	44.00	30.00	2.00	2.00	2.00	2.00	2.00	0.60
267	00823019	1478600014713	ปภาวี พิลาวัน	71.50	15.63	39.00	43.00	42.50	3.00	1.50	2.00	2.00	2.00	0.63
268	00823021	1478600014721	สุธัญญา ศรีหาวงษ์	38.50	12.50	17.60	38.00	22.50	1.50	1.50	1.00	2.00	1.50	0.46
269	00823023	1478600014918	กนกภรณ์ พุดหวาน	46.50	21.88	26.10	31.00	33.75	2.00	1.50	1.50	1.50	2.00	0.51
270	00823025	1478600015175	ศิริวัฒน์ จันบุคดี	46.00	28.13	41.50	32.00	25.00	2.00	2.00	2.00	1.50	1.50	0.53
271	00823027	1478600015299	ธีรเดช ปลัดลม	34.50	3.13	19.80	22.00	20.00	1.50	0.00	1.50	1.00	1.50	0.33
272	00823029	1478600015531	อริยา ทองไกร	58.50	12.50	19.80	35.00	26.25	2.50	1.50	1.50	1.50	1.50	0.51

หมายเหตุ : กรณีที่พบคะแนนเป็นเครื่องหมาย * หรือ x กรุณาติดต่อ สทศ.

เกณฑ์ของการกำหนดช่วงระดับคะแนน O-NET อยู่หน้าสุดท้ายของรายงาน



สถาบันทดสอบทางการศึกษาแห่งชาติ (องค์การมหาชน)
National Institute of Educational Testing Service (Public Organization)

รายงานผลการทดสอบทางการศึกษาระดับชาตินิยมขั้นพื้นฐาน (O-NET)
ชั้นมัธยมศึกษาปีที่ 6 ปีการศึกษา 2563
ฉบับที่ 1 - ผลการทดสอบรายบุคคลสำหรับโรงเรียน

รหัสโรงเรียน 1047022016

ชื่อโรงเรียน เตรียมอุดมศึกษา ภาคตะวันออกเฉียงเหนือ

ขนาดโรงเรียน ใหญ่

ที่ตั้งโรงเรียน นอกเมือง

จังหวัด สกลนคร

ภาค ตะวันออกเฉียงเหนือ

สังกัด สำนักงานคณะกรรมการการศึกษาขั้นพื้นฐาน

ลำดับ	เลขที่ นั่งสอบ	เลขประจำตัว ประชาชน	ชื่อ - สกุล	ผลคะแนนการทดสอบ O-NET จำแนกตามวิชา					ระดับผลการทดสอบ O-NET จำแนกตามวิชา					ร้อยละ 30 ผลการ ทดสอบ O-NET
				01	04	05	02	03	01	04	05	02	03	
273	00823031	1478600015639	อรรถพร ทองหลง	66.50	50.00	28.15	45.00	46.25	3.00	2.50	1.50	2.00	2.50	0.68
274	00823033	1478600015833	บัณฑิตา ฐัญญู	52.00	21.88	41.20	33.00	26.25	2.50	1.50	2.00	1.50	1.50	0.53
275	00823035	1478600016139	ตะวัน พันธสา	43.50	15.63	32.85	46.00	38.75	2.00	1.50	1.50	2.00	2.00	0.54
276	00823037	1478600016163	อภิษฎา วรรณจันทร์	52.50	37.50	47.95	32.00	30.00	2.50	2.00	2.50	1.50	2.00	0.62
277	00823039	1478600016180	ธีระศักดิ์ หันจางสิทธิ์	39.50	40.63	17.30	40.00	26.25	1.50	2.50	1.00	2.00	1.50	0.52
278	00823041	1478600016236	อนุชา ทิ้งข้าว	28.50	46.88	36.50	37.00	28.75	1.50	2.50	2.00	1.50	1.50	0.53
279	00823043	1478600016414	พิมพ์ิกา ยินดี	51.50	28.13	41.35	44.00	32.50	2.50	2.00	2.00	2.00	2.00	0.63
280	00823045	1478600016457	ปภัตสร พลลาภ	47.00	28.13	37.25	40.00	31.25	2.00	2.00	2.00	2.00	2.00	0.60
281	00823047	1478600016708	อากาศพร พิมพ์ัญญู	67.00	40.63	46.05	45.00	31.25	3.00	2.50	2.00	2.00	2.00	0.68
282	00823049	1478600016716	วิมลสิริ สาขามูละ	35.50	31.25	19.65	33.00	23.75	1.50	2.00	1.50	1.50	1.50	0.48
283	00823051	1478600016759	พรทิพา รักษาราช	56.50	15.63	36.95	36.00	25.00	2.50	1.50	2.00	1.50	1.50	0.53
284	00823053	1478600016961	รมย์รวินท์ คำลือ	69.00	56.25	60.85	36.00	42.50	3.00	3.00	3.00	1.50	2.00	0.73
285	00823055	1478600016996	นรภัทร ทรงศรี	-	-	-	-	-	-	-	-	-	-	0.00
286	00823057	1478600017119	ปณิศา พรหมปัญญา	52.50	31.25	35.20	35.00	23.75	2.50	2.00	2.00	1.50	1.50	0.56
287	00823059	1478600017216	สุนิศา ทองหล่อ	62.00	59.38	32.70	38.00	37.50	2.50	3.00	1.50	2.00	2.00	0.66
288	00823061	1478600017232	ธิดิวดี พรหมนอก	42.50	9.38	28.60	27.00	18.75	2.00	1.50	1.50	1.00	1.50	0.44

หมายเหตุ : กรณีที่พบคะแนนเป็นเครื่องหมาย * หรือ x กรุณาติดต่อ สทศ.

เกณฑ์ของการกำหนดช่วงระดับคะแนน O-NET อยู่หน้าสุดท้ายของรายงาน



สถาบันทดสอบทางการศึกษาแห่งชาติ (องค์การมหาชน)
National Institute of Educational Testing Service (Public Organization)

รายงานผลการทดสอบทางการศึกษาระดับชาตินิยมขั้นพื้นฐาน (O-NET)
ชั้นมัธยมศึกษาปีที่ 6 ปีการศึกษา 2563
ฉบับที่ 1 - ผลการทดสอบรายบุคคลสำหรับโรงเรียน

รหัสโรงเรียน 1047022016

ชื่อโรงเรียน เตรียมอุดมศึกษา ภาคตะวันออกเฉียงเหนือ

ขนาดโรงเรียน ใหญ่

ที่ตั้งโรงเรียน นอกเมือง

จังหวัด สกลนคร

ภาค ตะวันออกเฉียงเหนือ

สังกัด สำนักงานคณะกรรมการการศึกษาขั้นพื้นฐาน

ลำดับ	เลขที่ นั่งสอบ	เลขประจำตัว ประชาชน	ชื่อ - สกุล	ผลคะแนนการทดสอบ O-NET จำแนกตามวิชา					ระดับผลการทดสอบ O-NET จำแนกตามวิชา					ร้อยละ 30 ผลการ ทดสอบ O-NET
				01	04	05	02	03	01	04	05	02	03	
289	00823063	1478600017453	ศุวิณัย แสงแก้ว	51.50	21.88	30.35	41.00	25.00	2.50	1.50	1.50	2.00	1.50	0.54
290	00823065	1478600018204	รจิตา ศรีราชสนไทย	67.00	28.13	32.70	46.00	41.25	3.00	2.00	1.50	2.00	2.00	0.63
291	00823067	1478600018425	ธีรภัทร รักษาแสง	44.50	50.00	43.55	49.00	30.00	2.00	2.50	2.00	2.50	2.00	0.67
292	00823069	1478600018913	ชนากานต์ ผุ่นเงิน	62.00	34.38	28.60	34.00	27.50	2.50	2.00	1.50	1.50	1.50	0.53
293	00823071	1478600018778	พรชิตา บุตรมา	56.00	21.88	33.00	36.00	35.00	2.50	1.50	1.50	1.50	2.00	0.53
294	00823073	1478600018859	พรทิพา สันโศด	61.00	59.38	54.70	43.00	32.50	2.50	3.00	2.50	2.00	2.00	0.71
295	00823075	1478600019243	กัตัญญา ตูรวรรณ	39.50	37.50	19.50	29.00	17.50	1.50	2.00	1.00	1.50	1.50	0.45
296	00823077	1478600019090	จรินยา กนิกรัตน์	42.50	21.88	17.30	37.00	18.75	2.00	1.50	1.00	1.50	1.50	0.45
297	00823079	1478600019448	ปณิดา ผุ่งใหญ่	55.00	50.00	39.15	36.00	21.25	2.50	2.50	2.00	1.50	1.50	0.59
298	00823083	1478600019464	จิรานันท์ จันสุพันธ์	62.50	31.25	17.30	37.00	33.75	3.00	2.00	1.00	1.50	2.00	0.56
299	00823087	1478600019693	ชนัฐกานต์ ราชางษ์	50.50	28.13	23.90	35.00	21.25	2.00	2.00	1.50	1.50	1.50	0.51
300	00823089	1478600019758	พรเพ็ญ เทียสา	72.50	31.25	30.50	36.00	46.25	3.00	2.00	1.50	1.50	2.50	0.62
301	00823091	1478600020012	ปณิดา ธีราชรักษ์	31.00	21.88	34.45	31.00	25.00	1.50	1.50	2.00	1.50	1.50	0.48
302	00823095	1478600019880	เกวรินทร์ แวงวรรณ	21.50	21.88	19.20	37.00	21.25	1.00	1.50	1.00	1.50	1.50	0.39
303	00823097	1478600020063	วีระชัย ทองน้อย	55.00	6.25	28.15	35.00	23.75	2.50	1.00	1.50	1.50	1.50	0.48
304	00823099	1478600020128	ประทีป คุณมี	31.50	37.50	28.30	41.00	23.75	1.50	2.00	1.50	2.00	1.50	0.52

หมายเหตุ : กรณีที่พบคะแนนเป็นเครื่องหมาย * หรือ x กรุณาติดต่อ สทศ.

เกณฑ์ของการกำหนดช่วงระดับคะแนน O-NET อยู่หน้าสุดท้ายของรายงาน



สถาบันทดสอบทางการศึกษาแห่งชาติ (องค์การมหาชน)
National Institute of Educational Testing Service (Public Organization)

รายงานผลการทดสอบทางการศึกษาระดับชาตินิยมขั้นพื้นฐาน (O-NET)
ชั้นมัธยมศึกษาปีที่ 6 ปีการศึกษา 2563
ฉบับที่ 1 - ผลการทดสอบรายบุคคลสำหรับโรงเรียน

รหัสโรงเรียน 1047022016

ชื่อโรงเรียน เตรียมอุดมศึกษา ภาคตะวันออกเฉียงเหนือ

ขนาดโรงเรียน ใหญ่

ที่ตั้งโรงเรียน นอกเมือง

จังหวัด สกลนคร

ภาค ตะวันออกเฉียงเหนือ

สังกัด สำนักงานคณะกรรมการการศึกษาขั้นพื้นฐาน

ลำดับ	เลขที่ นั่งสอบ	เลขประจำตัว ประชาชน	ชื่อ - สกุล	ผลคะแนนการทดสอบ O-NET จำแนกตามวิชา					ระดับผลการทดสอบ O-NET จำแนกตามวิชา					ร้อยละ 30 ผลการ ทดสอบ O-NET
				01	04	05	02	03	01	04	05	02	03	
305	00823101	1478600020195	นิชมน ธนะคุณ	52.50	21.88	34.90	41.00	21.25	2.50	1.50	2.00	2.00	1.50	0.57
306	00823103	1478600020250	วรรณวิศา แผลวชมพู	38.00	3.13	36.95	36.00	10.00	1.50	0.00	2.00	1.50	1.00	0.37
307	00823106	1478600020365	สิทธิศักดิ์ โทบุตร	39.50	37.50	28.60	33.00	27.50	1.50	2.00	1.50	1.50	1.50	0.48
308	00823108	1478600020535	พิชิตชัย โคตรปัญญา	25.50	15.63	30.65	34.00	26.25	1.00	1.50	1.50	1.50	1.50	0.42
309	00823113	1478600020543	กรรณิการ์ พันอ่อน	28.50	28.13	32.55	25.00	17.50	1.50	2.00	1.50	1.00	1.50	0.44
310	00823116	1478600020551	อริยวัฒน์ บัดไทร	57.00	84.38	65.40	41.00	46.25	2.50	3.50	3.00	2.00	2.50	0.80
311	00823118	1478600020675	ตะวันฉาย การิก	51.50	18.75	48.10	38.00	40.00	2.50	1.50	2.50	2.00	2.00	0.63
312	00823120	1478600020730	กรชวลิต ทูมวงศ์	27.50	15.63	23.90	36.00	25.00	1.00	1.50	1.50	1.50	1.50	0.42
313	00823122	1478600020861	วรารท นาไชย	52.50	59.38	50.15	39.00	26.25	2.50	3.00	2.50	2.00	1.50	0.68
314	00823125	1478600021019	ปัญญาพร อินธิแสน	41.50	18.75	17.60	35.00	35.00	2.00	1.50	1.00	1.50	2.00	0.48
315	00823128	1478600021191	นฤปดิษฐ์ จันทร์สิงห์	36.50	18.75	19.65	32.00	25.00	1.50	1.50	1.50	1.50	1.50	0.45
316	00823130	1478600021248	จิรพร โคตรเครื่อง	59.50	68.75	48.10	38.00	33.75	2.50	3.00	2.50	2.00	2.00	0.71
317	00823131	1478600021299	ธีรภัท ไชยรบ	28.50	9.38	23.90	28.00	16.25	1.50	1.50	1.50	1.50	1.50	0.45
318	00823133	1478600021311	วิริษา เอกดาแสง	59.50	21.88	35.05	46.00	23.75	2.50	1.50	2.00	2.00	1.50	0.57
319	00823135	1478600021418	ณูดา แสงเพชร	67.50	37.50	39.45	47.00	50.00	3.00	2.00	2.00	2.50	2.50	0.72
320	00823137	1478600021426	ชนันธร กันหาฤกษ์	63.50	25.00	37.10	46.00	21.25	3.00	2.00	2.00	2.00	1.50	0.63

หมายเหตุ : กรณีที่พบคะแนนเป็นเครื่องหมาย * หรือ x กรุณาติดต่อ สทศ.

เกณฑ์ของการกำหนดช่วงระดับคะแนน O-NET อยู่หน้าสุดท้ายของรายงาน



รายงานผลการทดสอบทางการศึกษาระดับชาตินิยมขั้นพื้นฐาน (O-NET)
ชั้นมัธยมศึกษาปีที่ 6 ปีการศึกษา 2563
ฉบับที่ 1 - ผลการทดสอบรายบุคคลสำหรับโรงเรียน

รหัสโรงเรียน 1047022016

ชื่อโรงเรียน เตรียมอุดมศึกษา ภาคตะวันออกเฉียงเหนือ

ขนาดโรงเรียน ใหญ่

ที่ตั้งโรงเรียน นอกเมือง

จังหวัด สกลนคร

ภาค ตะวันออกเฉียงเหนือ

สังกัด สำนักงานคณะกรรมการการศึกษาขั้นพื้นฐาน

ลำดับ	เลขที่ นั่งสอบ	เลขประจำตัว ประชาชน	ชื่อ - สกุล	ผลคะแนนการทดสอบ O-NET จำแนกตามวิชา					ระดับผลการทดสอบ O-NET จำแนกตามวิชา					ร้อยละ 30 ผลการ ทดสอบ O-NET
				01	04	05	02	03	01	04	05	02	03	
321	00823139	1478600021523	รพินทร์ งามศิริ	17.00	18.75	-	35.00	32.50	1.00	1.50	-	1.50	2.00	0.37
322	00823141	1478600021566	ปิณฑล กองโพธิ์	47.50	31.25	54.25	42.00	40.00	2.00	2.00	2.50	2.00	2.00	0.63
323	00823143	1478600021612	อริสา สารบาล	42.50	31.25	24.05	37.00	23.75	2.00	2.00	1.50	1.50	1.50	0.51
324	00823145	1478600021671	ชนนิกานต์ คำวิละ	42.00	12.50	30.65	39.00	32.50	2.00	1.50	1.50	2.00	2.00	0.54
325	00823147	1478600022171	ศรันพร แก้วล้วน	36.50	21.88	30.35	32.00	20.00	1.50	1.50	1.50	1.50	1.50	0.45
326	00823149	1478600022023	พิชญา อุดทา	56.00	15.63	28.45	44.00	33.75	2.50	1.50	1.50	2.00	2.00	0.57
327	00823151	1478600022180	ธิดารัตน์ แก้วกาหลง	45.50	15.63	25.95	35.00	26.25	2.00	1.50	1.50	1.50	1.50	0.48
328	00823153	1478600022431	ศิรินญา ศิริสุวรรณค์	36.00	15.63	26.25	35.00	25.00	1.50	1.50	1.50	1.50	1.50	0.45
329	00823155	1478600022236	ลักษิณานต์ วงศ์อนุ	36.00	18.75	28.30	31.00	13.75	1.50	1.50	1.50	1.50	1.00	0.42
330	00823161	1478600022325	องค์อร นาคพรหมินทร์	41.50	6.25	37.10	29.00	30.00	2.00	1.00	2.00	1.50	2.00	0.51
331	00823163	1478600022384	ชนิสรา ชูแก้ว	67.00	46.88	41.50	44.00	37.50	3.00	2.50	2.00	2.00	2.00	0.68
332	00823174	1478600023208	สิรินาถ โมศิริ	65.00	46.88	41.20	47.00	37.50	3.00	2.50	2.00	2.50	2.00	0.72
333	00823176	1478600023259	ภาวิดา คุ่มด้วง	28.00	9.38	15.10	27.00	18.75	1.00	1.50	1.00	1.00	1.50	0.36
334	00823178	1478600023267	ฉันทย์ ธิโสภา	14.50	9.38	34.60	16.00	30.00	1.00	1.50	2.00	1.00	2.00	0.44
335	00823182	1478600023437	สิริยากร คู่ไชย	37.50	18.75	30.65	37.00	16.25	1.50	1.50	1.50	1.50	1.50	0.45
336	00823184	1478600023526	ฉันทพร จันทองไสย	39.50	18.75	30.50	31.00	17.50	1.50	1.50	1.50	1.50	1.50	0.45

หมายเหตุ : กรณีที่พบคะแนนเป็นเครื่องหมาย * หรือ x กรุณาติดต่อ สทศ.

เกณฑ์ของการกำหนดช่วงระดับคะแนน O-NET อยู่หน้าสุดท้ายของรายงาน



รายงานผลการทดสอบทางการศึกษาระดับชาตินิยมขั้นพื้นฐาน (O-NET)
ชั้นมัธยมศึกษาปีที่ 6 ปีการศึกษา 2563
ฉบับที่ 1 - ผลการทดสอบรายบุคคลสำหรับโรงเรียน

รหัสโรงเรียน 1047022016

ชื่อโรงเรียน เตรียมอุดมศึกษา ภาคตะวันออกเฉียงเหนือ

ขนาดโรงเรียน ใหญ่

ที่ตั้งโรงเรียน นอกเมือง

จังหวัด สกลนคร

ภาค ตะวันออกเฉียงเหนือ

สังกัด สำนักงานคณะกรรมการการศึกษาขั้นพื้นฐาน

ลำดับ	เลขที่ นั่งสอบ	เลขประจำตัว ประชาชน	ชื่อ - สกุล	ผลคะแนนการทดสอบ O-NET จำแนกตามวิชา					ระดับผลการทดสอบ O-NET จำแนกตามวิชา					ร้อยละ 30 ผลการ ทดสอบ O-NET
				01	04	05	02	03	01	04	05	02	03	
337	00823186	1478600023569	เอกอมร อินทร์ใจเอื้อ	46.50	18.75	25.95	28.00	41.25	2.00	1.50	1.50	1.50	2.00	0.51
338	00823188	1478600023976	พิชญภา วิกาวิน	55.50	25.00	21.85	37.00	28.75	2.50	2.00	1.50	1.50	1.50	0.53
339	00823190	1478600023712	พาทิศ คำพวง	57.50	6.25	17.45	34.00	37.50	2.50	1.00	1.00	1.50	2.00	0.48
340	00823191	1478600023739	สิทธิพล โคตรปัญญา	32.00	18.75	27.85	21.00	20.00	1.50	1.50	1.50	1.00	1.50	0.41
341	00823193	1478600023798	วุฒิชัย บุญเกื้อ	60.00	43.75	32.70	55.00	23.75	2.50	2.50	1.50	2.50	1.50	0.64
342	00823195	1478600023895	ธัญชนก ชามะลิ	48.50	21.88	30.50	35.00	21.25	2.00	1.50	1.50	1.50	1.50	0.48
343	00823199	1478600024034	อรัณธรรม ธิโสภา	48.00	18.75	32.70	42.00	26.25	2.00	1.50	1.50	2.00	1.50	0.52
344	00823201	1478600024310	ชัชฎพงษ์ แพงพา	39.00	25.00	36.65	31.00	23.75	1.50	2.00	2.00	1.50	1.50	0.51
345	00823205	1478600024336	กุลสตรี อินธิสาร	34.00	21.88	25.95	32.00	13.75	1.50	1.50	1.50	1.50	1.00	0.42
346	00823208	1478600024221	อัญญา สาเจียร	53.00	31.25	30.50	41.00	16.25	2.50	2.00	1.50	2.00	1.50	0.57
347	00823210	1478600024506	เพชรแก้ว สุทธิอาจ	38.50	15.63	24.05	33.00	23.75	1.50	1.50	1.50	1.50	1.50	0.45
348	00823213	1478600024590	ธารทิพย์ ถามุลเลด	63.00	43.75	50.00	42.00	17.50	3.00	2.50	2.50	2.00	1.50	0.68
349	00823215	1478600024620	เกวริน คนว่อง	47.00	12.50	28.30	34.00	26.25	2.00	1.50	1.50	1.50	1.50	0.48
350	00823217	1478600024646	พรพิมล โสภา	45.50	15.63	19.50	30.00	23.75	2.00	1.50	1.00	1.50	1.50	0.45
351	00823220	1478600024654	ไพริน ลัดสู	33.50	12.50	23.90	26.00	16.25	1.50	1.50	1.50	1.00	1.50	0.41
352	00823221	1478600024701	วิทยา วงศ์อาะ	18.00	21.88	15.10	27.00	23.75	1.00	1.50	1.00	1.00	1.50	0.36

หมายเหตุ : กรณีที่พบคะแนนเป็นเครื่องหมาย * หรือ x กรุณาติดต่อ สทศ.

เกณฑ์ของการกำหนดช่วงระดับคะแนน O-NET อยู่หน้าสุดท้ายของรายงาน



รายงานผลการทดสอบทางการศึกษาระดับชาตินำพื้นฐาน (O-NET)
ชั้นมัธยมศึกษาปีที่ 6 ปีการศึกษา 2563
ฉบับที่ 1 - ผลการทดสอบรายบุคคลสำหรับโรงเรียน

รหัสโรงเรียน 1047022016

ชื่อโรงเรียน เตรียมอุดมศึกษา ภาคตะวันออกเฉียงเหนือ

ขนาดโรงเรียน ใหญ่

ที่ตั้งโรงเรียน นอกเมือง

จังหวัด สกลนคร

ภาค ตะวันออกเฉียงเหนือ

สังกัด สำนักงานคณะกรรมการการศึกษานำพื้นฐาน

ลำดับ	เลขที่ นั่งสอบ	เลขประจำตัว ประชาชน	ชื่อ - สกุล	ผลคะแนนการทดสอบ O-NET จำแนกตามวิชา					ระดับผลการทดสอบ O-NET จำแนกตามวิชา					ร้อยละ 30 ผลการ ทดสอบ O-NET
				01	04	05	02	03	01	04	05	02	03	
353	00823223	1478600024859	ภัทรดา ทิพประสงค์	32.50	12.50	30.50	38.00	23.75	1.50	1.50	1.50	2.00	1.50	0.49
354	00823225	1478600024905	ชยุดา คำควร	28.50	12.50	19.50	22.00	22.50	1.50	1.50	1.00	1.00	1.50	0.38
355	00823227	1478600024913	ชนพนธ์ ล้อมฤทธิ์	31.50	18.75	34.45	30.00	35.00	1.50	1.50	2.00	1.50	2.00	0.51
356	00823229	1478600024921	พสธร นามภาษา	44.00	25.00	28.15	33.00	32.50	2.00	2.00	1.50	1.50	2.00	0.53
357	00823231	1478600025235	ทักษพร ชูรัมย์	63.00	31.25	39.30	39.00	32.50	3.00	2.00	2.00	2.00	2.00	0.66
358	00823233	1478600025146	ปวีตรา อุปรราช	52.50	15.63	22.00	35.00	35.00	2.50	1.50	1.50	1.50	2.00	0.53
359	00823235	1478600025332	รัตนอา อารีชัย	56.50	25.00	39.30	43.00	40.00	2.50	2.00	2.00	2.00	2.00	0.63
360	00823237	1478600025405	รัตติยา สายมาษา	44.50	6.25	19.65	30.00	37.50	2.00	1.00	1.50	1.50	2.00	0.48
361	00823239	1478600025456	ก้องภพ นันทลักษณ์	56.50	28.13	23.90	39.00	23.75	2.50	2.00	1.50	2.00	1.50	0.57
362	00823241	1478600025588	พิมพ์ลักษณ์ สกุลเจริญกิจ	47.50	37.50	24.20	35.00	37.50	2.00	2.00	1.50	1.50	2.00	0.53
363	00823243	1478600025880	กัลยารัตน์ บุญละปิดตา	39.00	18.75	28.30	26.00	38.75	1.50	1.50	1.50	1.00	2.00	0.44
364	00823245	1478600025715	วิยะดา ขามช่วง	65.00	18.75	43.70	41.00	37.50	3.00	1.50	2.00	2.00	2.00	0.63
365	00823247	1478600026452	ปาริชาติ แสนเมือง	43.00	18.75	30.50	33.00	21.25	2.00	1.50	1.50	1.50	1.50	0.48
366	00823249	1478600025944	ปภาดา ไคตินุ	38.50	12.50	17.60	32.00	47.50	1.50	1.50	1.00	1.50	2.50	0.48
367	00823251	1478600026100	ธนเดช สารบาล	54.50	31.25	32.70	40.00	26.25	2.50	2.00	1.50	2.00	1.50	0.57
368	00823253	1478600026134	นันทิชา แผนบุตร	55.50	25.00	32.55	38.00	30.00	2.50	2.00	1.50	2.00	2.00	0.60

หมายเหตุ : กรณีที่พบคะแนนเป็นเครื่องหมาย * หรือ x กรุณาติดต่อ สทศ.

เกณฑ์ของการกำหนดช่วงระดับคะแนน O-NET อยู่หน้าสุดท้ายของรายงาน



สถาบันทดสอบทางการศึกษาแห่งชาติ (องค์การมหาชน)
National Institute of Educational Testing Service (Public Organization)

รายงานผลการทดสอบทางการศึกษาระดับชาตินิยมขั้นพื้นฐาน (O-NET)
ชั้นมัธยมศึกษาปีที่ 6 ปีการศึกษา 2563
ฉบับที่ 1 - ผลการทดสอบรายบุคคลสำหรับโรงเรียน

รหัสโรงเรียน 1047022016

ชื่อโรงเรียน เตรียมอุดมศึกษา ภาคตะวันออกเฉียงเหนือ

ขนาดโรงเรียน ใหญ่

ที่ตั้งโรงเรียน นอกเมือง

จังหวัด สกลนคร

ภาค ตะวันออกเฉียงเหนือ

สังกัด สำนักงานคณะกรรมการการศึกษาขั้นพื้นฐาน

ลำดับ	เลขที่ นั่งสอบ	เลขประจำตัว ประชาชน	ชื่อ - สกุล	ผลคะแนนการทดสอบ O-NET จำแนกตามวิชา					ระดับผลการทดสอบ O-NET จำแนกตามวิชา					ร้อยละ 30 ผลการ ทดสอบ O-NET
				01	04	05	02	03	01	04	05	02	03	
369	00823255	1478600026177	นิชมน นุวัตร	62.00	46.88	61.00	41.00	33.75	2.50	2.50	3.00	2.00	2.00	0.71
370	00823257	1478600026193	กุลธดา คำตานิตย์	29.00	18.75	22.00	35.00	28.75	1.50	1.50	1.50	1.50	1.50	0.45
371	00823259	1478600026711	นภัสสร ลำพวย	39.00	21.88	39.30	33.00	20.00	1.50	1.50	2.00	1.50	1.50	0.48
372	00823261	1478600026252	ณัฐรา สายตา	43.00	21.88	15.10	37.00	31.25	2.00	1.50	1.00	1.50	2.00	0.48
373	00823265	1478600026720	มหิธร ทองเลิศ	41.50	40.63	19.50	34.00	40.00	2.00	2.50	1.00	1.50	2.00	0.53
374	00823267	1478600026771	ธัญญาภรณ์ สายสอน	65.50	34.38	52.35	43.00	27.50	3.00	2.00	2.50	2.00	1.50	0.66
375	00823269	1478600026797	กัญญาภรณ์ ศีลาจารวัฒน์	16.50	25.00	21.70	29.00	23.75	1.00	2.00	1.50	1.50	1.50	0.45
376	00823271	1478600027076	สุทธิดา กลิ่นเกษร	53.50	12.50	19.50	37.00	27.50	2.50	1.50	1.00	1.50	1.50	0.48
377	00823273	1478600026894	จินจดา โคตรบุรี	35.00	9.38	36.80	38.00	22.50	1.50	1.50	2.00	2.00	1.50	0.52
378	00823275	1478600027149	ศิริกัลยา ธรรมไทยทิพย์	36.50	34.38	34.90	28.00	32.50	1.50	2.00	2.00	1.50	2.00	0.53
379	00823277	1478600027173	อภินันท์ เจริญธรรม	49.50	56.25	25.95	41.00	22.50	2.00	3.00	1.50	2.00	1.50	0.60
380	00823279	1478600027220	วลัญญา บุญเพ็ญ	33.50	6.25	19.50	29.00	12.50	1.50	1.00	1.00	1.50	1.00	0.37
381	00823281	1478600027301	วิไลพร อุปโคตร	47.50	15.63	32.70	39.00	22.50	2.00	1.50	1.50	2.00	1.50	0.52
382	00823283	1478600027491	ภัทรพงษ์ อนุวงษา	53.50	31.25	30.35	45.00	43.75	2.50	2.00	1.50	2.00	2.50	0.63
383	00823285	1478600027513	ศรัญพงษ์ วงษ์ศรีษา	39.50	21.88	32.25	23.00	35.00	1.50	1.50	1.50	1.00	2.00	0.44
384	00823287	1478600027637	กัญญาภักดิ์ ทองคำศรี	20.00	3.13	19.65	29.00	20.00	1.00	0.00	1.50	1.50	1.50	0.34

หมายเหตุ : กรณีที่พบคะแนนเป็นเครื่องหมาย * หรือ x กรุณาติดต่อ สทศ.

เกณฑ์ของการกำหนดช่วงระดับคะแนน O-NET อยู่หน้าสุดท้ายของรายงาน



รายงานผลการทดสอบทางการศึกษาระดับชาตินิยมขั้นพื้นฐาน (O-NET)
ชั้นมัธยมศึกษาปีที่ 6 ปีการศึกษา 2563
ฉบับที่ 1 - ผลการทดสอบรายบุคคลสำหรับโรงเรียน

รหัสโรงเรียน 1047022016

ชื่อโรงเรียน เตรียมอุดมศึกษา ภาคตะวันออกเฉียงเหนือ

ขนาดโรงเรียน ใหญ่

ที่ตั้งโรงเรียน นอกเมือง

จังหวัด สกลนคร

ภาค ตะวันออกเฉียงเหนือ

สังกัด สำนักงานคณะกรรมการการศึกษาขั้นพื้นฐาน

ลำดับ	เลขที่ นั่งสอบ	เลขประจำตัว ประชาชน	ชื่อ - สกุล	ผลคะแนนการทดสอบ O-NET จำแนกตามวิชา					ระดับผลการทดสอบ O-NET จำแนกตามวิชา					ร้อยละ 30 ผลการ ทดสอบ O-NET
				01	04	05	02	03	01	04	05	02	03	
385	00823289	1478600027661	ฤดีชนก ไบภักดี	44.00	12.50	34.75	41.00	23.75	2.00	1.50	2.00	2.00	1.50	0.54
386	00823291	1478600028021	พิยดา แสงสว่าง	70.00	59.38	56.75	43.00	50.00	3.00	3.00	2.50	2.00	2.50	0.77
387	00823293	1478600027769	ณัฐพงษ์ สิงห์โสภา	30.00	15.63	12.75	28.00	16.25	1.50	1.50	1.00	1.50	1.50	0.42
388	00823297	1478600028064	กมลวรรณ คงทน	33.50	15.63	39.00	36.00	23.75	1.50	1.50	2.00	1.50	1.50	0.48
389	00823306	1478600028544	โยทกา สุริยันต์	62.50	46.88	50.30	41.00	38.75	3.00	2.50	2.50	2.00	2.00	0.71
390	00823310	1478600028561	วิศรา ป้องพันธ์	41.50	31.25	30.20	32.00	11.25	2.00	2.00	1.50	1.50	1.00	0.48
391	00823311	1478600028587	กัญญามาศ บ้องกลาง	41.50	15.63	36.80	33.00	26.25	2.00	1.50	2.00	1.50	1.50	0.51
392	00823313	1478600028820	กิตติกาญจน์ ฤทธิ์ทานันท์	63.50	59.38	58.80	51.00	35.00	3.00	3.00	2.50	2.50	2.00	0.78
393	00823315	1478600028731	ณัฐพล ชื่นชม	51.00	25.00	32.85	44.00	20.00	2.50	2.00	1.50	2.00	1.50	0.57
394	00823317	1478600028765	ณัฐธิดา พิณฐนิบาตร	59.50	21.88	32.55	29.00	53.75	2.50	1.50	1.50	1.50	2.50	0.56
395	00823319	1478600028846	ธีรเมธ บุญถึง	37.50	25.00	28.30	33.00	21.25	1.50	2.00	1.50	1.50	1.50	0.48
396	00823321	1478600028960	แพรวพรรณ พลแพงขาว	62.50	18.75	26.10	33.00	43.75	3.00	1.50	1.50	1.50	2.50	0.59
397	00823323	1478600028994	กรนันท์ อักษร	51.00	40.63	41.50	44.00	32.50	2.50	2.50	2.00	2.00	2.00	0.66
398	00823327	1478600029362	อนิสรา สารมานิตย์	48.00	15.63	43.40	37.00	28.75	2.00	1.50	2.00	1.50	1.50	0.51
399	00823329	1478600029010	กรกมล พรหมวัง	18.50	18.75	21.25	31.00	16.25	1.00	1.50	1.50	1.50	1.50	0.42
400	00823331	1478600029028	ปุณณนันท์ โอภาตะวงศ์	46.50	-	34.75	-	26.25	2.00	-	2.00	-	1.50	0.31

หมายเหตุ : กรณีที่พบคะแนนเป็นเครื่องหมาย * หรือ x กรุณาติดต่อ สทศ.

เกณฑ์ของการกำหนดช่วงระดับคะแนน O-NET อยู่หน้าสุดท้ายของรายงาน



สถาบันทดสอบทางการศึกษาแห่งชาติ (องค์การมหาชน)
National Institute of Educational Testing Service (Public Organization)

รายงานผลการทดสอบทางการศึกษาระดับชาตินิยมขั้นพื้นฐาน (O-NET)
ชั้นมัธยมศึกษาปีที่ 6 ปีการศึกษา 2563
ฉบับที่ 1 - ผลการทดสอบรายบุคคลสำหรับโรงเรียน

รหัสโรงเรียน 1047022016

ชื่อโรงเรียน เตรียมอุดมศึกษา ภาคตะวันออกเฉียงเหนือ

ขนาดโรงเรียน ใหญ่

ที่ตั้งโรงเรียน นอกเมือง

จังหวัด สกลนคร

ภาค ตะวันออกเฉียงเหนือ

สังกัด สำนักงานคณะกรรมการการศึกษาขั้นพื้นฐาน

ลำดับ	เลขที่ นั่งสอบ	เลขประจำตัว ประชาชน	ชื่อ - สกุล	ผลคะแนนการทดสอบ O-NET จำแนกตามวิชา					ระดับผลการทดสอบ O-NET จำแนกตามวิชา					ร้อยละ 30 ผลการ ทดสอบ O-NET
				01	04	05	02	03	01	04	05	02	03	
401	00823333	1478600029095	ธีทัต ชินมา	65.50	56.25	35.05	56.00	46.25	3.00	3.00	2.00	3.00	2.50	0.82
402	00823335	1478600029184	ศิริยาภรณ์ สุทธิประภา	49.50	18.75	28.00	42.00	27.50	2.00	1.50	1.50	2.00	1.50	0.52
403	00823339	1478600029435	นัฐวดี พรหมวัง	19.50	9.38	21.55	30.00	22.50	1.00	1.50	1.50	1.50	1.50	0.42
404	00823341	1478600029494	ณรงค์ฤทธิ์ สีดาภิษฐ์	30.00	37.50	32.55	41.00	25.00	1.50	2.00	1.50	2.00	1.50	0.52
405	00823343	1478600029648	สิริวรรณ พวงพัว	26.00	21.88	36.80	33.00	13.75	1.00	1.50	2.00	1.50	1.00	0.42
406	00823345	1478600029656	อนันญา สีน้อยขาว	53.00	28.13	41.50	24.00	25.00	2.50	2.00	2.00	1.00	1.50	0.53
407	00823347	1478600029672	ณิชาภัทร หลีกงาม	67.50	21.88	47.95	41.00	42.50	3.00	1.50	2.50	2.00	2.00	0.66
408	00823349	1478600030018	สิทธิศักดิ์ บรรณารักษ์	23.50	25.00	25.80	29.00	21.25	1.00	2.00	1.50	1.50	1.50	0.45
409	00823351	1478600029851	ยอดชีวัน อามาตย์มนตรี	59.50	6.25	21.85	38.00	21.25	2.50	1.00	1.50	2.00	1.50	0.52
410	00823353	1478600029869	ภัทรพล ลอยฟ้า	71.50	43.75	48.10	46.00	43.75	3.00	2.50	2.50	2.00	2.50	0.74
411	00823355	1478600029877	พัชรินทร์ พรหมพล	47.50	18.75	26.25	33.00	21.25	2.00	1.50	1.50	1.50	1.50	0.48
412	00823357	1478600030042	ก้องภพ กรวิรัตน์	32.50	15.63	28.15	25.00	23.75	1.50	1.50	1.50	1.00	1.50	0.41
413	00823359	1478600029966	นิชาพิชญ์ ไชยสีทา	49.50	21.88	30.50	30.00	25.00	2.00	1.50	1.50	1.50	1.50	0.48
414	00823361	1478600029974	ศศิธร พันธังวศา	42.50	9.38	19.65	40.00	17.50	2.00	1.50	1.50	2.00	1.50	0.52
415	00823363	1478600030093	กฤษณา กาหอม	69.00	59.38	60.70	37.00	27.50	3.00	3.00	3.00	1.50	1.50	0.70
416	00823365	1478600030166	พัชราภรณ์ ศิริเต็ม	44.50	9.38	34.75	31.00	18.75	2.00	1.50	2.00	1.50	1.50	0.51

หมายเหตุ : กรณีที่พบคะแนนเป็นเครื่องหมาย * หรือ x กรุณาติดต่อ สทศ.

เกณฑ์ของการกำหนดช่วงระดับคะแนน O-NET อยู่หน้าสุดท้ายของรายงาน



สถาบันทดสอบทางการศึกษาแห่งชาติ (องค์การมหาชน)
National Institute of Educational Testing Service (Public Organization)

รายงานผลการทดสอบทางการศึกษาระดับชาตินิยมขั้นพื้นฐาน (O-NET)
ชั้นมัธยมศึกษาปีที่ 6 ปีการศึกษา 2563
ฉบับที่ 1 - ผลการทดสอบรายบุคคลสำหรับโรงเรียน

รหัสโรงเรียน 1047022016

ชื่อโรงเรียน เตรียมอุดมศึกษา ภาคตะวันออกเฉียงเหนือ

ขนาดโรงเรียน ใหญ่

ที่ตั้งโรงเรียน นอกเมือง

จังหวัด สกลนคร

ภาค ตะวันออกเฉียงเหนือ

สังกัด สำนักงานคณะกรรมการการศึกษาขั้นพื้นฐาน

ลำดับ	เลขที่ นั่งสอบ	เลขประจำตัว ประชาชน	ชื่อ - สกุล	ผลคะแนนการทดสอบ O-NET จำแนกตามวิชา					ระดับผลการทดสอบ O-NET จำแนกตามวิชา					ร้อยละ 30 ผลการ ทดสอบ O-NET
				01	04	05	02	03	01	04	05	02	03	
417	00823367	1478600030191	นครินทร์ แหวนนิน	51.50	31.25	39.00	36.00	32.50	2.50	2.00	2.00	1.50	2.00	0.59
418	00823369	1478600030310	กัญญิกา สิงห์งาม	57.00	43.75	28.60	38.00	21.25	2.50	2.50	1.50	2.00	1.50	0.60
419	00823371	1478600030611	ภัทรลดา สพานทอง	71.00	46.88	48.40	48.00	43.75	3.00	2.50	2.50	2.50	2.50	0.78
420	00823374	1478600030760	ปกรณ กัญจนกันโท	29.50	25.00	30.20	33.00	17.50	1.50	2.00	1.50	1.50	1.50	0.48
421	00823377	1478600030808	รัฐปราชญ์ พรรัตน์เรือง	49.50	71.88	30.50	42.00	27.50	2.00	3.50	1.50	2.00	1.50	0.63
422	00823380	1478600030948	ศันปิ่น โพธิ์รัมย์	37.50	18.75	24.05	36.00	33.75	1.50	1.50	1.50	1.50	2.00	0.48
423	00823383	1478600031103	ชัยวัฒน์ ศรีคำวงษ์	24.00	18.75	28.30	29.00	20.00	1.00	1.50	1.50	1.50	1.50	0.42
424	00823390	1478600031260	รัชนิดา สุขษา	71.00	40.63	41.65	38.00	45.00	3.00	2.50	2.00	2.00	2.50	0.71
425	00823392	1478600031359	ณัชชา โยระบัน	28.50	28.13	21.85	28.00	21.25	1.50	2.00	1.50	1.50	1.50	0.48
426	00823395	1478600031189	ธัญจิรา มีสันเทียะ	56.50	12.50	28.45	46.00	40.00	2.50	1.50	1.50	2.00	2.00	0.57
427	00823398	1478600031383	ฟาติมา ฮาลมิด ซาลมาน อัลซากี	54.50	15.63	34.60	27.00	16.25	2.50	1.50	2.00	1.00	1.50	0.50
428	00823400	1478600031413	ธัญญารัตน์ สายสมบัติ	34.50	25.00	28.30	31.00	21.25	1.50	2.00	1.50	1.50	1.50	0.48
429	00823401	1478600031472	ธนวัฒน์ ธรรมจิตร์	31.50	31.25	30.50	34.00	18.75	1.50	2.00	1.50	1.50	1.50	0.48
430	00823403	1478600031529	สุทธิดา รักยากุล	49.50	31.25	24.20	33.00	22.50	2.00	2.00	1.50	1.50	1.50	0.51
431	00823405	1478600031685	ธนกร มิ่งแสง	38.50	25.00	24.05	33.00	13.75	1.50	2.00	1.50	1.50	1.00	0.45
432	00823407	1478600031715	ไชยวัฒน์ มารีชิน	20.50	15.63	35.05	29.00	22.50	1.00	1.50	2.00	1.50	1.50	0.45

หมายเหตุ : กรณีที่พบคะแนนเป็นเครื่องหมาย * หรือ x กรุณาติดต่อ สทศ.

เกณฑ์ของการกำหนดช่วงระดับคะแนน O-NET อยู่หน้าสุดท้ายของรายงาน



รายงานผลการทดสอบทางการศึกษาระดับชาตินิยมขั้นพื้นฐาน (O-NET)
ชั้นมัธยมศึกษาปีที่ 6 ปีการศึกษา 2563
ฉบับที่ 1 - ผลการทดสอบรายบุคคลสำหรับโรงเรียน

รหัสโรงเรียน 1047022016

ชื่อโรงเรียน เตรียมอุดมศึกษา ภาคตะวันออกเฉียงเหนือ

ขนาดโรงเรียน ใหญ่

ที่ตั้งโรงเรียน นอกเมือง

จังหวัด สกลนคร

ภาค ตะวันออกเฉียงเหนือ

สังกัด สำนักงานคณะกรรมการการศึกษาขั้นพื้นฐาน

ลำดับ	เลขที่ นั่งสอบ	เลขประจำตัว ประชาชน	ชื่อ - สกุล	ผลคะแนนการทดสอบ O-NET จำแนกตามวิชา					ระดับผลการทดสอบ O-NET จำแนกตามวิชา					ร้อยละ 30 ผลการ ทดสอบ O-NET
				01	04	05	02	03	01	04	05	02	03	
433	00823409	1478600031774	ศศิธร หวานจิต	70.00	62.50	48.25	45.00	36.25	3.00	3.00	2.50	2.00	2.00	0.74
434	00823411	1478600032011	ธัญญารัตน์ บุราณเดช	46.00	31.25	36.95	43.00	18.75	2.00	2.00	2.00	2.00	1.50	0.57
435	00823413	1478600031901	ชลธิชา เริ่มศรี	44.00	25.00	28.15	34.00	28.75	2.00	2.00	1.50	1.50	1.50	0.51
436	00823415	1478600031961	นภกรินทร์ สาวิงษ์	34.50	9.38	12.90	25.00	23.75	1.50	1.50	1.00	1.00	1.50	0.38
437	00823417	1478600032029	กัญญาณัฐ พาวังราช	33.00	31.25	21.40	35.00	26.25	1.50	2.00	1.50	1.50	1.50	0.48
438	00823419	1478600032037	วาสนา เขียวอ่อน	64.00	50.00	45.90	41.00	26.25	3.00	2.50	2.00	2.00	1.50	0.66
439	00823421	1478600032355	พรมนัส มหามาศย์	37.50	15.63	22.00	32.00	32.50	1.50	1.50	1.50	1.50	2.00	0.48
440	00823423	1478600032401	ธัญรดา พระราช	45.50	34.38	37.25	33.00	26.25	2.00	2.00	2.00	1.50	1.50	0.53
441	00823425	1478600032452	กิตติศักดิ์ โสภากา	57.50	34.38	8.80	47.00	37.50	2.50	2.00	0.00	2.50	2.00	0.55
442	00823427	1478600032908	วิมลรัตน์ เขียวทอง	38.00	21.88	28.60	35.00	37.50	1.50	1.50	1.50	1.50	2.00	0.48
443	00823431	1478600032606	นันทิตา สีหาราช	34.50	18.75	21.70	33.00	35.00	1.50	1.50	1.50	1.50	2.00	0.48
444	00823433	1478600032991	ธนภรณ์ ยันตะพันธ์	49.00	28.13	43.70	40.00	27.50	2.00	2.00	2.00	2.00	1.50	0.57
445	00823435	1478600033220	วรัญญา บุราณสาร	75.00	31.25	43.85	36.00	37.50	3.50	2.00	2.00	1.50	2.00	0.65
446	00823437	1478600033271	สรินญา เดชเสน	46.00	18.75	21.70	34.00	18.75	2.00	1.50	1.50	1.50	1.50	0.48
447	00823439	1478600033530	พิชญากา พ้ากระจ่างชัยสิน	67.00	68.75	67.45	51.00	50.00	3.00	3.00	3.00	2.50	2.50	0.83
448	00823443	1478600034021	กวีรัตน์ ทะไ้ว	34.50	6.25	23.90	37.00	21.25	1.50	1.00	1.50	1.50	1.50	0.42

หมายเหตุ : กรณีที่พบคะแนนเป็นเครื่องหมาย * หรือ x กรุณาติดต่อ สทศ.

เกณฑ์ของการกำหนดช่วงระดับคะแนน O-NET อยู่หน้าสุดท้ายของรายงาน



สถาบันทดสอบทางการศึกษาแห่งชาติ (องค์การมหาชน)
National Institute of Educational Testing Service (Public Organization)

รายงานผลการทดสอบทางการศึกษาระดับชาตินิยมขั้นพื้นฐาน (O-NET)
ชั้นมัธยมศึกษาปีที่ 6 ปีการศึกษา 2563
ฉบับที่ 1 - ผลการทดสอบรายบุคคลสำหรับโรงเรียน

รหัสโรงเรียน 1047022016

ชื่อโรงเรียน เตรียมอุดมศึกษา ภาคตะวันออกเฉียงเหนือ

ขนาดโรงเรียน ใหญ่

ที่ตั้งโรงเรียน นอกเมือง

จังหวัด สกลนคร

ภาค ตะวันออกเฉียงเหนือ

สังกัด สำนักงานคณะกรรมการการศึกษาขั้นพื้นฐาน

ลำดับ	เลขที่ นั่งสอบ	เลขประจำตัว ประชาชน	ชื่อ - สกุล	ผลคะแนนการทดสอบ O-NET จำแนกตามวิชา					ระดับผลการทดสอบ O-NET จำแนกตามวิชา					ร้อยละ 30 ผลการ ทดสอบ O-NET
				01	04	05	02	03	01	04	05	02	03	
449	00823445	1478600034374	ภรณ์ทิพย์ บุญผาواس	57.00	21.88	32.70	38.00	50.00	2.50	1.50	1.50	2.00	2.50	0.60
450	00823447	1478600034072	ณัฐชยา บุญเฮ้า	53.00	28.13	30.35	36.00	37.50	2.50	2.00	1.50	1.50	2.00	0.56
451	00823449	1478600034595	อมรรัตน์ ปัญจารักษ์	48.50	25.00	37.25	41.00	20.00	2.00	2.00	2.00	2.00	1.50	0.57
452	00823451	1478600034731	ณัฐพรพรณ สีสถาน	69.00	37.50	48.10	40.00	23.75	3.00	2.00	2.50	2.00	1.50	0.66
453	00823453	1478600034650	ชนิลาภา อนุศาสน์	53.50	25.00	34.75	40.00	20.00	2.50	2.00	2.00	2.00	1.50	0.60
454	00823455	1478600034901	นราวิชญ์ แก่นท้าว	25.50	18.75	19.35	37.00	20.00	1.00	1.50	1.00	1.50	1.50	0.39
455	00823457	1478600035508	ทองแท้ แสงลี	47.50	37.50	46.05	46.00	27.50	2.00	2.00	2.00	2.00	1.50	0.57
456	00823459	1478600035826	คณภรณ์ รุ่งกาย	79.50	75.00	60.85	42.00	50.00	3.50	3.50	3.00	2.00	2.50	0.85
457	00823461	1478600035877	ภรัชดา สุริวัฒน์	57.00	21.88	30.35	42.00	32.50	2.50	1.50	1.50	2.00	2.00	0.57
458	00823463	1478600035907	ชนบดี มุลตรีแก้ว	-	15.63	-	32.00	31.25	-	1.50	-	1.50	2.00	0.31
459	00823465	1478600036288	พงศกร จันทร์แจ่ม	54.00	68.75	49.70	33.00	32.50	2.50	3.00	2.50	1.50	2.00	0.68
460	00823467	1478600036547	วิศรา จินดาสวัสดิ์	47.00	21.88	39.30	34.00	32.50	2.00	1.50	2.00	1.50	2.00	0.53
461	00823469	1478600036628	ธนาพร อ่อนฤทธิ์ดิกล	40.00	31.25	32.70	47.00	32.50	2.00	2.00	1.50	2.50	2.00	0.61
462	00823471	1478600037039	ภัทราพร อุปโคตร	43.50	18.75	36.80	37.00	17.50	2.00	1.50	2.00	1.50	1.50	0.51
463	00823473	1478600037535	จิราภรณ์ บ่อคำเกิด	50.00	21.88	30.65	34.00	21.25	2.00	1.50	1.50	1.50	1.50	0.48
464	00823475	1478600038337	พรทิพย์ พรหมพล	30.50	9.38	43.70	32.00	26.25	1.50	1.50	2.00	1.50	1.50	0.48

หมายเหตุ : กรณีที่พบคะแนนเป็นเครื่องหมาย * หรือ x กรุณาติดต่อ สทศ.

เกณฑ์ของการกำหนดช่วงระดับคะแนน O-NET อยู่หน้าสุดท้ายของรายงาน



สถาบันทดสอบทางการศึกษาแห่งชาติ (องค์การมหาชน)
National Institute of Educational Testing Service (Public Organization)

รายงานผลการทดสอบทางการศึกษาระดับชาตินิยมขั้นพื้นฐาน (O-NET)
ชั้นมัธยมศึกษาปีที่ 6 ปีการศึกษา 2563
ฉบับที่ 1 - ผลการทดสอบรายบุคคลสำหรับโรงเรียน

รหัสโรงเรียน 1047022016

ชื่อโรงเรียน เตรียมอุดมศึกษา ภาคตะวันออกเฉียงเหนือ

ขนาดโรงเรียน ใหญ่

ที่ตั้งโรงเรียน นอกเมือง

จังหวัด สกลนคร

ภาค ตะวันออกเฉียงเหนือ

สังกัด สำนักงานคณะกรรมการการศึกษาขั้นพื้นฐาน

ลำดับ	เลขที่ นั่งสอบ	เลขประจำตัว ประชาชน	ชื่อ - สกุล	ผลคะแนนการทดสอบ O-NET จำแนกตามวิชา					ระดับผลการทดสอบ O-NET จำแนกตามวิชา					ร้อยละ 30 ผลการ ทดสอบ O-NET
				01	04	05	02	03	01	04	05	02	03	
465	00823477	1478600038621	มนัสพงษ์ นามขุ่ม	58.50	25.00	28.45	36.00	38.75	2.50	2.00	1.50	1.50	2.00	0.56
466	00823479	1478600038825	พรพิมล แสนสาร	57.00	31.25	34.60	42.00	28.75	2.50	2.00	2.00	2.00	1.50	0.60
467	00823481	1478600039481	ประกายแก้ว มาพร	43.50	28.13	21.85	28.00	27.50	2.00	2.00	1.50	1.50	1.50	0.51
468	00823483	1478600040307	ปวันรัตน์ มะรัตน์	56.00	28.13	41.20	-	55.00	2.50	2.00	2.00	-	2.50	0.51
469	00823485	1478600040315	ภัทรพล อินธิสาร	52.00	87.50	54.55	41.00	23.75	2.50	4.00	2.50	2.00	1.50	0.74
470	00823487	1478600040650	พัริดา พจนา	57.00	25.00	37.10	45.00	45.00	2.50	2.00	2.00	2.00	2.50	0.66
471	00823489	1478600040935	ชนวีร์ สีสินโท	63.00	43.75	17.30	39.00	32.50	3.00	2.50	1.00	2.00	2.00	0.63
472	00823492	1478600042466	ชาริณี บุตรประชา	45.00	15.63	30.50	38.00	30.00	2.00	1.50	1.50	2.00	2.00	0.54
473	00823494	1478600045856	วัชรภรณ์ สอนสมนึก	34.00	15.63	12.75	35.00	20.00	1.50	1.50	1.00	1.50	1.50	0.42
474	00823496	1478600045864	ณัฐริดา สอนสมนึก	50.00	25.00	28.15	40.00	28.75	2.00	2.00	1.50	2.00	1.50	0.54
475	00823498	1478600052062	ปรีเยศ พิมพาเลีย	60.00	68.75	61.30	39.00	38.75	2.50	3.00	3.00	2.00	2.00	0.74
476	00823500	1478800016761	ปณิธาน ชันทะชา	37.50	37.50	30.35	32.00	38.75	1.50	2.00	1.50	1.50	2.00	0.51
477	00823502	1478900007020	นิศารัตน์ แสงกล้า	40.00	28.13	28.45	41.00	33.75	2.00	2.00	1.50	2.00	2.00	0.57
478	00823504	1478900011523	อริชา นาจันทัต	60.50	28.13	35.05	44.00	50.00	2.50	2.00	2.00	2.00	2.50	0.66
479	00823506	1479000007881	อลิษา ทับลา	53.00	25.00	48.10	43.00	23.75	2.50	2.00	2.50	2.00	1.50	0.63
480	00823508	1478900012503	สุนิสา มาดวงษ์	25.50	18.75	36.80	23.00	33.75	1.00	1.50	2.00	1.00	2.00	0.44

หมายเหตุ : กรณีที่พบคะแนนเป็นเครื่องหมาย * หรือ x กรุณาติดต่อ สทศ.

เกณฑ์ของการกำหนดช่วงระดับคะแนน O-NET อยู่หน้าสุดท้ายของรายงาน



รายงานผลการทดสอบทางการศึกษาระดับชาตินำพื้นฐาน (O-NET)
ชั้นมัธยมศึกษาปีที่ 6 ปีการศึกษา 2563
ฉบับที่ 1 - ผลการทดสอบรายบุคคลสำหรับโรงเรียน

รหัสโรงเรียน 1047022016

ชื่อโรงเรียน เตรียมอุดมศึกษา ภาคตะวันออกเฉียงเหนือ

ขนาดโรงเรียน ใหญ่

ที่ตั้งโรงเรียน นอกเมือง

จังหวัด สกลนคร

ภาค ตะวันออกเฉียงเหนือ

สังกัด สำนักงานคณะกรรมการการศึกษานำพื้นฐาน

ลำดับ	เลขที่ นั่งสอบ	เลขประจำตัว ประชาชน	ชื่อ - สกุล	ผลคะแนนการทดสอบ O-NET จำแนกตามวิชา					ระดับผลการทดสอบ O-NET จำแนกตามวิชา					ร้อยละ 30 ผลการ ทดสอบ O-NET
				01	04	05	02	03	01	04	05	02	03	
481	00823510	1479300009189	อรिता รักยากิจ	62.00	34.38	28.45	40.00	18.75	2.50	2.00	1.50	2.00	1.50	0.57
482	00823512	1479300009316	สุรเดช อรรถสาร	56.50	12.50	24.05	29.00	28.75	2.50	1.50	1.50	1.50	1.50	0.51
483	00823514	1479300009537	ธิมลทา โพสาวัง	41.00	9.38	17.45	24.00	27.50	2.00	1.50	1.00	1.00	1.50	0.41
484	00823516	1479300009669	ฐิตาภา แก่นท้าว	59.00	40.63	28.45	45.00	33.75	2.50	2.50	1.50	2.00	2.00	0.63
485	00823518	1479300010101	สุทธิชาติ เอ็นดู	45.50	34.38	45.90	35.00	16.25	2.00	2.00	2.00	1.50	1.50	0.53
486	00823520	1479300010110	สุทธิพร บุญศรี	-	-	-	-	-	-	-	-	-	-	0.00
487	00823524	1479300010233	จารวี สุริสาร	68.00	53.13	48.10	44.00	50.00	3.00	2.50	2.50	2.00	2.50	0.74
488	00823526	1479300010349	ฐิติวรา ไชยพวน	58.50	15.63	25.95	32.00	22.50	2.50	1.50	1.50	1.50	1.50	0.51
489	00823528	1479300010721	ศรินภรณ์ ฤทธิธรรม	34.00	34.38	21.70	35.00	22.50	1.50	2.00	1.50	1.50	1.50	0.48
490	00823530	1479300010969	วิษุตา จุฑะโพน	65.50	43.75	24.20	45.00	25.00	3.00	2.50	1.50	2.00	1.50	0.63
491	00823532	1479300011086	อรนิตรา บุญสิงห์	42.50	31.25	26.25	35.00	21.25	2.00	2.00	1.50	1.50	1.50	0.51
492	00823534	1479300011116	ขนิษฐา หมั่นจิตร	47.00	18.75	36.80	31.00	22.50	2.00	1.50	2.00	1.50	1.50	0.51
493	00823536	1479300013895	พรพิมล พระอามาตร์	-	15.63	-	28.00	21.25	-	1.50	-	1.50	1.50	0.28
494	00823538	1479300014204	ปฏิมากร คุณมี	43.50	28.13	34.60	31.00	15.00	2.00	2.00	2.00	1.50	1.00	0.51
495	00823540	1479300015430	ณัฐนิชา สีลาแดง	56.50	53.13	41.35	32.00	23.75	2.50	2.50	2.00	1.50	1.50	0.59
496	00823542	1479300015561	กมลชนก คุณละ	70.50	56.25	61.00	57.00	62.50	3.00	3.00	3.00	3.00	3.00	0.90

หมายเหตุ : กรณีที่พบคะแนนเป็นเครื่องหมาย * หรือ x กรุณาติดต่อ สทศ.

เกณฑ์ของการกำหนดช่วงระดับคะแนน O-NET อยู่หน้าสุดท้ายของรายงาน



สถาบันทดสอบทางการศึกษาแห่งชาติ (องค์การมหาชน)
National Institute of Educational Testing Service (Public Organization)

รายงานผลการทดสอบทางการศึกษาระดับชาตินิยมขั้นพื้นฐาน (O-NET)
ชั้นมัธยมศึกษาปีที่ 6 ปีการศึกษา 2563
ฉบับที่ 1 - ผลการทดสอบรายบุคคลสำหรับโรงเรียน

รหัสโรงเรียน 1047022016

ชื่อโรงเรียน เตรียมอุดมศึกษา ภาคตะวันออกเฉียงเหนือ

ขนาดโรงเรียน ใหญ่

ที่ตั้งโรงเรียน นอกเมือง

จังหวัด สกลนคร

ภาค ตะวันออกเฉียงเหนือ

สังกัด สำนักงานคณะกรรมการการศึกษาขั้นพื้นฐาน

ลำดับ	เลขที่ นั่งสอบ	เลขประจำตัว ประชาชน	ชื่อ - สกุล	ผลคะแนนการทดสอบ O-NET จำแนกตามวิชา					ระดับผลการทดสอบ O-NET จำแนกตามวิชา					ร้อยละ 30 ผลการ ทดสอบ O-NET
				01	04	05	02	03	01	04	05	02	03	
497	00823544	1479300015651	ชานินทร์ จิมอาษา	60.50	31.25	30.80	48.00	26.25	2.50	2.00	1.50	2.50	1.50	0.61
498	00823546	1479300015804	อโนมา เหลาพรม	52.50	50.00	27.85	36.00	33.75	2.50	2.50	1.50	1.50	2.00	0.59
499	00823548	1479300015898	บุญยานุช สัพโส	36.00	12.50	21.70	26.00	23.75	1.50	1.50	1.50	1.00	1.50	0.41
500	00823550	1479300016142	พรศรินทร์ ชินโน	60.50	25.00	30.65	48.00	16.25	2.50	2.00	1.50	2.50	1.50	0.61
501	00823551	1479300016185	อาริยา ไชยเชษฐ	46.50	25.00	32.70	37.00	21.25	2.00	2.00	1.50	1.50	1.50	0.51
502	00823553	1479300016355	สุชานันท์ สาขามูละ	58.00	12.50	28.60	38.00	30.00	2.50	1.50	1.50	2.00	2.00	0.57
503	00823555	1479300016398	ชนากรณ์ ทองพิชัย	12.50	25.00	27.85	34.00	16.25	1.00	2.00	1.50	1.50	1.50	0.45
504	00823557	1479300016509	ชัชชัย วงศ์ใหญ่	46.00	21.88	35.05	32.00	26.25	2.00	1.50	2.00	1.50	1.50	0.51
505	00823559	1479300017017	จักรพงษ์ สิวงยา	69.50	18.75	28.45	55.00	18.75	3.00	1.50	1.50	2.50	1.50	0.61
506	00823561	1479300017629	พงษ์ศิริ มาตราช	62.50	53.13	52.20	46.00	31.25	3.00	2.50	2.50	2.00	2.00	0.71
507	00823563	1479300018153	เสาวภา พรมส่วน	67.00	56.25	52.35	36.00	47.50	3.00	3.00	2.50	1.50	2.50	0.73
508	00823565	1479300018447	สิรินาถ คุณป่าข่า	58.00	50.00	43.40	40.00	32.50	2.50	2.50	2.00	2.00	2.00	0.66
509	00823567	1479300018749	ภูมินทร์ รัตนมุงคุณ	65.50	46.88	41.50	41.00	36.25	3.00	2.50	2.00	2.00	2.00	0.68
510	00823569	1479300018773	รัชชานนท์ ไสพล	45.00	28.13	21.85	39.00	22.50	2.00	2.00	1.50	2.00	1.50	0.54
511	00823571	1479300018935	วรกานต์ กองทองนอก	67.00	87.50	52.20	34.00	35.00	3.00	4.00	2.50	1.50	2.00	0.76
512	00823573	1479300018960	ชมพูนุช เอื้ออารีย์กุล	-	28.13	-	30.00	13.75	-	2.00	-	1.50	1.00	0.28

หมายเหตุ : กรณีที่พบคะแนนเป็นเครื่องหมาย * หรือ x กรุณาติดต่อ สทศ.

เกณฑ์ของการกำหนดช่วงระดับคะแนน O-NET อยู่หน้าสุดท้ายของรายงาน



สถาบันทดสอบทางการศึกษาแห่งชาติ (องค์การมหาชน)
National Institute of Educational Testing Service (Public Organization)

รายงานผลการทดสอบทางการศึกษาระดับชาตินิยมขั้นพื้นฐาน (O-NET)
ชั้นมัธยมศึกษาปีที่ 6 ปีการศึกษา 2563
ฉบับที่ 1 - ผลการทดสอบรายบุคคลสำหรับโรงเรียน

รหัสโรงเรียน 1047022016

ชื่อโรงเรียน เตรียมอุดมศึกษา ภาคตะวันออกเฉียงเหนือ

ขนาดโรงเรียน ใหญ่

ที่ตั้งโรงเรียน นอกเมือง

จังหวัด สกลนคร

ภาค ตะวันออกเฉียงเหนือ

สังกัด สำนักงานคณะกรรมการการศึกษาขั้นพื้นฐาน

ลำดับ	เลขที่ นั่งสอบ	เลขประจำตัว ประชาชน	ชื่อ - สกุล	ผลคะแนนการทดสอบ O-NET จำแนกตามวิชา					ระดับผลการทดสอบ O-NET จำแนกตามวิชา					ร้อยละ 30 ผลการ ทดสอบ O-NET
				01	04	05	02	03	01	04	05	02	03	
513	00823575	1479300019656	ณัฐกานต์ เกื้อทาน	55.00	25.00	41.50	37.00	37.50	2.50	2.00	2.00	1.50	2.00	0.59
514	00823577	1479300019699	ธีรศักดิ์ ธนะคำดี	50.00	18.75	39.15	38.00	35.00	2.00	1.50	2.00	2.00	2.00	0.57
515	00823579	1479300019885	มูจลินทร์ แสนโท	23.00	25.00	28.30	35.00	18.75	1.00	2.00	1.50	1.50	1.50	0.45
516	00823581	1479300020310	บุญช่วย เข้มมณี	25.00	12.50	17.30	16.00	46.25	1.00	1.50	1.00	1.00	2.50	0.41
517	00823583	1479300020620	อารยา มีสุข	58.50	43.75	43.70	43.00	41.25	2.50	2.50	2.00	2.00	2.00	0.66
518	00823585	1479300020964	เพชรดา พลับเพลิง	50.50	28.13	23.75	30.00	23.75	2.00	2.00	1.50	1.50	1.50	0.51
519	00823587	1479300020981	ณพงษ์รัช เทพวงษ์ษา	48.00	34.38	41.35	41.00	21.25	2.00	2.00	2.00	2.00	1.50	0.57
520	00823589	1479300021570	กิตติยา รักสนิท	68.50	25.00	39.30	43.00	37.50	3.00	2.00	2.00	2.00	2.00	0.66
521	00823591	1479300021952	พรภาณี สอนสมนึก	52.50	62.50	52.05	52.00	38.75	2.50	3.00	2.50	2.50	2.00	0.75
522	00823593	1479300022355	พิมพ์ชนก สิริหัตถ์	26.50	28.13	17.45	21.00	31.25	1.00	2.00	1.00	1.00	2.00	0.41
523	00823595	1479300022444	จุฬาลักษณ์ สุขผล	43.00	34.38	30.20	39.00	62.50	2.00	2.00	1.50	2.00	3.00	0.63
524	00823597	1479300022452	พัฒน์นรี ศรีอำนาจ	49.00	18.75	37.25	37.00	33.75	2.00	1.50	2.00	1.50	2.00	0.53
525	00823599	1479300022649	ชนิศวรา โสมาบุตร	26.50	12.50	12.60	19.00	20.00	1.00	1.50	1.00	1.00	1.50	0.36
526	00823601	1479300023327	สิริโสภา พุ่มแก้ว	58.50	28.13	39.15	44.00	48.75	2.50	2.00	2.00	2.00	2.50	0.66
527	00823603	1479300024404	พิมพ์ลภัส วรชิน	46.00	37.50	22.00	21.00	13.75	2.00	2.00	1.50	1.00	1.00	0.44
528	00823605	1479300025257	สุชานาฏ แก้วมุงคุณ	21.00	15.63	34.45	33.00	25.00	1.00	1.50	2.00	1.50	1.50	0.45

หมายเหตุ : กรณีที่พบคะแนนเป็นเครื่องหมาย * หรือ x กรุณาติดต่อ สทศ.

เกณฑ์ของการกำหนดช่วงระดับคะแนน O-NET อยู่หน้าสุดท้ายของรายงาน



สถาบันทดสอบทางการศึกษาแห่งชาติ (องค์การมหาชน)
National Institute of Educational Testing Service (Public Organization)

รายงานผลการทดสอบทางการศึกษาระดับชาตินิยมขั้นพื้นฐาน (O-NET)
ชั้นมัธยมศึกษาปีที่ 6 ปีการศึกษา 2563
ฉบับที่ 1 - ผลการทดสอบรายบุคคลสำหรับโรงเรียน

รหัสโรงเรียน 1047022016

ชื่อโรงเรียน เตรียมอุดมศึกษา ภาคตะวันออกเฉียงเหนือ

ขนาดโรงเรียน ใหญ่

ที่ตั้งโรงเรียน นอกเมือง

จังหวัด สกลนคร

ภาค ตะวันออกเฉียงเหนือ

สังกัด สำนักงานคณะกรรมการการศึกษาขั้นพื้นฐาน

ลำดับ	เลขที่ นั่งสอบ	เลขประจำตัว ประชาชน	ชื่อ - สกุล	ผลคะแนนการทดสอบ O-NET จำแนกตามวิชา					ระดับผลการทดสอบ O-NET จำแนกตามวิชา					ร้อยละ 30 ผลการ ทดสอบ O-NET
				01	04	05	02	03	01	04	05	02	03	
529	00823607	1479300027641	จิรภัทร พวงร้อย	22.50	6.25	23.75	27.00	25.00	1.00	1.00	1.50	1.00	1.50	0.36
530	00823609	1479500003460	ชนพนธ์ ธิ์กัมแง	36.00	18.75	36.80	29.00	22.50	1.50	1.50	2.00	1.50	1.50	0.48
531	00823611	1479500004768	มณีวรรณ ทุมพันธ์	58.50	6.25	39.15	45.00	23.75	2.50	1.00	2.00	2.00	1.50	0.54
532	00823613	1479900514984	ธารทิพย์ อังกุพันธ์	77.50	15.63	39.30	38.00	47.50	3.50	1.50	2.00	2.00	2.50	0.68
533	00823615	1479900515611	ยูภาพร คำทวิ	30.00	21.88	30.65	33.00	20.00	1.50	1.50	1.50	1.50	1.50	0.45
534	00823617	1479900517606	สาวิตรี จันดีสี	42.00	28.13	26.10	33.00	31.25	2.00	2.00	1.50	1.50	2.00	0.53
535	00823619	1479900528993	วรางคนาง จันทา	22.00	9.38	15.25	30.00	25.00	1.00	1.50	1.00	1.50	1.50	0.39
536	00823621	1479900529060	วารภรณ์ ยุทธเนตร	70.50	34.38	50.15	47.00	50.00	3.00	2.00	2.50	2.50	2.50	0.75
537	00823623	1479900529850	เดชนะ เสือสา	51.50	18.75	32.55	38.00	23.75	2.50	1.50	1.50	2.00	1.50	0.54
538	00823625	1479900532532	ชิตชนก ปุณฺตรชา	50.50	18.75	32.70	30.00	32.50	2.00	1.50	1.50	1.50	2.00	0.51
539	00823627	1479900532672	ณัฐพงษ์ สุรงษา	68.50	56.25	69.50	41.00	47.50	3.00	3.00	3.00	2.00	2.50	0.80
540	00823629	1479900535833	นาวพล บุญทวีไพศาล	33.50	37.50	30.65	31.00	60.00	1.50	2.00	1.50	1.50	3.00	0.56
541	00823631	1479900535868	อัญญา สุภรณ์รัตน์	17.00	21.88	28.30	23.00	25.00	1.00	1.50	1.50	1.00	1.50	0.38
542	00823633	1479900541841	ปทุมศรี สมิ อุ่นตา	27.50	9.38	23.75	31.00	15.00	1.00	1.50	1.50	1.50	1.00	0.39
543	00823634	1479900543178	วชิราวุธ ลือแสน	24.50	15.63	28.15	30.00	33.75	1.00	1.50	1.50	1.50	2.00	0.45
544	00823635	1479900545014	จักริน สิทธิหาญ	35.00	15.63	21.70	29.00	42.50	1.50	1.50	1.50	1.50	2.00	0.48

หมายเหตุ : กรณีที่พบคะแนนเป็นเครื่องหมาย * หรือ x กรุณาติดต่อ สทศ.

เกณฑ์ของการกำหนดช่วงระดับคะแนน O-NET อยู่หน้าสุดท้ายของรายงาน



สถาบันทดสอบทางการศึกษาแห่งชาติ (องค์การมหาชน)
National Institute of Educational Testing Service (Public Organization)

รายงานผลการทดสอบทางการศึกษาระดับชาตินิยมขั้นพื้นฐาน (O-NET)
ชั้นมัธยมศึกษาปีที่ 6 ปีการศึกษา 2563
ฉบับที่ 1 - ผลการทดสอบรายบุคคลสำหรับโรงเรียน

รหัสโรงเรียน 1047022016

ชื่อโรงเรียน เตรียมอุดมศึกษา ภาคตะวันออกเฉียงเหนือ

ขนาดโรงเรียน ใหญ่

ที่ตั้งโรงเรียน นอกเมือง

จังหวัด สกลนคร

ภาค ตะวันออกเฉียงเหนือ

สังกัด สำนักงานคณะกรรมการการศึกษาขั้นพื้นฐาน

ลำดับ	เลขที่ นั่งสอบ	เลขประจำตัว ประชาชน	ชื่อ - สกุล	ผลคะแนนการทดสอบ O-NET จำแนกตามวิชา					ระดับผลการทดสอบ O-NET จำแนกตามวิชา					ร้อยละ 30 ผลการ ทดสอบ O-NET
				01	04	05	02	03	01	04	05	02	03	
545	00823636	1479900545570	อภิษฐา สัพโส	45.50	21.88	28.45	40.00	23.75	2.00	1.50	1.50	2.00	1.50	0.52
546	00823637	1479900546151	กนกวรรณ วิจิตรมานนท์	71.00	75.00	69.80	40.00	42.50	3.00	3.50	3.00	2.00	2.00	0.80
547	00823638	1479900548650	ณัฐวัตร เหล่านกร	51.50	43.75	35.05	39.00	46.25	2.50	2.50	2.00	2.00	2.50	0.68
548	00823639	1479900546193	ณัฐชยา สระแจ่ม	50.00	15.63	39.45	34.00	26.25	2.00	1.50	2.00	1.50	1.50	0.51
549	00823640	1479900551839	พัชรวิญา กุลบุตร	59.50	18.75	43.40	38.00	25.00	2.50	1.50	2.00	2.00	1.50	0.57
550	00823641	1479900563128	ขวัญฤดี ชาแสน	53.00	18.75	28.30	31.00	27.50	2.50	1.50	1.50	1.50	1.50	0.51
551	00823642	1479900563233	กิติพัฒน์ ทดชุมเชียรวิทย์	24.00	15.63	17.15	28.00	56.25	1.00	1.50	1.00	1.50	2.50	0.45
552	00823643	1480701266907	พัศกร คำภูษา	63.50	18.75	43.55	43.00	16.25	3.00	1.50	2.00	2.00	1.50	0.60
553	00823644	1480701270050	อนุวัติ ทานสิล	71.50	53.13	56.75	49.00	30.00	3.00	2.50	2.50	2.50	2.00	0.75
554	00823645	1481000128614	ภัทรวิดี บุญมาวงษา	55.00	34.38	39.00	38.00	23.75	2.50	2.00	2.00	2.00	1.50	0.60
555	00823646	1481100028000	รติมา โถบำรุง	61.50	28.13	41.20	44.00	25.00	2.50	2.00	2.00	2.00	1.50	0.60
556	00823647	1489700005555	จิรัชย์ อยู่เย็น	65.00	46.88	50.00	40.00	41.25	3.00	2.50	2.50	2.00	2.00	0.71
557	00823648	1489700007540	เอกราช สาสอน	66.00	43.75	30.35	39.00	31.25	3.00	2.50	1.50	2.00	2.00	0.66
558	00823649	1489700009585	ชนพร แสนหอม	36.50	15.63	30.35	43.00	17.50	1.50	1.50	1.50	2.00	1.50	0.49
559	00823650	1489900445290	ปัญญาพร ใจช่วง	50.00	21.88	17.45	40.00	48.75	2.00	1.50	1.00	2.00	2.50	0.54
560	00823651	1489900446091	เก็จเพชร แผงสาร	21.00	37.50	39.15	25.00	15.00	1.00	2.00	2.00	1.00	1.00	0.41

หมายเหตุ : กรณีที่พบคะแนนเป็นเครื่องหมาย * หรือ x กรุณาติดต่อ สทศ.

เกณฑ์ของการกำหนดช่วงระดับคะแนน O-NET อยู่หน้าสุดท้ายของรายงาน



สถาบันทดสอบทางการศึกษาแห่งชาติ (องค์การมหาชน)
National Institute of Educational Testing Service (Public Organization)

รายงานผลการทดสอบทางการศึกษาระดับชาตินิยมขั้นพื้นฐาน (O-NET)
ชั้นมัธยมศึกษาปีที่ 6 ปีการศึกษา 2563
ฉบับที่ 1 - ผลการทดสอบรายบุคคลสำหรับโรงเรียน

รหัสโรงเรียน 1047022016

ชื่อโรงเรียน เตรียมอุดมศึกษา ภาคตะวันออกเฉียงเหนือ

ขนาดโรงเรียน ใหญ่

ที่ตั้งโรงเรียน นอกเมือง

จังหวัด สกลนคร

ภาค ตะวันออกเฉียงเหนือ

สังกัด สำนักงานคณะกรรมการการศึกษาขั้นพื้นฐาน

ลำดับ	เลขที่ นั่งสอบ	เลขประจำตัว ประชาชน	ชื่อ - สกุล	ผลคะแนนการทดสอบ O-NET จำแนกตามวิชา					ระดับผลการทดสอบ O-NET จำแนกตามวิชา					ร้อยละ 30 ผลการ ทดสอบ O-NET
				01	04	05	02	03	01	04	05	02	03	
561	00823652	1500401155611	วิทยา บุญหงษ์	32.00	28.13	41.35	35.00	18.75	1.50	2.00	2.00	1.50	1.50	0.51
562	00823653	1539900819571	กัญญารัตน์ ประชุม	47.00	15.63	21.85	41.00	28.75	2.00	1.50	1.50	2.00	1.50	0.52
563	00823654	1659902166396	ฐิติรัตน์ พิทักษ์รัตนพงษ์	24.50	12.50	17.30	37.00	28.75	1.00	1.50	1.00	1.50	1.50	0.39
564	00823655	1678600011062	ศศิธราดา หมั่นศรีพรหม	47.50	25.00	35.05	37.00	28.75	2.00	2.00	2.00	1.50	1.50	0.53
565	00823656	1679900568845	ฉัตรมงคล สว่างเมือง	19.50	12.50	15.10	24.00	17.50	1.00	1.50	1.00	1.00	1.50	0.36
566	00823657	1700401347682	ภัทรทิยา ปราโมทย์จิตร	25.50	9.38	28.30	23.00	23.75	1.00	1.50	1.50	1.00	1.50	0.38
567	00823658	1700401350659	ชนนิกานต์ พลเศษ	37.00	12.50	36.95	33.00	26.25	1.50	1.50	2.00	1.50	1.50	0.48
568	00823659	1730201392820	ชนกฤต หงษ์โต	43.00	25.00	30.35	25.00	16.25	2.00	2.00	1.50	1.00	1.50	0.47
569	00823660	1739300005831	อารยา เสี่ยงประชา	50.00	12.50	32.85	40.00	13.75	2.00	1.50	1.50	2.00	1.00	0.49
570	00823661	1739902052900	แพรววิพรรณ พานน้อย	28.50	15.63	28.45	37.00	28.75	1.50	1.50	1.50	1.50	1.50	0.45
571	00823662	1749400018411	ชลิดา วันโสภา	35.50	18.75	26.25	25.00	17.50	1.50	1.50	1.50	1.00	1.50	0.41
572	00823663	1749800299426	ศุภกร หลักทอง	70.00	81.25	58.95	60.00	40.00	3.00	3.50	2.50	3.00	2.00	0.84
573	00823664	1749800323114	ฐิติยา พาอาสา	41.50	15.63	26.25	41.00	21.25	2.00	1.50	1.50	2.00	1.50	0.52
574	00823665	1749900841001	พัฒนพัสสา จำไบริภักย์	42.00	21.88	28.00	28.00	8.75	2.00	1.50	1.50	1.50	1.00	0.45
575	00823666	1749900849428	อัญชริกา ศรีสองเมือง	39.50	25.00	32.55	30.00	17.50	1.50	2.00	1.50	1.50	1.50	0.48
576	00823667	1749900895748	วิริญญาภรณ์ อินทะเสย์	46.00	9.38	33.00	32.00	23.75	2.00	1.50	1.50	1.50	1.50	0.48

หมายเหตุ : กรณีที่พบคะแนนเป็นเครื่องหมาย * หรือ x กรุณาติดต่อ สทศ.

เกณฑ์ของการกำหนดช่วงระดับคะแนน O-NET อยู่หน้าสุดท้ายของรายงาน



สถาบันทดสอบทางการศึกษาแห่งชาติ (องค์การมหาชน)
National Institute of Educational Testing Service (Public Organization)

รายงานผลการทดสอบทางการศึกษาระดับชาติด้านพื้นฐาน (O-NET)
ชั้นมัธยมศึกษาปีที่ 6 ปีการศึกษา 2563
ฉบับที่ 1 - ผลการทดสอบรายบุคคลสำหรับโรงเรียน

รหัสโรงเรียน 1047022016

ชื่อโรงเรียน เตรียมอุดมศึกษา ภาคตะวันออกเฉียงเหนือ

ขนาดโรงเรียน ใหญ่

ที่ตั้งโรงเรียน นอกเมือง

จังหวัด สกลนคร

ภาค ตะวันออกเฉียงเหนือ

สังกัด สำนักงานคณะกรรมการการศึกษาขั้นพื้นฐาน

ลำดับ	เลขที่ นั่งสอบ	เลขประจำตัว ประชาชน	ชื่อ - สกุล	ผลคะแนนการทดสอบ O-NET จำแนกตามวิชา					ระดับผลการทดสอบ O-NET จำแนกตามวิชา					ร้อยละ 30 ผลการ ทดสอบ O-NET
				01	04	05	02	03	01	04	05	02	03	
577	00823668	1809902191321	นฤมล ฑาผล	39.00	9.38	12.75	31.00	28.75	1.50	1.50	1.00	1.50	1.50	0.42
578	00823669	1840701097125	สุทธิดา นาคอินทร์	61.50	46.88	45.60	38.00	32.50	2.50	2.50	2.00	2.00	2.00	0.66
579	00823670	1841401118772	ชมัยพร คำภูแสน	16.00	18.75	24.05	34.00	18.75	1.00	1.50	1.50	1.50	1.50	0.42
580	00823671	1841701151198	บุษกร ชนะพล	47.00	21.88	23.75	36.00	15.00	2.00	1.50	1.50	1.50	1.00	0.45
581	00823672	1849100003841	ปณิตา โพนธานินทร์	35.00	15.63	43.55	39.00	38.75	1.50	1.50	2.00	2.00	2.00	0.54
582	00823673	1849901590044	กิตติญาภัทร พวงประดิษฐ์	43.50	12.50	41.35	32.00	22.50	2.00	1.50	2.00	1.50	1.50	0.51
583	00823674	1860500110507	หทัยรัตน์ ศรีสุวรรณค์	39.50	9.38	24.20	39.00	17.50	1.50	1.50	1.50	2.00	1.50	0.49
584	00823675	1860500115789	ชรินทร์ทิพย์ เวียงวิเศษ	55.50	21.88	30.65	26.00	27.50	2.50	1.50	1.50	1.00	1.50	0.47
585	00823676	1869900506554	รัศมี หาญกล้า	53.00	37.50	45.30	35.00	30.00	2.50	2.00	2.00	1.50	2.00	0.59
586	00823677	1909802689092	อารีชา นามแสน	-	-	-	-	-	-	-	-	-	-	0.00
587	00823678	2110301067932	คุณานนท์ รัตนวิเชียร	59.50	34.38	17.30	29.00	20.00	2.50	2.00	1.00	1.50	1.50	0.51
588	00823679	2478600001181	ชฎาพร ยิ่งนอก	41.00	43.75	30.20	37.00	25.00	2.00	2.50	1.50	1.50	1.50	0.53
589	00823680	2478600001300	วิภาวณี พรหมสากล	30.00	12.50	26.25	30.00	20.00	1.50	1.50	1.50	1.50	1.50	0.45
590	00823681	2478600001407	ณัฐกมล สุทธิอาจ	61.50	43.75	30.05	35.00	37.50	2.50	2.50	1.50	1.50	2.00	0.59
591	00823682	2478600001393	กนกวรรณ สุทธิประภา	69.00	62.50	58.95	36.00	52.50	3.00	3.00	2.50	1.50	2.50	0.73
592	00823683	2478600001440	บาลิกา สิริวัฒนธาดา	57.00	34.38	56.90	38.00	42.50	2.50	2.00	2.50	2.00	2.00	0.66

หมายเหตุ : กรณีที่พบคะแนนเป็นเครื่องหมาย * หรือ x กรุณาติดต่อ สทศ.

เกณฑ์ของการกำหนดช่วงระดับคะแนน O-NET อยู่หน้าสุดท้ายของรายงาน



สถาบันทดสอบทางการศึกษาแห่งชาติ (องค์การมหาชน)
National Institute of Educational Testing Service (Public Organization)

รายงานผลการทดสอบทางการศึกษาระดับชาตินำพื้นฐาน (O-NET)
ชั้นมัธยมศึกษาปีที่ 6 ปีการศึกษา 2563
ฉบับที่ 1 - ผลการทดสอบรายบุคคลสำหรับโรงเรียน

รหัสโรงเรียน 1047022016

ชื่อโรงเรียน เตรียมอุดมศึกษา ภาคตะวันออกเฉียงเหนือ

ขนาดโรงเรียน ใหญ่

ที่ตั้งโรงเรียน นอกเมือง

จังหวัด สกลนคร

ภาค ตะวันออกเฉียงเหนือ

สังกัด สำนักงานคณะกรรมการการศึกษานำพื้นฐาน

ลำดับ	เลขที่ นั่งสอบ	เลขประจำตัว ประชาชน	ชื่อ - สกุล	ผลคะแนนการทดสอบ O-NET จำแนกตามวิชา					ระดับผลการทดสอบ O-NET จำแนกตามวิชา					ร้อยละ 30 ผลการ ทดสอบ O-NET
				01	04	05	02	03	01	04	05	02	03	
593	00823684	5380400000197	ชูชีพิ นากามุระ	31.00	18.75	10.85	29.00	28.75	1.50	1.50	1.00	1.50	1.50	0.42

ทั้งหมด 593 คน

หมายเหตุ : กรณีที่พบคะแนนเป็นเครื่องหมาย * หรือ x กรุณาติดต่อ สทศ.

เกณฑ์ของการกำหนดช่วงระดับคะแนน O-NET อยู่หน้าสุดท้ายของรายงาน



สถาบันทดสอบทางการศึกษาแห่งชาติ (องค์การมหาชน)
National Institute of Educational Testing Service (Public Organization)

รายงานผลการทดสอบทางการศึกษาระดับชาตินำพื้นฐาน (O-NET)

ชั้นมัธยมศึกษาปีที่ 6 ปีการศึกษา 2563

ฉบับที่ 1 - ผลการทดสอบรายบุคคลสำหรับโรงเรียน

เกณฑ์ของการคำนวณช่วงระดับคะแนน O-NET ชั้นมัธยมศึกษาปีที่ 6 ปีการศึกษา 2563

ระดับคุณภาพ	ระดับคะแนน	ช่วงคะแนน				
		ภาษาไทย (01)	คณิตศาสตร์ (04)	วิทยาศาสตร์ (05)	สังคมศึกษาฯ (02)	ภาษาอังกฤษ (03)
ดีเยี่ยม	4.00	85.00-100.00	87.00-100.00	86.51-100.00	74.00-100.00	85.00-100.00
ดีมาก	3.50	73.50-84.99	71.00-86.99	73.51-86.50	65.00-73.99	71.00-84.99
ดี	3.00	62.50-73.49	56.00-70.99	59.51-73.50	56.00-64.99	57.00-70.99
ค่อนข้างดี	2.50	51.00-62.49	40.00-55.99	46.51-59.50	47.00-55.99	43.00-56.99
ปานกลาง	2.00	40.00-50.99	25.00-39.99	33.51-46.50	38.00-46.99	30.00-42.99
พอใช้	1.50	28.50-39.99	9.00-24.99	19.51-33.50	28.00-37.99	16.00-29.99
ควรปรับปรุง	1.00	10.01-28.49	5.00-8.99	9.51-19.50	10.01-27.99	8.50-15.99
ควรปรับปรุงอย่างยิ่ง	0.00	0.00-10.00	0.00-4.99	0.00-9.50	0.00-10.00	0.00-8.49

ภาคผนวก ข

ค่าสถิติแยกตามมาตรฐานการเรียนรู้สำหรับโรงเรียน

รายงานผลการทดสอบทางการศึกษาระดับชาตินิยมขั้นพื้นฐาน (O-NET)
ชั้นมัธยมศึกษาปีที่ 6 ปีการศึกษา 2563
ฉบับที่ 2 - ค่าสถิติแยกตามมาตรฐานการเรียนรู้สำหรับโรงเรียน

รหัสโรงเรียน 1047022016 ชื่อโรงเรียน เตรียมอุดมศึกษา ภาคตะวันออกเฉียงเหนือ

ขนาดโรงเรียน ใหญ่ ที่ตั้งโรงเรียน นอกเมือง

จังหวัด สกลนคร ภาค ตะวันออกเฉียงเหนือ สังกัด สำนักงานคณะกรรมการการศึกษาขั้นพื้นฐาน

วิชา : ภาษาไทย (01)

ระดับ	จำนวนผู้เข้าสอบ	คะแนนเฉลี่ย (Mean)	ส่วนเบี่ยงเบนมาตรฐาน (S.D.)	คะแนนสูงสุด (Max.)	คะแนนต่ำสุด (Min.)	มัธยฐาน (Median)	ฐานนิยม (Mode)
โรงเรียน	582	46.78	14.54	84.50	12.50	47.00	50.00*
ขนาดโรงเรียน	85,263	41.89	15.07	93.00	0.50	41.50	46.00
ที่ตั้งโรงเรียน	4,454	40.47	13.56	84.50	8.00	40.00	42.00
จังหวัด	6,099	41.90	14.12	84.50	8.00	41.50	42.00
สังกัด	278,963	45.22	15.88	96.00	1.00	45.00	49.00
ภาค	112,206	41.52	14.74	96.00	0.50	41.00	41.50
ประเทศ	363,113	44.36	16.14	96.00	0.50	44.00	46.00

* : มีค่าฐานนิยมมากกว่า 1 ค่า

มาตรฐานการเรียนรู้	คะแนนเต็ม	ค่าสถิติจำแนกตามระดับ													
		โรงเรียน		ขนาดโรงเรียน		ที่ตั้งโรงเรียน		จังหวัด		สังกัด		ภาค		ประเทศ	
		Mean	S.D.	Mean	S.D.	Mean	S.D.	Mean	S.D.	Mean	S.D.	Mean	S.D.	Mean	S.D.
มาตรฐาน ท 1.1	100.00	50.64	17.76	45.49	18.91	43.60	17.52	45.30	18.02	49.01	19.32	44.82	18.62	48.10	19.62
มาตรฐาน ท 2.1	100.00	57.70	21.17	49.60	21.79	48.05	20.61	49.86	21.09	53.88	22.50	49.30	21.62	52.73	22.78
มาตรฐาน ท 3.1	100.00	69.07	28.53	65.62	28.79	67.04	27.87	67.93	27.60	68.61	28.20	67.22	28.26	67.79	28.58
มาตรฐาน ท 4.1	100.00	34.48	13.23	31.53	12.71	30.47	11.78	31.33	12.11	33.96	13.85	31.27	12.52	33.44	13.96
มาตรฐาน ท 5.1	100.00	43.23	20.34	38.49	19.13	37.20	17.81	38.68	18.59	42.00	20.30	38.25	18.83	40.98	20.37

รายงานผลการทดสอบทางการศึกษาระดับชาตินิยมขั้นพื้นฐาน (O-NET)
ชั้นมัธยมศึกษาปีที่ 6 ปีการศึกษา 2563
ฉบับที่ 2 - ค่าสถิติแยกตามมาตรฐานการเรียนรู้สำหรับโรงเรียน

รหัสโรงเรียน 1047022016 ชื่อโรงเรียน เตรียมอุดมศึกษา ภาคตะวันออกเฉียงเหนือ

ขนาดโรงเรียน ใหญ่ ที่ตั้งโรงเรียน นอกเมือง

จังหวัด สกลนคร ภาค ตะวันออกเฉียงเหนือ สังกัด สำนักงานคณะกรรมการการศึกษาขั้นพื้นฐาน

วิชา : สังคมศึกษา ศาสนาและวัฒนธรรม (02)

ระดับ	จำนวนผู้เข้าสอบ	คะแนนเฉลี่ย (Mean)	ส่วนเบี่ยงเบนมาตรฐาน (S.D.)	คะแนนสูงสุด (Max.)	คะแนนต่ำสุด (Min.)	มัธยฐาน (Median)	ฐานนิยม (Mode)
โรงเรียน	582	36.35	7.15	60.00	2.00	36.00	37.00*
ขนาดโรงเรียน	85,893	34.65	7.65	79.00	1.00	34.00	34.00
ที่ตั้งโรงเรียน	4,467	34.52	6.97	60.00	2.00	34.00	35.00
จังหวัด	6,128	35.35	7.34	68.00	2.00	35.00	35.00
สังกัด	281,141	36.32	8.30	83.00	0.00	36.00	35.00
ภาค	112,635	34.89	7.54	75.00	0.00	35.00	34.00
ประเทศ	366,117	35.93	8.46	83.00	0.00	35.00	34.00

* : มีค่าฐานนิยมมากกว่า 1 ค่า

มาตรฐานการเรียนรู้	คะแนนเต็ม	ค่าสถิติจำแนกตามระดับ													
		โรงเรียน		ขนาดโรงเรียน		ที่ตั้งโรงเรียน		จังหวัด		สังกัด		ภาค		ประเทศ	
		Mean	S.D.	Mean	S.D.	Mean	S.D.	Mean	S.D.	Mean	S.D.	Mean	S.D.	Mean	S.D.
มาตรฐาน ส 1.1	100.00	49.61	13.70	46.58	15.02	45.92	14.36	47.13	14.47	49.13	15.26	46.33	14.72	48.46	15.61
มาตรฐาน ส 1.2	100.00	42.12	17.78	40.32	18.03	40.31	17.78	41.16	17.87	42.16	18.14	40.86	17.98	41.55	18.27
มาตรฐาน ส 2.1	100.00	37.85	13.56	35.14	13.60	35.80	13.66	36.90	13.91	37.16	14.14	35.96	13.77	36.62	14.21
มาตรฐาน ส 2.2	100.00	34.02	16.83	33.88	18.29	32.19	17.00	33.84	17.80	36.43	19.38	34.01	18.25	35.98	19.43
มาตรฐาน ส 3.1	100.00	31.70	14.40	30.75	14.19	29.60	13.53	30.80	13.96	32.31	14.75	30.56	14.01	32.07	14.83
มาตรฐาน ส 3.2	100.00	28.90	14.57	28.82	14.91	27.81	14.36	28.98	14.81	30.61	15.65	28.94	14.88	30.27	15.68
มาตรฐาน ส 4.1	100.00	24.66	20.46	19.57	19.59	20.01	19.70	20.08	19.70	19.89	19.58	19.51	19.46	19.82	19.57
มาตรฐาน ส 4.2	100.00	31.19	13.91	31.15	13.55	30.90	13.65	31.00	13.57	31.93	13.60	31.26	13.57	31.79	13.62
มาตรฐาน ส 4.3	100.00	35.62	18.50	33.34	17.97	33.71	17.89	33.78	17.83	33.74	17.96	32.85	17.94	33.65	18.00
มาตรฐาน ส 5.1	100.00	38.55	16.88	38.00	16.79	38.55	16.56	39.34	16.83	39.54	17.04	38.45	16.69	39.22	17.13
มาตรฐาน ส 5.2	100.00	36.14	14.38	33.34	14.13	34.52	13.81	34.83	13.86	35.04	14.47	34.21	14.06	34.57	14.50

รายงานผลการทดสอบทางการศึกษาระดับชาตินำพื้นฐาน (O-NET)
ชั้นมัธยมศึกษาปีที่ 6 ปีการศึกษา 2563
ฉบับที่ 2 - ค่าสถิติแยกตามมาตรฐานการเรียนรู้สำหรับโรงเรียน

รหัสโรงเรียน 1047022016 ชื่อโรงเรียน เตรียมอุดมศึกษา ภาควะวันออกเฉียงเหนือ

ขนาดโรงเรียน ใหญ่ ที่ตั้งโรงเรียน นอกเมือง

จังหวัด สกลนคร ภาค ตะวันออกเฉียงเหนือ สังกัด สำนักงานคณะกรรมการการศึกษาขั้นพื้นฐาน

มาตรฐานการเรียนรู้ที่โรงเรียนควรเร่งพัฒนาเนื่องจากคะแนนเฉลี่ยของโรงเรียนต่ำกว่าคะแนนเฉลี่ยระดับประเทศได้แก่

- 1.) มาตรฐาน ส 2.2
- 2.) มาตรฐาน ส 3.2
- 3.) มาตรฐาน ส 5.1
- 4.) มาตรฐาน ส 4.2
- 5.) มาตรฐาน ส 3.1

รายงานผลการทดสอบทางการศึกษาระดับชาตินิยมขั้นพื้นฐาน (O-NET)
ชั้นมัธยมศึกษาปีที่ 6 ปีการศึกษา 2563
ฉบับที่ 2 - ค่าสถิติแยกตามมาตรฐานการเรียนรู้สำหรับโรงเรียน

รหัสโรงเรียน 1047022016 ชื่อโรงเรียน เตรียมอุดมศึกษา ภาคตะวันออกเฉียงเหนือ

ขนาดโรงเรียน ใหญ่ ที่ตั้งโรงเรียน นอกเมือง

จังหวัด สกลนคร ภาค ตะวันออกเฉียงเหนือ สังกัด สำนักงานคณะกรรมการการศึกษาขั้นพื้นฐาน

วิชา : ภาษาอังกฤษ (03)

ระดับ	จำนวนผู้เข้าสอบ	คะแนนเฉลี่ย (Mean)	ส่วนเบี่ยงเบนมาตรฐาน (S.D.)	คะแนนสูงสุด (Max.)	คะแนนต่ำสุด (Min.)	มัธยฐาน (Median)	ฐานนิยม (Mode)
โรงเรียน	583	28.66	9.85	72.50	8.75	26.25	23.75
ขนาดโรงเรียน	85,724	26.89	11.37	98.75	5.00	23.75	22.50
ที่ตั้งโรงเรียน	4,469	24.45	7.95	75.00	5.00	22.50	21.25
จังหวัด	6,123	26.13	10.00	90.00	5.00	23.75	21.25
สังกัด	280,511	29.73	13.91	98.75	1.25	25.00	22.50
ภาค	112,628	26.31	11.04	95.00	2.50	23.75	21.25
ประเทศ	365,170	29.94	14.40	98.75	1.25	25.00	22.50

* : มีค่าฐานนิยมมากกว่า 1 ค่า

มาตรฐานการเรียนรู้	คะแนนเต็ม	ค่าสถิติจำแนกตามระดับ													
		โรงเรียน		ขนาดโรงเรียน		ที่ตั้งโรงเรียน		จังหวัด		สังกัด		ภาค		ประเทศ	
		Mean	S.D.	Mean	S.D.	Mean	S.D.	Mean	S.D.	Mean	S.D.	Mean	S.D.	Mean	S.D.
มาตรฐาน ต 1.1	100.00	29.74	13.65	27.63	14.34	25.25	12.45	26.87	13.58	30.34	16.02	26.75	14.09	30.44	16.31
มาตรฐาน ต 1.2	100.00	30.68	16.37	28.74	17.74	25.28	14.16	27.51	16.33	32.46	20.41	28.15	17.30	32.74	20.88
มาตรฐาน ต 1.3	100.00	26.55	12.39	24.38	13.40	23.34	11.61	24.41	12.53	26.34	15.23	24.47	13.24	26.62	15.62
มาตรฐาน ต 2.1	100.00	39.31	30.31	35.31	29.96	29.91	26.41	33.88	29.25	41.11	32.50	33.62	29.53	41.16	32.73
มาตรฐาน ต 2.2	100.00	21.01	14.17	21.93	15.84	19.41	13.47	20.70	14.64	24.28	17.76	21.38	15.54	24.64	18.27
มาตรฐาน ต 3.1	100.00	31.56	14.54	28.62	14.84	28.04	13.88	28.94	14.48	30.43	16.04	28.54	14.75	30.57	16.32
มาตรฐาน ต 4.1	100.00	24.36	17.66	25.07	19.56	22.22	17.53	23.80	18.43	27.86	21.23	24.40	19.29	28.12	21.61
มาตรฐาน ต 4.2	100.00	29.23	21.87	26.63	23.04	22.32	20.16	24.80	21.94	30.31	25.01	25.18	22.22	30.49	25.32

มาตรฐานการเรียนรู้ที่โรงเรียนควรเร่งพัฒนาเนื่องจากคะแนนเฉลี่ยของโรงเรียนต่ำกว่าคะแนนเฉลี่ยระดับประเทศได้แก่

- 1.) มาตรฐาน ต 4.1
- 2.) มาตรฐาน ต 2.2
- 3.) มาตรฐาน ต 1.2
- 4.) มาตรฐาน ต 2.1
- 5.) มาตรฐาน ต 4.2
- 6.) มาตรฐาน ต 1.1
- 7.) มาตรฐาน ต 1.3

รายงานผลการทดสอบทางการศึกษาระดับชาตินิยมขั้นพื้นฐาน (O-NET)
ชั้นมัธยมศึกษาปีที่ 6 ปีการศึกษา 2563
ฉบับที่ 2 - ค่าสถิติแยกตามมาตรฐานการเรียนรู้สำหรับโรงเรียน

รหัสโรงเรียน 1047022016 ชื่อโรงเรียน เตรียมอุดมศึกษา ภาคตะวันออกเฉียงเหนือ

ขนาดโรงเรียน ใหญ่ ที่ตั้งโรงเรียน นอกเมือง

จังหวัด สกลนคร ภาค ตะวันออกเฉียงเหนือ สังกัด สำนักงานคณะกรรมการการศึกษาขั้นพื้นฐาน

วิชา : คณิตศาสตร์ (04)

ระดับ	จำนวนผู้เข้าสอบ	คะแนนเฉลี่ย (Mean)	ส่วนเบี่ยงเบนมาตรฐาน (S.D.)	คะแนนสูงสุด (Max.)	คะแนนต่ำสุด (Min.)	มัธยฐาน (Median)	ฐานนิยม (Mode)
โรงเรียน	583	27.73	15.56	87.50	3.13	21.88	18.75
ขนาดโรงเรียน	85,873	23.12	13.62	100.00	0.00	18.75	15.63
ที่ตั้งโรงเรียน	4,474	21.20	10.71	87.50	0.00	18.75	15.63
จังหวัด	6,132	22.63	12.68	100.00	0.00	18.75	15.63
สังกัด	280,943	26.33	16.77	100.00	0.00	21.88	18.75
ภาค	112,684	22.83	13.40	100.00	0.00	18.75	15.63
ประเทศ	365,770	26.04	16.83	100.00	0.00	21.88	18.75

* : มีค่าฐานนิยมมากกว่า 1 ค่า

มาตรฐานการเรียนรู้	คะแนนเต็ม	ค่าสถิติจำแนกตามระดับ													
		โรงเรียน		ขนาดโรงเรียน		ที่ตั้งโรงเรียน		จังหวัด		สังกัด		ภาค		ประเทศ	
		Mean	S.D.	Mean	S.D.	Mean	S.D.	Mean	S.D.	Mean	S.D.	Mean	S.D.	Mean	S.D.
มาตรฐาน ค 1.1	100.00	30.02	22.44	24.28	20.63	21.91	18.24	23.37	19.71	27.50	23.29	23.90	20.60	27.34	23.36
มาตรฐาน ค 1.2	100.00	30.05	21.98	25.47	21.12	23.56	18.76	25.39	20.32	29.20	23.49	25.45	20.86	28.86	23.60
มาตรฐาน ค 1.3	100.00	18.93	21.96	16.38	21.17	14.96	19.70	15.99	20.77	18.50	23.13	16.53	21.25	18.42	23.10
มาตรฐาน ค 3.1	100.00	29.85	20.35	24.09	17.88	21.93	15.68	23.60	17.25	27.62	20.47	23.27	17.29	27.08	20.39
มาตรฐาน ค 3.2	100.00	21.92	19.01	19.26	18.60	17.94	16.67	18.72	17.79	21.94	21.25	19.49	18.73	21.83	21.28
บูรณาการ	100.00	32.42	46.81	31.07	46.28	29.75	45.72	30.53	46.05	33.49	47.20	31.44	46.43	33.81	47.31

มาตรฐานการเรียนรู้ที่โรงเรียนควรเร่งพัฒนาเนื่องจากคะแนนเฉลี่ยของโรงเรียนต่ำกว่าคะแนนเฉลี่ยระดับประเทศได้แก่

- 1.) บูรณาการ

รายงานผลการทดสอบทางการศึกษาระดับชาตินิยมขั้นพื้นฐาน (O-NET)
ชั้นมัธยมศึกษาปีที่ 6 ปีการศึกษา 2563
ฉบับที่ 2 - ค่าสถิติแยกตามมาตรฐานการเรียนรู้สำหรับโรงเรียน

รหัสโรงเรียน 1047022016 ชื่อโรงเรียน เตรียมอุดมศึกษา ภาคตะวันออกเฉียงเหนือ

ขนาดโรงเรียน ใหญ่ ที่ตั้งโรงเรียน นอกเมือง

จังหวัด สกลนคร ภาค ตะวันออกเฉียงเหนือ สังกัด สำนักงานคณะกรรมการการศึกษาขั้นพื้นฐาน

วิชา : วิทยาศาสตร์ (05)

ระดับ	จำนวนผู้เข้าสอบ	คะแนนเฉลี่ย (Mean)	ส่วนเบี่ยงเบนมาตรฐาน (S.D.)	คะแนนสูงสุด (Max.)	คะแนนต่ำสุด (Min.)	มัธยฐาน (Median)	ฐานนิยม (Mode)
โรงเรียน	580	33.32	11.69	74.05	8.80	30.73	30.50
ขนาดโรงเรียน	85,116	30.66	11.31	93.70	2.20	28.45	23.90
ที่ตั้งโรงเรียน	4,455	29.37	9.35	74.05	6.30	28.30	26.10
จังหวัด	6,100	30.52	10.33	84.75	6.30	28.60	30.50
สังกัด	278,309	33.04	12.97	100.00	0.00	30.50	28.30
ภาค	112,178	30.64	11.36	97.80	0.00	28.45	28.30
ประเทศ	362,284	32.68	13.07	100.00	0.00	30.50	28.30

* : มีค่าฐานนิยมมากกว่า 1 ค่า

มาตรฐานการเรียนรู้	คะแนนเต็ม	ค่าสถิติจำแนกตามระดับ													
		โรงเรียน		ขนาดโรงเรียน		ที่ตั้งโรงเรียน		จังหวัด		สังกัด		ภาค		ประเทศ	
		Mean	S.D.	Mean	S.D.	Mean	S.D.	Mean	S.D.	Mean	S.D.	Mean	S.D.	Mean	S.D.
มาตรฐาน ว 1.1	100.00	66.47	36.44	58.61	38.65	56.84	38.25	58.90	38.23	63.41	37.97	58.25	38.40	61.96	38.40
มาตรฐาน ว 1.2	100.00	32.84	20.58	30.58	20.02	28.86	18.35	29.86	19.01	32.90	21.52	30.40	20.02	32.67	21.53
มาตรฐาน ว 1.3	100.00	34.94	27.57	32.56	27.63	32.07	26.49	33.40	27.37	35.69	28.78	32.78	27.65	35.19	28.83
มาตรฐาน ว 2.1	100.00	31.05	19.26	26.45	16.95	25.36	15.63	26.27	16.60	28.48	18.75	26.68	17.33	28.34	18.74
มาตรฐาน ว 2.2	100.00	23.53	20.87	22.65	20.60	21.92	19.82	22.69	20.22	23.88	21.29	22.70	20.57	23.84	21.34
มาตรฐาน ว 2.3	100.00	19.75	15.79	20.48	16.05	19.02	15.06	19.63	15.62	21.88	17.17	20.27	15.93	21.87	17.24
มาตรฐาน ว 3.1	100.00	35.75	26.08	32.62	27.47	30.51	25.80	32.26	26.34	35.96	28.31	32.42	27.15	35.35	28.31
มาตรฐาน ว 3.2	100.00	33.02	19.11	31.16	18.05	30.60	18.17	31.36	18.07	32.33	18.53	31.13	18.23	32.12	18.53
มาตรฐาน ว 4.1	100.00	45.00	38.29	40.65	37.45	38.79	36.03	41.74	36.84	45.55	38.56	40.80	37.27	44.57	38.47
มาตรฐาน ว 4.2	100.00	51.90	32.84	47.19	32.86	45.16	31.95	47.27	32.36	51.86	33.45	47.18	32.67	50.58	33.48

มาตรฐานการเรียนรู้ที่โรงเรียนควรเร่งพัฒนาเนื่องจากคะแนนเฉลี่ยของโรงเรียนต่ำกว่าคะแนนเฉลี่ยระดับประเทศได้แก่

- 1.) มาตรฐาน ว 2.3
- 2.) มาตรฐาน ว 2.2
- 3.) มาตรฐาน ว 1.3

ภาคผนวก ค
ค่าสถิติแยกตามสาระสำหรับโรงเรียน

รายงานผลการทดสอบทางการศึกษาระดับชาตินิยมขั้นพื้นฐาน (O-NET)

ชั้นมัธยมศึกษาปีที่ 6 ปีการศึกษา 2563

ฉบับที่ 5 - ค่าสถิติแยกตามสาระการเรียนรู้สำหรับโรงเรียน

รหัสโรงเรียน 1047022016 ชื่อโรงเรียน เตรียมอุดมศึกษา ภาคตะวันออกเฉียงเหนือ

ขนาดโรงเรียน ใหญ่ ที่ตั้งโรงเรียน นอกเมือง

จังหวัด สกลนคร ภาค ตะวันออกเฉียงเหนือ สังกัด สำนักงานคณะกรรมการการศึกษาขั้นพื้นฐาน

วิชา: ภาษาไทย(01)

ระดับ	จำนวนผู้เข้าสอบ	คะแนนเฉลี่ย (Mean)	ส่วนเบี่ยงเบนมาตรฐาน (S.D.)	คะแนนสูงสุด (Max.)	คะแนนต่ำสุด (Min.)	มัธยฐาน (Median)	ฐานนิยม (Mode)
โรงเรียน	582	46.78	14.54	84.50	12.50	47.00	50.00*
ขนาดโรงเรียน	85,263	41.89	15.07	93.00	0.50	41.50	46.00
ที่ตั้งโรงเรียน	4,454	40.47	13.56	84.50	8.00	40.00	42.00
จังหวัด	6,099	41.90	14.12	84.50	8.00	41.50	42.00
สังกัด	278,963	45.22	15.88	96.00	1.00	45.00	49.00
ภาค	112,206	41.52	14.74	96.00	0.50	41.00	41.50
ประเทศ	363,113	44.36	16.14	96.00	0.50	44.00	46.00

* : มีค่าฐานนิยมมากกว่า 1 ค่า

สาระ	คะแนนเต็ม	ค่าสถิติจำแนกตามระดับ													
		โรงเรียน		ขนาดโรงเรียน		ที่ตั้งโรงเรียน		จังหวัด		สังกัด		ภาค		ประเทศ	
		Mean	S.D.	Mean	S.D.	Mean	S.D.	Mean	S.D.	Mean	S.D.	Mean	S.D.	Mean	S.D.
การอ่าน	100.00	50.64	17.76	45.49	18.91	43.60	17.52	45.30	18.02	49.01	19.32	44.82	18.62	48.10	19.62
การเขียน	100.00	57.70	21.17	49.60	21.79	48.05	20.61	49.86	21.09	53.88	22.50	49.30	21.62	52.73	22.78
การฟัง การดู และการพูด	100.00	69.07	28.53	65.62	28.79	67.04	27.87	67.93	27.60	68.61	28.20	67.22	28.26	67.79	28.58
หลักการใช้ภาษาไทย	100.00	34.48	13.23	31.53	12.71	30.47	11.78	31.33	12.11	33.96	13.85	31.27	12.52	33.44	13.96
วรรณคดีและวรรณกรรม	100.00	43.23	20.34	38.49	19.13	37.20	17.81	38.68	18.59	42.00	20.30	38.25	18.83	40.98	20.37

รายงานผลการทดสอบทางการศึกษาระดับชาตินิยมขั้นพื้นฐาน (O-NET)

ชั้นมัธยมศึกษาปีที่ 6 ปีการศึกษา 2563

ฉบับที่ 5 - ค่าสถิติแยกตามสาระการเรียนรู้สำหรับโรงเรียน

รหัสโรงเรียน 1047022016

ชื่อโรงเรียน เตรียมอุดมศึกษา ภาคตะวันออกเฉียงเหนือ

ขนาดโรงเรียน ใหญ่

ที่ตั้งโรงเรียน นอกเมือง

จังหวัด สกลนคร

ภาค ตะวันออกเฉียงเหนือ

สังกัด

สำนักงานคณะกรรมการการศึกษาขั้นพื้นฐาน

วิชา: สังคมศึกษา ศาสนาและวัฒนธรรม (02)

ระดับ	จำนวนผู้เข้าสอบ	คะแนนเฉลี่ย (Mean)	ส่วนเบี่ยงเบนมาตรฐาน (S.D.)	คะแนนสูงสุด (Max.)	คะแนนต่ำสุด (Min.)	มัธยฐาน (Median)	ฐานนิยม (Mode)
โรงเรียน	582	36.35	7.15	60.00	2.00	36.00	37.00*
ขนาดโรงเรียน	85,893	34.65	7.65	79.00	1.00	34.00	34.00
ที่ตั้งโรงเรียน	4,467	34.52	6.97	60.00	2.00	34.00	35.00
จังหวัด	6,128	35.35	7.34	68.00	2.00	35.00	35.00
สังกัด	281,141	36.32	8.30	83.00	0.00	36.00	35.00
ภาค	112,635	34.89	7.54	75.00	0.00	35.00	34.00
ประเทศ	366,117	35.93	8.46	83.00	0.00	35.00	34.00

* : มีค่าฐานนิยมมากกว่า 1 ค่า

สาระ	คะแนนเต็ม	ค่าสถิติจำแนกตามระดับ													
		โรงเรียน		ขนาดโรงเรียน		ที่ตั้งโรงเรียน		จังหวัด		สังกัด		ภาค		ประเทศ	
		Mean	S.D.	Mean	S.D.	Mean	S.D.	Mean	S.D.	Mean	S.D.	Mean	S.D.	Mean	S.D.
ศาสนา ศีลธรรม จริยธรรม	100.00	46.62	12.09	44.08	13.20	43.68	12.51	44.75	12.63	46.34	13.44	44.14	12.94	45.70	13.75
หน้าที่พลเมือง วัฒนธรรม และ การดำเนินชีวิตในสังคม	100.00	36.51	11.66	34.70	12.20	34.54	11.67	35.83	12.17	36.90	13.04	35.28	12.28	36.40	13.14
เศรษฐศาสตร์	100.00	30.30	10.63	29.79	11.24	28.70	10.45	29.89	11.00	31.46	12.03	29.75	11.15	31.17	12.11
ประวัติศาสตร์	100.00	31.21	10.21	29.49	9.67	29.57	9.75	29.65	9.70	30.06	9.76	29.39	9.64	29.95	9.80
ภูมิศาสตร์	100.00	37.10	12.15	35.20	11.88	36.13	11.50	36.63	11.69	36.84	12.28	35.91	11.80	36.43	12.35

สาระที่โรงเรียนควรเร่งพัฒนาเนื่องจากคะแนนเฉลี่ยของโรงเรียนต่ำกว่าคะแนนเฉลี่ยระดับประเทศได้แก่

1.) เศรษฐศาสตร์

รายงานผลการทดสอบทางการศึกษาระดับชาตินิยมขั้นพื้นฐาน (O-NET)

ชั้นมัธยมศึกษาปีที่ 6 ปีการศึกษา 2563

ฉบับที่ 5 - ค่าสถิติแยกตามสาระการเรียนรู้สำหรับโรงเรียน

รหัสโรงเรียน 1047022016 ชื่อโรงเรียน เตรียมอุดมศึกษา ภาคตะวันออกเฉียงเหนือ

ขนาดโรงเรียน ใหญ่ ที่ตั้งโรงเรียน นอกเมือง

จังหวัด สกลนคร ภาค ตะวันออกเฉียงเหนือ สังกัด สำนักงานคณะกรรมการการศึกษาขั้นพื้นฐาน

วิชา: ภาษาอังกฤษ (03)

ระดับ	จำนวนผู้เข้าสอบ	คะแนนเฉลี่ย (Mean)	ส่วนเบี่ยงเบนมาตรฐาน (S.D.)	คะแนนสูงสุด (Max.)	คะแนนต่ำสุด (Min.)	มัธยฐาน (Median)	ฐานนิยม (Mode)
โรงเรียน	583	28.66	9.85	72.50	8.75	26.25	23.75
ขนาดโรงเรียน	85,724	26.89	11.37	98.75	5.00	23.75	22.50
ที่ตั้งโรงเรียน	4,469	24.45	7.95	75.00	5.00	22.50	21.25
จังหวัด	6,123	26.13	10.00	90.00	5.00	23.75	21.25
สังกัด	280,511	29.73	13.91	98.75	1.25	25.00	22.50
ภาค	112,628	26.31	11.04	95.00	2.50	23.75	21.25
ประเทศ	365,170	29.94	14.40	98.75	1.25	25.00	22.50

สาระ	คะแนนเต็ม	ค่าสถิติจำแนกตามระดับ													
		โรงเรียน		ขนาดโรงเรียน		ที่ตั้งโรงเรียน		จังหวัด		สังกัด		ภาค		ประเทศ	
		Mean	S.D.	Mean	S.D.	Mean	S.D.	Mean	S.D.	Mean	S.D.	Mean	S.D.	Mean	S.D.
ภาษาเพื่อการสื่อสาร	100.00	28.98	10.37	26.91	11.77	24.63	8.66	26.26	10.45	29.68	14.21	26.43	11.45	29.89	14.66
ภาษาและวัฒนธรรม	100.00	27.11	16.08	26.39	17.07	22.91	13.98	25.09	15.96	29.89	19.44	25.46	16.79	30.15	19.91
ภาษากับความสัมพันธ์กับกลุ่มสาระการเรียนรู้อื่น	100.00	31.56	14.54	28.62	14.84	28.04	13.88	28.94	14.48	30.43	16.04	28.54	14.75	30.57	16.32
ภาษากับความสัมพันธ์กับชุมชนและโลก	100.00	26.57	14.88	25.78	17.02	22.26	14.11	24.25	15.78	28.97	19.13	24.75	16.51	29.19	19.55

สาระที่โรงเรียนควรเร่งพัฒนาเนื่องจากคะแนนเฉลี่ยของโรงเรียนต่ำกว่าคะแนนเฉลี่ยระดับประเทศได้แก่

- 1.) ภาษาและวัฒนธรรม
- 2.) ภาษากับความสัมพันธ์กับชุมชนและโลก
- 3.) ภาษาเพื่อการสื่อสาร

รายงานผลการทดสอบทางการศึกษาระดับชาตินิยมขั้นพื้นฐาน (O-NET)

ชั้นมัธยมศึกษาปีที่ 6 ปีการศึกษา 2563

ฉบับที่ 5 - ค่าสถิติแยกตามสาระการเรียนรู้สำหรับโรงเรียน

รหัสโรงเรียน 1047022016 ชื่อโรงเรียน เตรียมอุดมศึกษา ภาคตะวันออกเฉียงเหนือ

ขนาดโรงเรียน ใหญ่ ที่ตั้งโรงเรียน นอกเมือง

จังหวัด สกลนคร ภาค ตะวันออกเฉียงเหนือ สังกัด สำนักงานคณะกรรมการการศึกษาขั้นพื้นฐาน

วิชา: คณิตศาสตร์ (04)

ระดับ	จำนวนผู้เข้าสอบ	คะแนนเฉลี่ย (Mean)	ส่วนเบี่ยงเบนมาตรฐาน (S.D.)	คะแนนสูงสุด (Max.)	คะแนนต่ำสุด (Min.)	มัธยฐาน (Median)	ฐานนิยม (Mode)
โรงเรียน	583	27.73	15.56	87.50	3.13	21.88	18.75
ขนาดโรงเรียน	85,873	23.12	13.62	100.00	0.00	18.75	15.63
ที่ตั้งโรงเรียน	4,474	21.20	10.71	87.50	0.00	18.75	15.63
จังหวัด	6,132	22.63	12.68	100.00	0.00	18.75	15.63
สังกัด	280,943	26.33	16.77	100.00	0.00	21.88	18.75
ภาค	112,684	22.83	13.40	100.00	0.00	18.75	15.63
ประเทศ	365,770	26.04	16.83	100.00	0.00	21.88	18.75

สาระ	คะแนนเต็ม	ค่าสถิติจำแนกตามระดับ													
		โรงเรียน		ขนาดโรงเรียน		ที่ตั้งโรงเรียน		จังหวัด		สังกัด		ภาค		ประเทศ	
		Mean	S.D.	Mean	S.D.	Mean	S.D.	Mean	S.D.	Mean	S.D.	Mean	S.D.	Mean	S.D.
บูรณาการ	100.00	32.42	46.81	31.07	46.28	29.75	45.72	30.53	46.05	33.49	47.20	31.44	46.43	33.81	47.31
จำนวนและพีชคณิต	100.00	27.81	16.60	23.17	15.39	21.18	12.52	22.70	14.36	26.38	18.25	23.04	15.19	26.17	18.36
สถิติและความน่าจะเป็น	100.00	27.37	17.42	22.58	15.30	20.68	12.92	22.08	14.57	25.84	18.19	22.09	15.00	25.44	18.18

สาระที่โรงเรียนควรเร่งพัฒนาเนื่องจากคะแนนเฉลี่ยของโรงเรียนต่ำกว่าคะแนนเฉลี่ยระดับประเทศได้แก่

1.) บูรณาการ

รายงานผลการทดสอบทางการศึกษาระดับชาตินิยมขั้นพื้นฐาน (O-NET)

ชั้นมัธยมศึกษาปีที่ 6 ปีการศึกษา 2563

ฉบับที่ 5 - ค่าสถิติแยกตามสาระการเรียนรู้สำหรับโรงเรียน

รหัสโรงเรียน 1047022016 ชื่อโรงเรียน เตรียมอุดมศึกษา ภาคตะวันออกเฉียงเหนือ

ขนาดโรงเรียน ใหญ่ ที่ตั้งโรงเรียน นอกเมือง

จังหวัด สกลนคร ภาค ตะวันออกเฉียงเหนือ สังกัด สำนักงานคณะกรรมการการศึกษาขั้นพื้นฐาน

วิชา: วิทยาศาสตร์ (05)

ระดับ	จำนวนผู้เข้าสอบ	คะแนนเฉลี่ย (Mean)	ส่วนเบี่ยงเบนมาตรฐาน (S.D.)	คะแนนสูงสุด (Max.)	คะแนนต่ำสุด (Min.)	มัธยฐาน (Median)	ฐานนิยม (Mode)
โรงเรียน	580	33.32	11.69	74.05	8.80	30.73	30.50
ขนาดโรงเรียน	85,116	30.66	11.31	93.70	2.20	28.45	23.90
ที่ตั้งโรงเรียน	4,455	29.37	9.35	74.05	6.30	28.30	26.10
จังหวัด	6,100	30.52	10.33	84.75	6.30	28.60	30.50
สังกัด	278,309	33.04	12.97	100.00	0.00	30.50	28.30
ภาค	112,178	30.64	11.36	97.80	0.00	28.45	28.30
ประเทศ	362,284	32.68	13.07	100.00	0.00	30.50	28.30

สาระ	คะแนนเต็ม	ค่าสถิติจำแนกตามระดับ													
		โรงเรียน		ขนาดโรงเรียน		ที่ตั้งโรงเรียน		จังหวัด		สังกัด		ภาค		ประเทศ	
		Mean	S.D.	Mean	S.D.	Mean	S.D.	Mean	S.D.	Mean	S.D.	Mean	S.D.	Mean	S.D.
วิทยาศาสตร์ชีวภาพ	100.00	39.04	18.00	35.80	17.89	34.39	15.99	35.65	16.95	38.75	19.39	35.70	17.88	38.24	19.50
วิทยาศาสตร์กายภาพ	100.00	25.59	12.63	23.60	11.60	22.46	10.15	23.23	11.05	25.25	13.29	23.64	11.76	25.17	13.36
วิทยาศาสตร์โลก และอวกาศ	100.00	33.94	16.13	31.66	16.15	30.57	15.47	31.66	15.66	33.56	16.85	31.57	16.18	33.22	16.87
เทคโนโลยี	100.00	49.14	28.79	44.57	28.44	42.61	27.07	45.06	27.67	49.33	29.50	44.63	28.19	48.17	29.52

ภาคผนวก ง
ค่าสถิติแยกตามรายวิชาสำหรับโรงเรียน

รายงานผลการทดสอบทางการศึกษาระดับชาตินิยมขั้นพื้นฐาน (O-NET)
ชั้นมัธยมศึกษาปีที่ 6 ปีการศึกษา 2563
ฉบับที่ 6 - ค่าสถิติแยกตามรายวิชาสำหรับโรงเรียน

รหัสโรงเรียน 1047022016 ชื่อโรงเรียน เตรียมอุดมศึกษา ภาคตะวันออกเฉียงเหนือ

ขนาดโรงเรียน ใหญ่ ที่ตั้งโรงเรียน นอกเมือง

จังหวัด สกลนคร ภาค ตะวันออกเฉียงเหนือ สังกัด สำนักงานคณะกรรมการการศึกษาขั้นพื้นฐาน

วิชา: ภาษาไทย (01)

การจำแนกระดับ ค่าสถิติ	จำนวนผู้เข้าสอบ	คะแนนเฉลี่ย (Mean)	ส่วนเบี่ยงเบน มาตรฐาน (S.D.)	คะแนนสูงสุด (Max.)	คะแนนต่ำสุด (Min.)	มัธยฐาน (Median)	ฐานนิยม (Mode)
โรงเรียน	582	46.78	14.54	84.50	12.50	47.00	50.00*
ขนาดโรงเรียน	85,263	41.89	15.07	93.00	0.50	41.50	46.00
ที่ตั้งโรงเรียน: ในเมือง	1,645	45.77	14.85	84.00	11.50	46.00	52.00
ที่ตั้งโรงเรียน: นอกเมือง	4,454	40.47	13.56	84.50	8.00	40.00	42.00
จังหวัด (ทุกสังกัด)	6,099	41.90	14.12	84.50	8.00	41.50	42.00
เขตพื้นที่	5,406	42.29	14.21	84.50	8.00	42.00	42.00
สังกัด	278,963	45.22	15.88	96.00	1.00	45.00	49.00
ศธ.ภาค	11,562	40.91	14.29	88.50	6.00	40.50	42.00
ภาค(ภูมิภาค)	112,206	41.52	14.74	96.00	0.50	41.00	41.50
กระทรวง: ศธ	330,596	44.65	16.09	96.00	0.50	44.50	49.00
ประเทศ	363,113	44.36	16.14	96.00	0.50	44.00	46.00

* : มีค่าฐานนิยมมากกว่า 1 ค่า

วิชา: สังคมศึกษา ศาสนาและวัฒนธรรม (02)

การจำแนกระดับ ค่าสถิติ	จำนวนผู้เข้าสอบ	คะแนนเฉลี่ย (Mean)	ส่วนเบี่ยงเบน มาตรฐาน (S.D.)	คะแนนสูงสุด (Max.)	คะแนนต่ำสุด (Min.)	มัธยฐาน (Median)	ฐานนิยม (Mode)
โรงเรียน	582	36.35	7.15	60.00	2.00	36.00	37.00*
ขนาดโรงเรียน	85,893	34.65	7.65	79.00	1.00	34.00	34.00
ที่ตั้งโรงเรียน: ในเมือง	1,661	37.57	7.83	68.00	14.00	37.00	38.00*
ที่ตั้งโรงเรียน: นอกเมือง	4,467	34.52	6.97	60.00	2.00	34.00	35.00
จังหวัด (ทุกสังกัด)	6,128	35.35	7.34	68.00	2.00	35.00	35.00
เขตพื้นที่	5,435	35.54	7.44	68.00	2.00	35.00	35.00
สังกัด	281,141	36.32	8.30	83.00	0.00	36.00	35.00
ศธ.ภาค	11,634	34.85	7.27	68.00	2.00	35.00	35.00
ภาค(ภูมิภาค)	112,635	34.89	7.54	75.00	0.00	35.00	34.00
กระทรวง: ศธ	333,369	36.04	8.44	83.00	0.00	35.00	35.00
ประเทศ	366,117	35.93	8.46	83.00	0.00	35.00	34.00

* : มีค่าฐานนิยมมากกว่า 1 ค่า

รายงานผลการทดสอบทางการศึกษาระดับชาตินิยมขั้นพื้นฐาน (O-NET)
ชั้นมัธยมศึกษาปีที่ 6 ปีการศึกษา 2563
ฉบับที่ 6 - ค่าสถิติแยกตามรายวิชาสำหรับโรงเรียน

รหัสโรงเรียน 1047022016 ชื่อโรงเรียน เตรียมอุดมศึกษา ภาคตะวันออกเฉียงเหนือ

ขนาดโรงเรียน ใหญ่ ที่ตั้งโรงเรียน นอกเมือง

จังหวัด สกลนคร ภาค ตะวันออกเฉียงเหนือ สังกัด สำนักงานคณะกรรมการการศึกษาขั้นพื้นฐาน

วิชา: ภาษาอังกฤษ (03)

การจำแนกระดับ ค่าสถิติ	จำนวนผู้เข้าสอบ	คะแนนเฉลี่ย (Mean)	ส่วนเบี่ยงเบน มาตรฐาน (S.D.)	คะแนนสูงสุด (Max.)	คะแนนต่ำสุด (Min.)	มัธยฐาน (Median)	ฐานนิยม (Mode)
โรงเรียน	583	28.66	9.85	72.50	8.75	26.25	23.75
ขนาดโรงเรียน	85,724	26.89	11.37	98.75	5.00	23.75	22.50
ที่ตั้งโรงเรียน: ในเมือง	1,654	30.67	13.09	90.00	8.75	26.25	21.25
ที่ตั้งโรงเรียน: นอกเมือง	4,469	24.45	7.95	75.00	5.00	22.50	21.25
จังหวัด (ทุกสังกัด)	6,123	26.13	10.00	90.00	5.00	23.75	21.25
เขตพื้นที่	5,430	26.50	10.31	90.00	5.00	23.75	21.25
สังกัด	280,511	29.73	13.91	98.75	1.25	25.00	22.50
ศธ.ภาค	11,625	25.93	10.29	90.00	2.50	23.75	21.25
ภาค(ภูมิภาค)	112,628	26.31	11.04	95.00	2.50	23.75	21.25
กระทรวง: ศธ	332,489	30.03	14.31	98.75	1.25	26.25	22.50
ประเทศ	365,170	29.94	14.40	98.75	1.25	25.00	22.50

วิชา: คณิตศาสตร์ (04)

การจำแนกระดับ ค่าสถิติ	จำนวนผู้เข้าสอบ	คะแนนเฉลี่ย (Mean)	ส่วนเบี่ยงเบน มาตรฐาน (S.D.)	คะแนนสูงสุด (Max.)	คะแนนต่ำสุด (Min.)	มัธยฐาน (Median)	ฐานนิยม (Mode)
โรงเรียน	583	27.73	15.56	87.50	3.13	21.88	18.75
ขนาดโรงเรียน	85,873	23.12	13.62	100.00	0.00	18.75	15.63
ที่ตั้งโรงเรียน: ในเมือง	1,658	26.51	16.25	100.00	0.00	21.88	15.63
ที่ตั้งโรงเรียน: นอกเมือง	4,474	21.20	10.71	87.50	0.00	18.75	15.63
จังหวัด (ทุกสังกัด)	6,132	22.63	12.68	100.00	0.00	18.75	15.63
เขตพื้นที่	5,439	23.09	13.04	100.00	0.00	18.75	15.63
สังกัด	280,943	26.33	16.77	100.00	0.00	21.88	18.75
ศธ.ภาค	11,637	22.46	12.94	100.00	0.00	18.75	15.63
ภาค(ภูมิภาค)	112,684	22.83	13.40	100.00	0.00	18.75	15.63
กระทรวง: ศธ	333,049	26.16	16.79	100.00	0.00	21.88	18.75
ประเทศ	365,770	26.04	16.83	100.00	0.00	21.88	18.75

รายงานผลการทดสอบทางการศึกษาระดับชาตินิยมขั้นพื้นฐาน (O-NET)
ชั้นมัธยมศึกษาปีที่ 6 ปีการศึกษา 2563
ฉบับที่ 6 - ค่าสถิติแยกตามรายวิชาสำหรับโรงเรียน

รหัสโรงเรียน 1047022016

ชื่อโรงเรียน เตรียมอุดมศึกษา ภาควะวันออกเฉียงเหนือ

ขนาดโรงเรียน ใหญ่

ที่ตั้งโรงเรียน นอกเมือง

จังหวัด สกลนคร

ภาค ตะวันออกเฉียงเหนือ สังกัด

สำนักงานคณะกรรมการการศึกษาขั้นพื้นฐาน

วิชา: วิทยาศาสตร์ (05)

การจำแนกระดับ ค่าสถิติ	จำนวนผู้เข้าสอบ	คะแนนเฉลี่ย (Mean)	ส่วนเบี่ยงเบน มาตรฐาน (S.D.)	คะแนนสูงสุด (Max.)	คะแนนต่ำสุด (Min.)	มัธยฐาน (Median)	ฐานนิยม (Mode)
โรงเรียน	580	33.32	11.69	74.05	8.80	30.73	30.50
ขนาดโรงเรียน	85,116	30.66	11.31	93.70	2.20	28.45	23.90
ที่ตั้งโรงเรียน: ในเมือง	1,645	33.63	12.09	84.75	8.80	30.80	30.50
ที่ตั้งโรงเรียน: นอกเมือง	4,455	29.37	9.35	74.05	6.30	28.30	26.10
จังหวัด (ทุกสังกัด)	6,100	30.52	10.33	84.75	6.30	28.60	30.50
เขตพื้นที่	5,406	30.79	10.52	84.75	6.30	30.05	30.50
สังกัด	278,309	33.04	12.97	100.00	0.00	30.50	28.30
ศธ.ภาค	11,560	30.24	10.77	91.20	4.25	28.45	28.30
ภาค(ภูมิภาค)	112,178	30.64	11.36	97.80	0.00	28.45	28.30
กระทรวง: ศธ	329,824	32.80	13.04	100.00	0.00	30.50	28.30
ประเทศ	362,284	32.68	13.07	100.00	0.00	30.50	28.30

ภาคผนวก จ

ร้อยละของนักเรียนที่ตอบถูกในแต่ละข้อสำหรับโรงเรียน

รายงานผลการทดสอบทางการศึกษาระดับชาติด้านพื้นฐาน (O-NET)

ชั้นมัธยมศึกษาปีที่ 6 ปีการศึกษา 2563

ฉบับที่ 3 - ร้อยละของนักเรียนที่ตอบถูกในแต่ละข้อ สำหรับโรงเรียน

รหัสโรงเรียน 1047022016

ชื่อโรงเรียน เตรียมอุดมศึกษา ภาคตะวันออกเฉียงเหนือ

ขนาดโรงเรียน ใหญ่

ที่ตั้งโรงเรียน นอกเมือง

จังหวัด สกลนคร

ภาค ตะวันออกเฉียงเหนือ

สังกัด สำนักงานคณะกรรมการการศึกษาขั้นพื้นฐาน

วิชา : ภาษาไทย (01)

ข้อที่	ร้อยละของนักเรียนที่ตอบถูกจำแนกตามระดับ						
	โรงเรียน	ขนาดโรงเรียน	ที่ตั้งโรงเรียน	จังหวัด	สังกัด	ภาค	ประเทศ
1	9.81	10.33	9.12	9.66	10.41	9.68	10.40
2	1.03	2.00	2.23	2.22	1.87	2.10	1.92
3	7.40	7.00	6.15	6.87	9.10	6.98	8.71
4	1.20	1.97	1.37	1.40	2.05	1.64	2.01
5	23.37	19.23	19.67	20.32	21.39	20.06	20.85
6	69.07	57.94	58.14	60.44	63.44	57.79	61.93
7	16.15	13.33	12.46	13.38	15.64	13.19	14.76
8	35.22	31.93	32.01	32.40	33.95	32.05	33.55
9	59.28	56.25	57.14	57.69	58.42	56.39	57.85
10	18.90	17.12	15.91	16.34	20.15	16.14	19.14
11	38.66	35.81	33.15	34.90	39.02	35.34	38.19
12	56.70	51.54	46.78	49.47	56.48	50.07	55.31
13	75.73	68.09	69.05	70.04	72.16	68.52	70.73
14	62.82	50.73	49.71	51.95	56.18	50.56	54.82
15	42.41	31.86	30.30	32.12	34.95	31.79	34.35
16	56.01	48.91	43.13	46.03	54.68	47.11	53.69
17	68.56	60.53	57.58	59.56	65.26	60.05	63.92
18	59.90	56.20	50.11	51.85	59.95	53.20	59.21
19	58.25	51.19	49.60	51.72	55.96	50.73	54.45
20	58.93	51.64	48.99	51.99	56.65	51.67	55.50
21	73.71	69.04	70.35	72.38	72.75	70.36	71.48
22	22.16	21.71	19.34	20.51	23.60	19.41	23.43
23	66.32	57.36	54.60	56.72	61.41	56.29	60.95
24	44.85	39.34	40.71	41.93	41.11	41.43	40.30
25	23.71	23.19	21.47	22.62	26.08	21.80	25.94
26	46.74	44.77	42.20	43.31	48.44	44.32	47.51
27	78.18	69.24	67.45	70.26	73.44	68.03	72.21
28	31.15	29.91	33.03	32.40	29.48	31.56	29.12
29	34.19	32.03	28.89	30.73	36.59	30.57	35.20
30	14.43	17.59	16.61	16.49	18.39	17.02	18.36
31	70.96	61.40	63.49	63.04	64.19	62.41	63.13
32	44.06	35.18	29.03	32.62	41.05	33.81	40.34
33	67.18	55.54	53.89	55.75	60.66	54.48	59.28
34	59.45	46.87	46.48	47.72	51.40	48.01	50.30
35	38.32	30.72	28.20	30.02	34.79	30.00	34.39
36	45.96	36.20	33.50	35.48	41.03	36.32	39.87
37	59.79	48.52	43.81	46.94	54.36	47.41	53.30
38	43.81	37.39	36.65	37.64	40.20	36.73	39.61
39	81.62	77.92	77.44	79.33	81.77	78.63	80.42
40	65.46	58.12	55.49	58.20	63.51	57.94	61.71

ข้อที่	ร้อยละของนักเรียนที่ตอบถูกจำแนกตามระดับ						
	โรงเรียน	ขนาดโรงเรียน	ที่ตั้งโรงเรียน	จังหวัด	สังกัด	ภาค	ประเทศ
41	73.54	60.84	60.22	62.87	66.51	61.50	64.66
42	48.11	45.47	44.13	45.86	50.62	45.12	48.99
43	64.03	56.20	56.30	57.73	60.68	57.29	59.64
44	69.07	68.18	71.75	72.45	70.97	72.00	70.16
45	42.96	33.59	31.58	32.85	36.68	30.40	36.04
46	60.17	48.80	49.56	51.06	53.27	49.48	51.68
47	17.01	20.28	19.98	19.73	20.88	20.33	20.82
48	39.86	37.81	34.89	36.80	42.35	37.19	41.53
49	49.83	46.32	45.75	47.64	50.76	46.39	49.24
50	48.71	40.45	43.48	45.21	43.97	43.64	42.82
51	11.68	14.90	13.54	13.80	16.40	14.73	16.27
52	63.40	54.72	55.23	56.71	59.16	56.40	57.76
53	34.20	32.06	33.41	34.05	33.93	33.39	33.14
54	32.65	27.20	25.47	25.46	30.35	27.11	30.07
55	35.91	36.72	32.79	34.52	40.66	35.49	40.32
56	30.86	29.04	26.00	27.30	32.05	28.28	32.30
57	14.80	12.23	10.90	11.46	13.12	12.14	13.25
58	34.08	30.37	28.17	29.23	33.30	30.18	33.02
59	58.86	51.13	48.17	51.84	55.59	49.09	54.83
60	8.43	7.30	7.61	7.21	7.04	7.19	7.11
61	31.95	28.01	27.12	27.00	28.32	27.23	28.49
62	65.92	62.30	60.58	60.92	65.40	61.48	64.43
63	23.97	20.11	19.48	19.74	22.26	20.69	21.93
64	19.45	22.48	22.89	22.53	22.44	22.64	22.50
65	36.66	32.02	27.77	30.27	37.84	31.56	36.86
66	48.88	51.00	51.23	52.16	54.66	50.65	53.51
67	45.78	37.13	35.37	37.86	42.30	36.71	41.05
68	26.51	24.30	22.80	23.85	25.98	23.78	25.57
69	65.75	54.24	54.96	56.88	59.41	55.47	57.84
70	55.27	44.69	48.06	49.26	48.40	46.49	46.68
71	32.01	30.73	27.42	28.69	33.78	29.31	32.58
72	28.37	27.45	25.54	26.60	29.52	27.30	29.10
73	19.69	21.87	22.71	22.23	21.67	22.62	22.25
74	40.69	35.51	33.17	35.02	39.72	34.73	38.74
75	72.19	63.13	61.38	63.85	67.93	63.45	65.87
76	66.44	61.08	59.58	61.70	65.52	60.92	63.56
77	41.28	37.38	32.49	35.58	42.32	36.62	41.19
78	41.21	35.72	32.70	34.30	39.43	35.46	39.02
79	26.72	18.17	17.59	17.79	21.27	17.98	20.74
80	40.10	37.91	35.40	37.35	42.08	37.18	41.22

รายงานผลการทดสอบทางการศึกษาระดับชาติด้านพื้นฐาน (O-NET)

ชั้นมัธยมศึกษาปีที่ 6 ปีการศึกษา 2563

ฉบับที่ 3 - ร้อยละของนักเรียนที่ตอบถูกในแต่ละข้อ สำหรับโรงเรียน

รหัสโรงเรียน 1047022016

ชื่อโรงเรียน เตรียมอุดมศึกษา ภาคตะวันออกเฉียงเหนือ

ขนาดโรงเรียน ใหญ่

ที่ตั้งโรงเรียน นอกเมือง

จังหวัด สกลนคร

ภาค ตะวันออกเฉียงเหนือ

สังกัด สำนักงานคณะกรรมการการศึกษาขั้นพื้นฐาน

วิชา : สังคมศึกษา ศาสนาและวัฒนธรรม (02)

ข้อที่	ร้อยละของนักเรียนที่ตอบถูกจำแนกตามระดับ						
	โรงเรียน	ขนาดโรงเรียน	ที่ตั้งโรงเรียน	จังหวัด	สังกัด	ภาค	ประเทศ
1	88.66	81.58	81.73	82.62	83.90	81.80	82.73
2	55.50	49.59	50.99	51.15	50.79	49.37	50.02
3	4.81	5.87	5.39	5.20	5.41	5.45	5.81
4	36.94	32.45	28.92	32.51	37.54	30.08	37.21
5	15.29	19.28	18.23	18.47	19.82	19.16	19.92
6	80.38	73.33	73.12	74.37	76.64	74.20	75.08
7	15.66	18.62	17.27	18.22	21.10	18.83	21.27
8	57.90	54.16	53.68	54.61	58.37	55.31	56.99
9	19.45	21.66	20.34	20.80	22.13	20.37	22.74
10	83.51	76.70	76.38	78.24	80.10	77.53	78.69
11	27.37	27.00	26.93	28.22	29.64	27.31	29.09
12	28.74	32.69	32.65	33.54	32.98	33.03	33.15
13	34.08	28.58	29.44	30.17	30.29	29.44	29.60
14	34.25	30.62	35.05	35.05	30.78	33.93	31.01
15	45.78	49.61	48.45	49.21	52.92	50.35	51.79
16	24.78	24.10	21.56	21.48	24.94	22.99	24.26
17	36.83	32.74	35.57	39.42	37.72	34.52	35.83
18	9.12	8.40	8.79	8.58	8.21	8.44	8.40
19	59.90	50.13	52.35	53.87	52.81	52.27	52.11
20	34.42	29.46	27.87	29.67	31.82	27.94	31.30
21	51.55	51.42	55.27	54.65	49.44	52.86	49.14
22	58.35	56.85	57.68	57.82	59.44	57.61	58.94
23	6.88	8.92	8.25	8.14	8.84	8.62	9.24
24	16.01	13.82	15.80	16.15	14.59	17.73	14.39
25	39.66	40.68	42.82	44.05	43.62	43.07	42.80
26	57.69	48.86	46.32	49.32	53.86	49.48	52.89
27	12.39	11.66	12.13	12.45	13.73	12.25	13.28
28	26.33	28.66	27.10	28.18	30.33	28.68	30.46
29	38.21	36.50	35.40	37.51	39.65	37.62	38.97
30	31.15	35.49	32.38	33.47	38.17	34.99	37.94
31	12.56	11.98	10.84	11.44	12.91	11.82	13.02
32	35.75	32.06	28.57	32.22	36.74	32.65	35.78
33	32.36	29.65	26.17	29.37	33.01	29.54	32.59
34	15.49	18.11	16.98	17.91	19.14	17.75	19.48
35	21.21	22.65	21.88	23.94	24.81	21.86	24.32
36	39.41	32.83	32.29	33.04	35.89	32.89	35.28
37	25.00	22.89	21.85	22.58	23.71	22.38	23.57
38	82.27	79.07	79.42	81.50	82.60	80.39	81.34
39	12.39	12.47	12.83	12.64	12.05	12.27	12.39
40	17.21	15.39	14.73	15.61	16.42	15.67	16.35

ข้อที่	ร้อยละของนักเรียนที่ตอบถูกจำแนกตามระดับ						
	โรงเรียน	ขนาดโรงเรียน	ที่ตั้งโรงเรียน	จังหวัด	สังกัด	ภาค	ประเทศ
41	32.70	28.92	27.73	29.89	32.03	29.23	31.07
42	23.28	23.70	21.01	23.14	26.08	24.03	25.77
43	16.70	20.41	19.28	18.85	19.92	18.96	20.01
44	27.19	23.81	24.76	25.88	24.28	24.96	23.86
45	19.97	20.22	22.98	20.88	19.08	20.59	19.43
46	64.37	61.20	61.30	64.44	65.85	63.12	64.55
47	24.83	26.44	24.19	25.42	29.86	25.90	29.58
48	35.17	33.91	30.31	34.12	38.37	33.56	37.76
49	24.61	20.59	20.44	20.54	21.39	20.11	21.22
50	14.11	15.04	15.27	14.95	13.73	15.12	14.09
51	59.04	51.93	51.17	52.87	55.28	49.83	54.13
52	27.54	27.22	25.98	27.02	28.79	25.92	28.89
53	21.00	20.65	20.42	19.69	19.93	20.73	19.98
54	14.11	15.94	15.55	15.30	15.18	15.63	15.63
55	38.73	21.76	21.89	23.57	24.29	21.28	23.64
56	54.23	49.71	47.31	49.57	53.63	50.30	52.51
57	56.28	56.55	55.07	54.45	57.69	55.43	57.34
58	32.93	28.16	24.74	28.10	32.93	28.30	32.25
59	41.82	44.08	47.45	46.51	43.57	45.97	43.87
60	15.52	13.86	15.27	14.86	13.34	14.21	13.37
61	21.34	21.03	22.63	21.45	20.30	21.71	20.46
62	25.82	24.77	26.72	25.48	24.46	24.93	24.61
63	18.28	17.25	17.44	16.37	16.22	17.03	16.42
64	13.94	13.37	13.37	13.76	13.89	13.47	14.03
65	19.10	22.21	20.92	22.47	24.58	22.20	24.37
66	53.87	52.60	50.67	50.89	54.89	51.92	54.60
67	26.68	23.58	26.87	27.96	24.14	25.36	23.85
68	51.12	46.76	46.96	49.12	49.06	46.42	48.28
69	6.37	7.44	8.57	7.95	6.23	7.50	6.67
70	58.03	61.42	64.45	63.77	63.33	62.80	62.65
71	21.34	23.43	22.88	22.58	26.73	24.10	26.15
72	53.79	54.26	52.33	54.73	56.70	53.21	56.29
73	18.31	18.35	16.05	17.41	20.77	18.18	20.56
74	30.64	20.92	30.84	27.74	19.47	23.55	19.50
75	54.91	45.05	55.82	55.59	48.06	52.71	46.66
76	45.86	43.89	44.43	45.79	46.62	45.82	45.90
77	14.29	17.98	15.96	17.01	18.86	17.48	18.80
78	30.98	27.14	27.46	27.03	28.99	28.14	28.58
79	39.07	35.77	35.22	36.26	37.46	36.63	37.22
80	14.97	15.41	15.64	14.54	15.18	14.82	15.16

รายงานผลการทดสอบทางการศึกษาระดับชาติด้านพื้นฐาน (O-NET)

ชั้นมัธยมศึกษาปีที่ 6 ปีการศึกษา 2563

ฉบับที่ 3 - ร้อยละของนักเรียนที่ตอบถูกในแต่ละข้อ สำหรับโรงเรียน

รหัสโรงเรียน 1047022016 ชื่อโรงเรียน เตรียมอุดมศึกษา ภาคตะวันออกเฉยงเหนือ

ขนาดโรงเรียน ใหญ่ ที่ตั้งโรงเรียน นอกเมือง

จังหวัด สกลนคร ภาค ตะวันออกเฉียงเหนือ สังกัด สำนักงานคณะกรรมการการศึกษาขั้นพื้นฐาน

วิชา : สังคมศึกษา ศาสนาและวัฒนธรรม (02)

ข้อที่	ร้อยละของนักเรียนที่ตอบถูกจำแนกตามระดับ						
	โรงเรียน	ขนาดโรงเรียน	ที่ตั้งโรงเรียน	จังหวัด	สังกัด	ภาค	ประเทศ
81	47.05	40.22	39.35	42.69	46.46	39.84	44.76
82	50.09	42.65	40.97	43.55	46.54	42.32	45.34
83	21.66	18.85	17.10	19.09	22.20	18.23	21.75
84	11.83	13.83	12.21	14.19	16.57	13.83	16.09
85	12.82	12.77	10.01	10.65	13.40	12.24	13.32
86	5.90	6.10	5.38	5.94	7.07	6.22	7.03
87	17.07	13.95	16.50	16.03	13.40	14.54	13.44
88	2.78	4.18	4.01	3.82	3.81	4.35	3.94
89	16.64	14.12	13.80	15.42	16.58	15.21	16.34
90	25.00	16.73	15.04	16.28	19.18	14.76	18.49

รายงานผลการทดสอบทางการศึกษาระดับชาตินิยมขั้นพื้นฐาน (O-NET)

ชั้นมัธยมศึกษาปีที่ 6 ปีการศึกษา 2563

ฉบับที่ 3 - ร้อยละของนักเรียนที่ตอบถูกในแต่ละข้อ สำหรับโรงเรียน

รหัสโรงเรียน 1047022016 ชื่อโรงเรียน เตรียมอุดมศึกษา ภาคตะวันออกเฉยงเหนือ

ขนาดโรงเรียน ใหญ่ ที่ตั้งโรงเรียน นอกเมือง

จังหวัด สกลนคร ภาค ตะวันออกเฉยงเหนือ สังกัด สำนักงานคณะกรรมการการศึกษาระดับพื้นฐาน

วิชา : ภาษาอังกฤษ (03)

ข้อที่	ร้อยละของนักเรียนที่ตอบถูกจำแนกตามระดับ						
	โรงเรียน	ขนาดโรงเรียน	ที่ตั้งโรงเรียน	จังหวัด	สังกัด	ภาค	ประเทศ
1	30.19	30.10	21.39	26.27	37.26	28.34	37.31
2	49.23	38.62	32.19	37.77	45.37	36.01	44.95
3	26.07	23.92	18.91	22.06	30.22	23.58	30.36
4	19.55	18.02	15.80	17.50	21.42	18.28	22.09
5	44.77	37.09	33.40	36.15	41.74	36.99	41.67
6	19.93	17.07	17.55	18.53	18.96	18.27	19.05
7	44.43	38.73	35.22	38.10	44.63	38.29	44.67
8	30.17	27.06	22.21	25.23	31.78	25.63	32.20
9	67.41	61.02	55.77	59.66	65.72	57.65	65.36
10	21.27	19.67	15.94	17.56	23.79	19.07	24.26
11	37.05	35.28	32.42	35.24	41.00	34.63	40.87
12	38.08	39.05	32.79	36.29	43.73	37.18	43.67
13	34.88	26.43	21.73	25.75	32.21	26.04	32.53
14	45.70	39.63	32.26	37.12	46.23	36.40	46.14
15	41.07	36.14	30.44	35.15	43.26	35.02	43.43
16	24.23	26.10	26.73	25.95	25.74	27.07	26.08
17	31.39	31.50	27.83	29.86	34.79	30.40	34.97
18	13.77	15.31	13.78	14.62	17.65	15.03	18.37
19	12.54	17.28	14.34	15.46	18.50	16.14	18.74
20	16.81	19.13	17.25	18.20	22.10	19.56	22.51
21	14.92	15.67	16.22	15.78	14.87	14.80	14.95
22	22.47	20.41	21.36	21.02	21.15	20.95	21.54
23	19.90	20.49	21.31	20.63	18.81	20.07	18.85
24	27.96	31.37	29.52	31.09	34.18	33.11	35.21
25	17.50	19.98	17.83	18.70	21.40	19.42	21.68
26	23.67	20.27	18.92	19.84	22.20	20.94	23.01
27	30.70	23.00	20.77	22.41	27.03	22.68	27.61
28	37.22	32.25	31.04	31.59	33.75	32.54	34.14
29	37.56	34.77	29.98	32.49	38.47	32.83	38.51
30	36.88	30.00	31.30	31.80	31.29	30.20	31.07
31	15.95	14.73	11.47	13.23	18.16	15.57	18.62
32	30.87	34.96	33.21	33.40	35.82	33.90	36.11
33	19.90	21.16	19.30	20.56	22.49	21.10	22.78
34	61.06	54.87	55.41	56.19	56.04	53.21	55.81
35	22.68	19.33	17.96	18.65	20.82	19.52	21.46
36	13.06	18.01	18.15	17.50	17.45	18.20	17.83
37	14.43	18.54	17.58	17.88	19.44	18.52	20.26
38	9.61	14.13	12.56	12.62	15.27	14.07	15.67
39	34.99	29.67	25.67	29.02	34.72	28.06	34.88
40	21.13	23.33	20.02	21.03	25.64	22.85	26.10

ข้อที่	ร้อยละของนักเรียนที่ตอบถูกจำแนกตามระดับ						
	โรงเรียน	ขนาดโรงเรียน	ที่ตั้งโรงเรียน	จังหวัด	สังกัด	ภาค	ประเทศ
41	11.66	13.38	13.49	13.71	14.63	13.69	14.97
42	30.02	30.26	26.02	28.21	34.43	29.13	34.66
43	18.18	20.71	17.08	18.98	23.59	19.53	23.76
44	16.47	20.58	17.09	18.56	23.97	20.35	24.59
45	15.12	20.85	18.92	19.43	22.15	20.46	22.72
46	36.54	30.80	30.00	31.57	33.27	30.24	33.22
47	36.60	28.05	21.86	25.72	33.80	26.34	34.12
48	34.71	30.55	23.74	27.26	35.65	28.33	35.73
49	18.90	21.83	18.49	19.97	24.46	20.85	24.87
50	19.55	21.89	17.70	19.62	24.95	20.88	25.06
51	52.06	48.68	43.09	47.63	54.70	46.42	54.49
52	63.46	54.60	51.49	54.24	58.70	53.28	58.52
53	52.32	42.04	35.76	40.75	49.71	40.12	49.28
54	48.11	40.15	32.32	37.52	47.90	37.98	47.43
55	14.58	14.58	14.15	14.03	15.66	14.02	15.98
56	55.40	46.13	40.51	45.27	52.69	45.11	52.37
57	16.32	18.49	14.82	16.07	21.24	18.04	21.71
58	44.94	29.93	29.28	32.09	35.22	30.41	35.25
59	21.78	22.44	19.41	21.48	25.41	21.77	25.60
60	18.90	20.45	19.81	20.26	20.58	19.65	20.49
61	20.93	25.56	23.26	24.52	28.00	25.08	28.47
62	20.07	19.28	16.70	17.73	21.57	18.89	22.00
63	18.01	18.81	15.13	17.78	23.03	18.60	23.24
64	21.55	22.23	21.91	21.17	21.86	22.04	21.71
65	32.59	28.03	28.91	29.50	29.18	29.08	29.55
66	33.62	30.47	30.28	30.82	31.95	30.86	32.49
67	17.53	21.50	19.67	20.65	22.60	20.77	22.79
68	44.16	27.95	28.26	29.16	30.18	28.29	30.05
69	16.47	21.56	20.25	21.44	23.01	21.31	23.21
70	29.85	30.72	31.47	32.20	32.22	31.68	32.54
71	22.30	23.99	22.20	24.10	28.68	24.63	29.00
72	21.61	22.68	22.26	22.87	23.50	22.39	23.84
73	19.97	21.81	17.85	19.54	24.35	21.11	24.68
74	25.04	20.61	20.71	21.75	22.56	21.54	22.73
75	38.94	27.75	30.73	30.33	28.73	29.19	28.73
76	12.22	19.78	19.27	19.22	20.55	19.60	20.83
77	19.24	22.31	19.02	20.38	25.16	21.40	25.31
78	49.14	35.85	38.92	39.26	37.52	37.52	37.23
79	18.52	17.66	18.32	18.27	18.06	17.70	18.23
80	25.77	22.66	21.24	22.34	24.79	22.75	25.02

รายงานผลการทดสอบทางการศึกษาระดับชาติด้านพื้นฐาน (O-NET)

ชั้นมัธยมศึกษาปีที่ 6 ปีการศึกษา 2563

ฉบับที่ 3 - ร้อยละของนักเรียนที่ตอบถูกในแต่ละข้อ สำหรับโรงเรียน

รหัสโรงเรียน 1047022016

ชื่อโรงเรียน เตรียมอุดมศึกษา ภาคตะวันออกเฉียงเหนือ

ขนาดโรงเรียน ใหญ่

ที่ตั้งโรงเรียน นอกเมือง

จังหวัด สกลนคร

ภาค ตะวันออกเฉียงเหนือ

สังกัด สำนักงานคณะกรรมการการศึกษาขั้นพื้นฐาน

วิชา : คณิตศาสตร์ (04)

ข้อที่	ร้อยละของนักเรียนที่ตอบถูกจำแนกตามระดับ						
	โรงเรียน	ขนาดโรงเรียน	ที่ตั้งโรงเรียน	จังหวัด	สังกัด	ภาค	ประเทศ
1	14.60	16.37	13.91	14.70	18.59	16.52	18.74
2	21.44	20.22	19.50	20.07	21.52	20.64	21.92
3	32.42	31.13	29.79	30.57	33.57	31.54	33.90
4	53.00	41.24	37.55	40.02	46.21	40.04	45.70
5	43.57	30.47	27.29	29.10	34.74	29.74	34.53
6	31.05	20.30	17.84	19.29	23.95	19.95	23.58
7	40.31	34.27	31.27	34.81	39.80	34.04	39.08
8	40.14	41.42	37.62	40.22	44.51	41.43	44.30
9	34.65	31.10	28.87	30.17	33.99	31.50	33.85
10	16.64	15.11	14.22	15.12	16.16	15.32	16.11
11	41.85	33.90	33.18	34.38	37.69	34.29	37.39
12	24.61	19.84	19.61	20.20	22.58	20.20	22.62
13	45.28	40.44	40.28	40.46	42.28	41.23	41.87
14	22.85	20.35	16.61	18.68	24.39	20.16	24.31
15	16.12	15.06	14.01	14.74	17.72	15.32	17.77
16	20.79	17.62	17.31	17.29	20.51	18.10	20.55
17	46.66	40.36	37.57	40.63	46.79	39.76	45.67
18	67.07	54.98	53.05	55.30	60.51	54.46	59.24
19	40.99	35.08	29.86	33.06	40.17	34.01	39.25
20	29.73	25.38	21.61	23.98	28.53	23.41	28.03
21	21.27	17.51	17.90	18.07	18.12	18.00	18.18
22	18.90	15.79	15.38	15.75	17.67	15.01	17.54
23	19.97	17.49	19.26	17.98	17.46	17.46	17.46
24	22.34	21.94	20.91	21.29	24.27	22.10	24.14
25	16.84	17.51	15.79	17.52	20.86	17.39	20.46
26	31.41	20.52	18.89	20.78	25.78	20.82	24.85
27	6.08	3.19	1.95	2.95	5.90	3.19	5.83
28	4.13	3.91	1.75	3.25	6.68	3.83	6.76
29	5.00	3.13	1.64	2.66	5.40	3.27	5.28
30	24.36	13.98	9.26	12.65	19.43	12.93	18.89
31	32.31	18.85	15.30	19.12	24.99	17.54	24.03
32	11.26	6.17	3.74	5.33	10.22	5.23	9.72

รายงานผลการทดสอบทางการศึกษาระดับชาติด้านพื้นฐาน (O-NET)

ชั้นมัธยมศึกษาปีที่ 6 ปีการศึกษา 2563

ฉบับที่ 3 - ร้อยละของนักเรียนที่ตอบถูกในแต่ละข้อ สำหรับโรงเรียน

รหัสโรงเรียน 1047022016

ชื่อโรงเรียน เตรียมอุดมศึกษา ภาคตะวันออกเฉียงเหนือ

ขนาดโรงเรียน ใหญ่

ที่ตั้งโรงเรียน นอกเมือง

จังหวัด สกลนคร

ภาค ตะวันออกเฉียงเหนือ

สังกัด สำนักงานคณะกรรมการการศึกษาขั้นพื้นฐาน

วิชา : วิทยาศาสตร์ (05)

ข้อที่	ร้อยละของนักเรียนที่ตอบถูกจำแนกตามระดับ						
	โรงเรียน	ขนาดโรงเรียน	ที่ตั้งโรงเรียน	จังหวัด	สังกัด	ภาค	ประเทศ
1	62.18	51.87	48.33	51.05	57.72	50.81	56.36
2	70.86	65.39	65.40	66.83	69.32	66.09	67.82
3	28.28	28.17	26.30	26.99	30.48	27.62	30.28
4	33.79	29.85	26.84	29.02	33.48	29.79	32.72
5	34.83	31.81	30.89	31.96	32.75	32.10	32.67
6	39.03	34.53	34.40	35.54	37.48	35.31	37.17
7	24.48	23.13	22.27	22.17	24.26	22.90	24.30
8	33.51	30.70	29.21	30.71	33.41	30.83	33.37
9	16.26	15.76	14.62	15.72	17.52	15.93	17.51
10	55.17	51.27	52.60	53.98	56.41	51.95	54.97
11	28.79	22.06	18.18	20.12	25.26	22.01	25.27
12	34.31	27.60	27.03	28.41	30.63	28.26	30.28
13	28.84	22.52	21.13	22.29	25.49	22.90	25.46
14	27.07	22.13	20.44	21.28	24.13	22.49	23.94
15	41.28	35.05	36.73	37.03	37.11	35.69	36.39
16	16.78	13.24	12.68	13.17	14.56	13.98	14.54
17	34.66	30.19	27.54	28.85	32.64	29.97	32.61
18	20.52	15.03	13.63	14.57	16.91	15.11	17.09
19	41.18	38.29	37.70	39.34	40.91	39.06	40.39
20	16.90	17.42	17.94	17.72	17.27	16.97	17.36
21	15.72	19.89	18.57	19.27	20.64	19.92	20.68
22	23.62	23.47	22.06	22.75	25.27	23.81	25.18
23	17.27	18.01	14.97	16.19	20.78	17.44	20.62
24	28.67	25.58	23.85	24.79	28.55	25.60	28.25
25	17.93	20.73	20.54	20.91	21.21	20.79	21.48
26	20.69	23.69	22.70	22.86	23.01	22.90	23.24
27	36.72	34.30	29.96	32.01	38.01	33.43	37.55
28	11.40	11.47	10.14	10.49	12.77	11.36	12.60
29	59.14	52.17	51.54	54.41	57.36	52.81	56.20
30	33.79	31.44	30.26	31.65	33.66	31.11	33.15
31	15.54	16.05	15.85	15.93	16.59	16.43	16.61
32	27.24	26.81	24.94	25.91	28.06	26.71	27.85
33	53.45	49.12	48.52	50.45	52.61	49.02	51.73
34	49.57	47.49	46.10	49.13	52.13	48.27	51.19
35	40.52	33.80	31.36	34.31	39.18	33.63	38.16
36	49.83	47.13	44.71	46.67	51.58	47.23	50.64
37	59.83	55.06	53.98	56.43	60.23	55.57	58.97
38	46.11	39.32	36.87	38.79	44.06	39.28	42.43
39	14.14	13.76	10.94	11.84	16.44	13.35	16.40
40	16.38	15.11	15.14	15.35	15.69	15.33	15.63

ข้อที่	ร้อยละของนักเรียนที่ตอบถูกจำแนกตามระดับ						
	โรงเรียน	ขนาดโรงเรียน	ที่ตั้งโรงเรียน	จังหวัด	สังกัด	ภาค	ประเทศ
41	2.41	2.80	2.24	2.32	3.39	2.59	3.46
42	13.62	9.08	10.42	10.15	9.34	9.30	9.39