



**รายงานผลการทดสอบทางการศึกษา
ระดับชาติขั้นพื้นฐาน
Ordinary National Educational Test (O-NET)**

**งานวัดประเมินผลทางการศึกษา
กลุ่มบริหารงานวิชาการ
โรงเรียนเตรียมอุดมศึกษา ภาคตะวันออกเฉียงเหนือ**

2562

Contact: 121 หมู่ 12 ถ.นิตโย ต.สว่างแดนดิน อ.สว่างแดนดิน จ.สกลนคร 47110
TEL. 042-721135
E-mail: register.tune@gmail.com

คำนำ

การประเมินคุณภาพนักเรียนระดับการศึกษาขั้นพื้นฐาน เพื่อการประกันคุณภาพผู้เรียน โดยจัดให้มีการทดสอบทางการศึกษาระดับชาติขั้นพื้นฐาน เป็นภารกิจสำคัญที่ดำเนินการต่อเนื่องมาทุกปี เพื่อเป็นการกำกับติดตาม และควบคุมคุณภาพการจัดการศึกษาระดับสถานศึกษาอันเป็นส่วนหนึ่งของการประกันคุณภาพภายในสถานศึกษา โดยสถาบันทดสอบทางการศึกษาแห่งชาติ (องค์การมหาชน) เป็นผู้สร้างและพัฒนาแบบทดสอบ และมอบหมายให้ศูนย์มหาวิทยาลัยขอนแก่น เป็นผู้ดำเนินการจัดสอบ ผลการประเมินที่ได้นอกจากเป็นตัวบ่งชี้คุณภาพการศึกษาในภาพรวมแล้ว ยังใช้เป็นข้อมูลประกอบการตัดสินใจในการกำหนดนโยบายและวางแผนพัฒนาคุณภาพการศึกษา ในระดับสถานศึกษา

โรงเรียนเตรียมอุดมศึกษา ภาคตะวันออกเฉียงเหนือ เป็นศูนย์สอบของมหาวิทยาลัยขอนแก่น ดำเนินการจัดสอบประเมินคุณภาพนักเรียน ปีการศึกษา 2562 โดยงานวัดผลการศึกษาได้รวบรวมข้อมูล วิเคราะห์ข้อมูล และจัดทำเอกสารรายงานผลการทดสอบทางการศึกษาระดับชาติขั้นพื้นฐาน(O-NET) ฉบับนี้ ขึ้นเพื่อประโยชน์ ในการนำข้อมูลไปใช้ในการวางแผนพัฒนาคุณภาพการศึกษาระดับสถานศึกษาต่อไป

ขอขอบคุณผู้เกี่ยวข้องทุกฝ่ายที่มีส่วนร่วมในการดำเนินการประเมินคุณภาพนักเรียน ระดับการศึกษาขั้นพื้นฐานจนสำเร็จผล ประกอบด้วย ผู้อำนวยการโรงเรียน รองผู้อำนวยการโรงเรียน และครูผู้สอนทุกท่านมา ณ โอกาสนี้

กลุ่มงานวัดและประเมินผลการศึกษา

พฤษภาคม 2563

สารบัญ

	หน้า
บทที่ 1 บทนำ	1
ความเป็นมา	1
วัตถุประสงค์	2
ขอบเขตการประเมิน	2
นิยามศัพท์เฉพาะ	2
ประโยชน์ที่คาดว่าจะได้รับ	3
บทที่ 2 วิธีการดำเนินงาน	4
ประชากรและกลุ่มตัวอย่าง	4
ระยะเวลาการประเมิน	4
เครื่องมือที่ใช้ในการประเมิน	5
ขั้นตอนการดำเนินงาน	6
การวิเคราะห์ข้อมูล	6
บทที่ 3 ผลการประเมิน	7
ผลการทดสอบทางการศึกษาระดับชาติด้านพื้นฐาน (O-NET) ชั้นมัธยมศึกษาปีที่ 6	
ปีการศึกษา 2562	8
บทที่ 4 สรุปผลและข้อเสนอแนะ	10
สรุปผลการประเมิน	10
ข้อเสนอแนะในการนำผลการประเมินไปใช้	11
บรรณานุกรม	12
ภาคผนวก	

สารบัญตาราง

	หน้า
ตาราง 2.1 ตารางสอบ O-NET ระดับชั้นมัธยมศึกษาปีที่ 6 ปีการศึกษา 2562	4
ตาราง 2.2 รูปแบบและจำนวนข้อสอบในการประเมินผลสัมฤทธิ์ทางการเรียนของผู้เรียน	5
ตาราง 3.1 ผลการทดสอบทางการศึกษาระดับชาติด้านพื้นฐาน (O-NET) ชั้นมัธยมศึกษาปีที่ 6 ปีการศึกษา 2562 จำแนกตามกลุ่มสาระการเรียนรู้	7
ตาราง 3.2 ผลทดสอบทางการศึกษาระดับชาติด้านพื้นฐาน(O-NET) ของนักเรียนชั้นมัธยมศึกษาปีที่ 6 ปีการศึกษา 2561 และปีการศึกษา 2562 จำแนกตามกลุ่มสาระการเรียนรู้	8
ตาราง 3.3 ตารางเปรียบเทียบผลทดสอบทางการศึกษาระดับชาติด้านพื้นฐาน(O-NET) ของนักเรียนชั้นมัธยมศึกษาปีที่ 6 ปีการศึกษา 2562 ระดับโรงเรียน ระดับจังหวัด และระดับประเทศ จำแนกตามกลุ่มสาระการเรียนรู้	9

สารบัญแผนภูมิ

	หน้า
แผนภูมิที่ 1 เปรียบเทียบผลทดสอบทางการศึกษาระดับชาติขั้นพื้นฐาน (O-NET) ของนักเรียน ชั้นมัธยมศึกษาปีที่ 6 ปีการศึกษา 2561-2562 จำแนกตามกลุ่มสาระการเรียนรู้ (คะแนนเฉลี่ย)	8
แผนภูมิที่ 2 เปรียบเทียบผลทดสอบทางการศึกษาระดับชาติขั้นพื้นฐาน (O-NET) ของนักเรียน ชั้นมัธยมศึกษาปีที่ 6 ปีการศึกษา 2561 - 2562 ระดับโรงเรียน ระดับจังหวัด และระดับประเทศ จำแนกตามกลุ่มสาระการเรียนรู้ (คะแนนเฉลี่ย)	9

บทที่ 1

บทนำ

ความเป็นมา

พระราชบัญญัติการศึกษาแห่งชาติ พ.ศ. 2542 มาตรา 47 กำหนดให้มีระบบประกันคุณภาพการศึกษาเพื่อพัฒนาคุณภาพและมาตรฐานการศึกษาในทุกระดับ และมาตรา 48 กำหนดให้หน่วยงานต้นสังกัดและสถานศึกษาจัดให้มีระบบประกันคุณภาพภายในสถานศึกษา และให้ถือว่าการประกันคุณภาพภายในเป็นส่วนหนึ่งของกระบวนการบริหารการศึกษาที่ต้องดำเนินการอย่างต่อเนื่อง โดยมีการจัดทำรายงานประจำปีเสนอต่อหน่วยงานต้นสังกัด หน่วยงานที่เกี่ยวข้อง และเปิดเผยต่อสาธารณชนเพื่อนำไปสู่การพัฒนาคุณภาพและมาตรฐานการศึกษาและเพื่อรองรับการประกันคุณภาพภายนอก การประเมินคุณภาพการศึกษาขั้นพื้นฐาน จึงเป็นกระบวนการ วิธีการ เพื่อให้ได้ข้อมูลที่จะเป็นตัวบ่งชี้ถึงผลสำเร็จในการจัดการศึกษา ซึ่งเป็นส่วนประกอบสำคัญส่วนหนึ่งในการประกันคุณภาพภายในสถานศึกษา หลักสูตรแกนกลางการศึกษาขั้นพื้นฐาน พ.ศ. 2551 จึงกำหนดแนวทางการวัดและประเมินผล การเรียนรู้เพื่อให้ได้ข้อมูลสารสนเทศที่แสดงพัฒนาการ ความก้าวหน้า และความสำเร็จทางการเรียนของผู้เรียน ซึ่งสถานศึกษาต้องจัดให้มีการประเมินผลการเรียน ให้เป็นไปในมาตรฐานเดียวกัน ทั้งในระดับชั้นเรียน ระดับเขตพื้นที่การศึกษา และระดับชาติ ข้อมูลที่ได้จากการประเมินจะนำไปใช้ในการพัฒนาคุณภาพของผู้เรียน และคุณภาพการจัดการศึกษาของสถานศึกษาแต่ละแห่ง และเพื่อเป็นสารสนเทศรองรับบริบทของการประเมินภายนอก

การประเมินคุณภาพการศึกษาระดับชาติขั้นพื้นฐาน เพื่อการประกันคุณภาพผู้เรียน ปีการศึกษา 2562 เป็นการตรวจสอบ ควบคุม กำกับดูแล และรักษาคุณภาพการศึกษาของสถานศึกษา ซึ่งสำนักงานคณะกรรมการการศึกษาขั้นพื้นฐาน และสถาบันทดสอบทางการศึกษาแห่งชาติ(องค์การมหาชน) ร่วมกับมหาวิทยาลัยขอนแก่น ได้จัดทดสอบทางการศึกษาระดับชาติขั้นพื้นฐาน (O-NET) ชั้นมัธยมศึกษาปีที่ 6 ผลการประเมินที่ได้จะเป็นตัวบ่งชี้ตัวหนึ่งของการบ่งบอกถึงคุณภาพการศึกษาที่โรงเรียนได้จัดขึ้นให้กับนักเรียน ซึ่งได้ใช้คะแนนที่ได้จากการทดสอบ O-NET เป็นตัวบ่งชี้ถึงผลสัมฤทธิ์ทางการเรียนของผู้เรียน ซึ่งเป็นตัวบ่งชี้ที่อยู่ในกลุ่มตัวบ่งชี้พื้นฐาน ที่บ่งบอกถึงผลการจัดการศึกษาของโรงเรียน ผลการประเมินในแต่ละปีจะบ่งบอกได้ว่า โรงเรียนแต่ละแห่งพัฒนาด้านคุณภาพการศึกษาไปในแนวทางใด นอกจากนี้ ผลการประเมินของนักเรียนยังสามารถนำไปปรับปรุงและพัฒนาการเรียนการสอนของครู รวมทั้งนำผลการประเมินของนักเรียน แต่ละคนไปใช้เป็นข้อมูลในการจัดกิจกรรมต่างๆและสอดคล้องกับความสนใจและความต้องการเรียนรู้ เพื่อพัฒนาความรู้ความสามารถของนักเรียน และ จะเป็นตัวบ่งชี้คุณภาพการศึกษาในภาพรวมและใช้เป็นข้อมูลประกอบการตัดสินใจ ในการกำหนดนโยบายวางแผนในการพัฒนาคุณภาพระดับสถานศึกษา

สำหรับในปีการศึกษา 2562 โรงเรียนเตรียมอุดมศึกษา ภาคตะวันออกเฉียงเหนือ เป็นสนามสอบ มหาวิทยาลัยขอนแก่น ได้ดำเนินการจัดสอบการศึกษาระดับชาติขั้นพื้นฐานกับนักเรียนชั้นมัธยมศึกษาปีที่ 6 โดยจัดสอบในวันที่ 29 กุมภาพันธ์ – 1 มีนาคม 2563 การจัดการทดสอบทางการศึกษาระดับชาติขั้นพื้นฐาน (Ordinary National Education : O-NET) ของปีการศึกษา 2562 มีการสอบ 5 กลุ่มสาระการเรียนรู้ ได้แก่ วิชาภาษาไทย วิชาสังคมศึกษา ศาสนาและวัฒนธรรม วิชาภาษาอังกฤษ วิชาคณิตศาสตร์ และวิชาวิทยาศาสตร์ ซึ่งแต่ละรายวิชาจะมีแบบทดสอบเป็น 6 ชุด

วัตถุประสงค์

1. เพื่อรายงานผลการทดสอบทางการศึกษาระดับชาติขั้นพื้นฐานของนักเรียนชั้นมัธยมศึกษาปีที่ 6 ปีการศึกษา 2562
2. เพื่อเปรียบเทียบผลการทดสอบทางการศึกษาระดับชาติขั้นพื้นฐาน ระดับสถานศึกษา ระดับจังหวัดและระดับประเทศระหว่างปีการศึกษา 2561 และ 2562 ของนักเรียนชั้นมัธยมศึกษาปีที่ 6

ขอบเขตของการประเมิน

ประชากร

1. นักเรียนชั้นมัธยมศึกษาปีที่ 6 ปีการศึกษา 2562 โรงเรียนเตรียมอุดมศึกษา ภาคตะวันออกเฉียงเหนือ สำนักงานเขตพื้นที่การศึกษามัธยมศึกษา เขต 23 จำนวน 527 คน

สาระการประเมิน

สาระการเรียนรู้ 5 กลุ่มสาระ ได้แก่ กลุ่มสาระการเรียนรู้ภาษาไทย กลุ่มสาระการเรียนรู้สังคมศึกษา ศาสนาและวัฒนธรรม กลุ่มสาระการเรียนรู้ภาษาอังกฤษ กลุ่มสาระการเรียนรู้คณิตศาสตร์ และกลุ่มสาระการเรียนรู้วิทยาศาสตร์

ระยะเวลาในการประเมิน

วันที่ 29 กุมภาพันธ์ – 1 มีนาคม พ.ศ. 2563

นิยามศัพท์เฉพาะ

คุณภาพการศึกษาขั้นพื้นฐาน หมายถึง ผลสัมฤทธิ์ทางการเรียนของนักเรียนชั้นมัธยมศึกษาปีที่ 6 ใน 5 กลุ่มสาระการเรียนรู้ ตามหลักสูตรการศึกษาขั้นพื้นฐานพุทธศักราช 2551 ที่วัดจากแบบทดสอบของสถาบันทดสอบทางการศึกษาแห่งชาติ(องค์การมหาชน)

ประโยชน์ที่คาดว่าจะได้รับ

ข้อมูลจากผลการประเมินคุณภาพนักเรียนระดับการศึกษาขั้นพื้นฐาน สามารถนำไปใช้เป็นแนวทางในการวางแผนการจัดการศึกษา การนิเทศการศึกษา และการพัฒนาการเรียนการสอน ดังนี้

1. ผลการประเมินรายบุคคล รายโรงเรียน และภาพรวมระดับเขตพื้นที่ ให้สถานศึกษาใช้เป็นข้อมูลในการวางแผนพัฒนานักเรียนรายบุคคล และใช้เป็นข้อมูลในการวางแผนพัฒนาการจัดการเรียนการสอนในรายละเอียดการเรียนรู้/รายมาตรฐานที่เป็นปัญหา

2. สถานศึกษาและหน่วยงานที่เกี่ยวข้อง สามารถนำข้อมูลผลการประเมินคุณภาพไปใช้เป็นข้อมูลพื้นฐานในการเปรียบเทียบความก้าวหน้า และกำหนดแผนพัฒนาคุณภาพการศึกษาในระดับสถานศึกษา

บทที่ 2

วิธีการดำเนินงาน

การประเมินคุณภาพการศึกษาขั้นพื้นฐาน เพื่อการประกันคุณภาพผู้เรียน ปีการศึกษา 2562 โดยการทดสอบทางการศึกษาระดับชาติด้านขั้นพื้นฐาน เป็นการประเมินผลสัมฤทธิ์ทางการเรียนของผู้เรียน ตามจุดมุ่งหมายของหลักสูตรการศึกษาขั้นพื้นฐาน พุทธศักราช 2551 ในระดับชั้นมัธยมศึกษาปีที่ 6 โดยมีวิธีการดำเนินการดังนี้

ประชากรและกลุ่มตัวอย่าง

ประชากร

1. นักเรียนชั้นมัธยมศึกษาปีที่ 6 ปีการศึกษา 2562 โรงเรียนเตรียมอุดมศึกษา ภาควิชาตะวันออกเฉิงเหนือ สังกัดสำนักงานเขตพื้นที่การศึกษามัธยมศึกษา เขต 23 จำนวน 527 คน

ระยะเวลาการประเมิน

การทดสอบทางการศึกษาระดับชาติด้านขั้นพื้นฐาน (O-NET) ปีการศึกษา 2562 กำหนดสอบพร้อมกันทั่วประเทศ สำหรับนักเรียนชั้นมัธยมศึกษาปีที่ 6 มหาวิทยาลัยขอนแก่นผู้จัดดำเนินการสอบ ในวันที่ 29 กุมภาพันธ์ - 1 มีนาคม 2563 ตามตารางสอบ ดังนี้

ตารางสอบ O-NET ปีการศึกษา 2562

ตาราง 2.1 ตารางสอบ O-NET ระดับชั้นมัธยมศึกษาศึกษาปีที่ 6 ปีการศึกษา 2562

วัน เดือน ปี	เวลาสอบ	รหัสวิชา	วิชาที่สอบ	ระยะเวลา
วันเสาร์ 29 กุมภาพันธ์ 2563	09.00 – 10.30 น.	02	สังคมศึกษา	120 นาที
	พัก 60 นาที			
วันอาทิตย์ 1 มีนาคม 2563	11.30-13.30 น.	04	คณิตศาสตร์	120 นาที
	พัก 60 นาที			
	14.30 -16.30 น.	03	ภาษาอังกฤษ	120 นาที
วันอาทิตย์ 1 มีนาคม 2563	09.00 – 10.30 น.	01	ภาษาไทย	120 นาที
	พัก 60 นาที			
	11.30-13.30 น.	05	วิทยาศาสตร์	120 นาที

เครื่องมือที่ใช้ในการประเมิน

เครื่องมือที่ใช้ในการประเมินผลสัมฤทธิ์ทางการเรียนของผู้เรียน เป็นแบบทดสอบ แสดง รายละเอียดสาระการเรียนรู้ จำนวนข้อสอบ แยกตามระดับชั้น ดังนี้

ตาราง 2.2 รูปแบบและจำนวนข้อสอบในการประเมินผลสัมฤทธิ์ทางการเรียนของผู้เรียน

รายการ	วิชา									
	ภาษาไทย		สังคมศึกษา		ภาษาอังกฤษ		คณิตศาสตร์		วิทยาศาสตร์	
	จำนวนข้อ	คะแนน	จำนวนข้อ	คะแนน	จำนวนข้อ	คะแนน	จำนวนข้อ	คะแนน	จำนวนข้อ	คะแนน
รูปแบบข้อสอบ										
ปรนัย 5 ตัวเลือก 1 คำตอบ	70	90	80	80	80	100	32	80	50	80
ปรนัย 5 ตัวเลือก 2 คำตอบ	-	-	10	20	-	-	-	-	-	-
ปรนัย หลายตัวเลือก มากกว่า / เลือกตอบเชิงซ้อน 1 คำตอบ	-	-	-	-	-	-	-	-	8	20
เลือกคำตอบแต่หมวดที่สัมพันธ์กัน	10	10	-	-	-	-	-	-	-	-
ระบายคำตอบที่เป็นค่าตัวเลข	-	-	-	-	-	-	8	20	-	-
รวมจำนวนข้อสอบ	80	100	90	100	80	100	40	100	58	100

ขั้นตอนการดำเนินงาน

การทดสอบทางการศึกษาระดับชาตินิยมขั้นพื้นฐาน (O-NET) ชั้นมัธยมศึกษาปีที่ 6 จัดสอบโดย สถาบันทดสอบทางการศึกษาแห่งชาติ (องค์การมหาชน) ร่วมกับมหาวิทยาลัยขอนแก่นและโรงเรียนเตรียมอุดมศึกษา ภาคตะวันออกเฉียงเหนือ มีขั้นตอนการดำเนินงาน ดังนี้

1. สํารวจข้อมูลนักเรียนชั้นมัธยมศึกษาปีที่ 6 ส่งข้อมูลโรงเรียนและนักเรียนให้มหาวิทยาลัยขอนแก่น
2. นักเรียนตรวจสอบรายละเอียด เลขที่นั่งสอบ และสนามสอบ
3. แต่งตั้งคณะกรรมการดำเนินการทดสอบฯ ระดับศูนย์สอบและคณะกรรมการดำเนินการทดสอบฯ ระดับสนามสอบ
4. ประชุมชี้แจงคณะกรรมการระดับศูนย์สอบและระดับสนามสอบ
5. ดำเนินการสอบตามตารางสอบ
6. ติดตามการประกาศผลสอบ วันที่ 27 มีนาคม พ.ศ. 2563

การวิเคราะห์ข้อมูล

ในรายงานนี้จะนำเสนอผลการวิเคราะห์ข้อมูล เป็นค่าสถิติดังนี้

1. คะแนนเฉลี่ย (\bar{X})
2. ส่วนเบี่ยงเบนมาตรฐาน (S.D.)
3. คะแนนสูงสุด (Max)
4. คะแนนต่ำสุด (Min)
5. ค่าร้อยละ

บทที่ 3

ผลการประเมิน

ในการประเมินคุณภาพการศึกษาขั้นพื้นฐานโดยดำเนินการทดสอบทางการศึกษาระดับชาติด้านพื้นฐาน (O-NET) ของนักเรียนชั้นมัธยมศึกษาปีที่ 6 ของโรงเรียนเตรียมอุดมศึกษา ภาคตะวันออกเฉียงเหนือ นำเสนอ ดังนี้

ผลทดสอบทางการศึกษาระดับชาติด้านพื้นฐาน(O-NET) ชั้นมัธยมศึกษาปีที่ 6

ตาราง 3.1 ผลทดสอบทางการศึกษาระดับชาติด้านพื้นฐาน(O-NET) ของนักเรียนชั้นมัธยมศึกษาปีที่ 6 ปีการศึกษา 2562 จำแนกตามกลุ่มสาระการเรียนรู้

กลุ่มสาระ	N	Max	Min	\bar{X}	S.D.
ภาษาไทย	517	81.50	19.50	46.57	13.35
สังคมศึกษาฯ	519	69.00	19.00	37.93	7.86
ภาษาอังกฤษ	518	70.00	12.50	28.09	9.97
คณิตศาสตร์	519	100.00	2.50	28.08	15.87
วิทยาศาสตร์	516	82.00	8.50	31.14	9.94
รวม 5 กลุ่มสาระฯ				34.36	-

จากตาราง พบว่า ผลทดสอบทางการศึกษาระดับชาติด้านพื้นฐาน(O-NET) ของนักเรียนชั้นมัธยมศึกษาปีที่ 6 ปีการศึกษา 2562 รวม 5 กลุ่มสาระ มีคะแนนเฉลี่ย 34.36

พิจารณารายสาระ พบว่า กลุ่มสาระการเรียนรู้ภาษาไทย มีคะแนนเฉลี่ยสูงสุด ($\bar{X} = 46.57$) รองลงมา คือ กลุ่มสาระการเรียนรู้สังคมศึกษา ศาสนาและวัฒนธรรม ($\bar{X} = 37.93$) กลุ่มสาระการเรียนรู้วิทยาศาสตร์ ($\bar{X} = 31.14$) กลุ่มสาระการเรียนรู้ภาษาอังกฤษ ($\bar{X} = 28.09$) และกลุ่มสาระการเรียนรู้คณิตศาสตร์ ($\bar{X} = 28.08$) ตามลำดับ

ตาราง 3.2 ผลทดสอบทางการศึกษาระดับชาติด้านพื้นฐาน(O-NET) ของนักเรียนชั้นมัธยมศึกษาปีที่ 6 ปีการศึกษา 2561 และปีการศึกษา 2562 จำแนกตามกลุ่มสาระการเรียนรู้

กลุ่มสาระ	ปีการศึกษา 2561		ปีการศึกษา 2562		พัฒนาการ
	\bar{X}	S.D.	\bar{X}	S.D.	
ภาษาไทย	49.34	13.01	46.57	13.35	-2.77
สังคมศึกษาฯ	36.30	6.43	37.93	7.86	+1.63
ภาษาอังกฤษ	30.60	12.30	28.09	9.97	-2.51
คณิตศาสตร์	35.00	19.27	28.08	15.87	-6.92
วิทยาศาสตร์	31.15	9.09	31.14	9.94	-0.01
รวม 5 กลุ่มสาระฯ	36.48	-	34.36	-	-2.12

จากตาราง พบว่า ผลทดสอบทางการศึกษาระดับชาติด้านพื้นฐาน(O-NET) ของนักเรียนชั้นมัธยมศึกษาปีที่ 6 ปีการศึกษา 2562 รวม 5 กลุ่มสาระ มีคะแนนเฉลี่ยปีการศึกษา 2562 ($\bar{X} = 34.36$) ต่ำกว่าปีการศึกษา 2561 ($\bar{X} = 36.48$) -2.12 คะแนน

พิจารณารายสาระ พบว่า มี 1 สาระ คือ กลุ่มสาระการเรียนรู้สังคมศึกษาฯ ในปีการศึกษา 2562 มีคะแนนเฉลี่ยสูงกว่าปีการศึกษา 2561 อยู่ 1.63 คะแนน และ 4 กลุ่มสาระ มีคะแนนเฉลี่ยในปีการศึกษา 2562 ต่ำกว่าปีการศึกษา 2561 ได้แก่ กลุ่มสาระการเรียนรู้ภาษาไทย กลุ่มสาระการเรียนรู้คณิตศาสตร์ กลุ่มสาระการเรียนรู้ภาษาอังกฤษ และ กลุ่มสาระการเรียนรู้วิทยาศาสตร์

แผนภูมิที่ 1 เปรียบเทียบผลทดสอบทางการศึกษาระดับชาติด้านพื้นฐาน (O-NET) ของนักเรียนชั้นมัธยมศึกษาปีที่ 6 ปีการศึกษา 2561-2562 จำแนกตามกลุ่มสาระการเรียนรู้ (คะแนนเฉลี่ย)

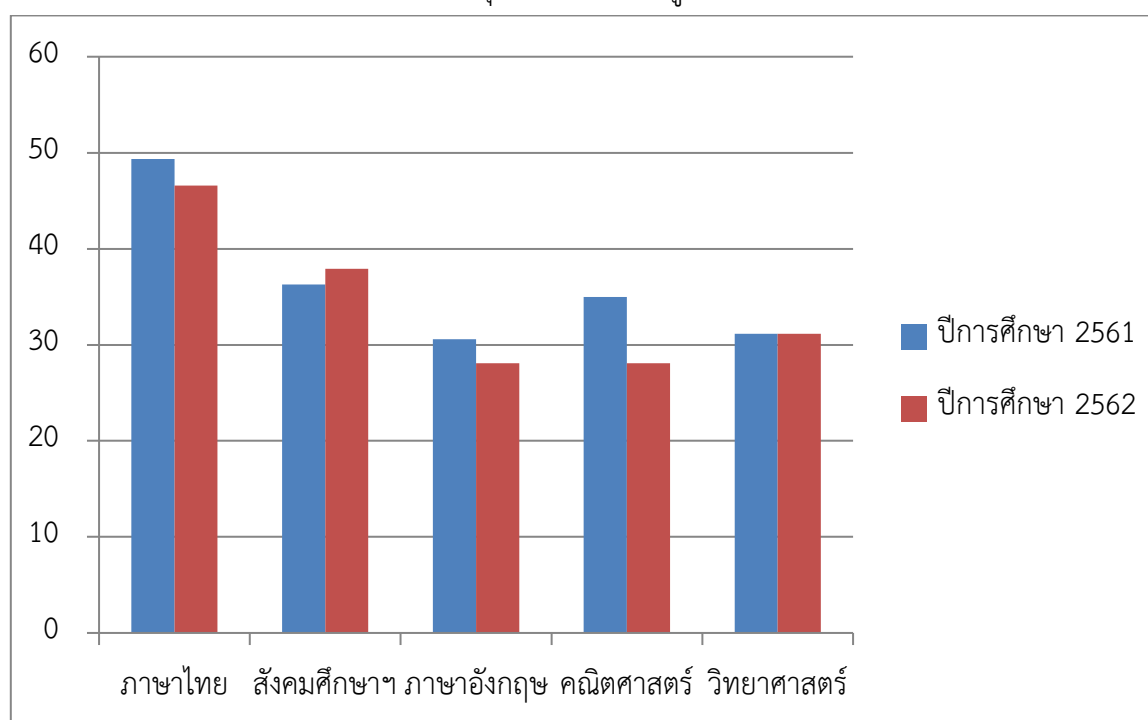

ตาราง 3.3 ตารางเปรียบเทียบผลทดสอบทางการศึกษาระดับชาตินิยมขั้นพื้นฐาน(O-NET) ของนักเรียนชั้นมัธยมศึกษาปีที่ 6 ปีการศึกษา 2562 ระดับโรงเรียน ระดับจังหวัด และระดับประเทศ จำแนกตามกลุ่มสาระการเรียนรู้

กลุ่มสาระ	ผลทดสอบทางการศึกษาระดับชาตินิยมขั้นพื้นฐาน(O-NET) ของนักเรียนชั้นมัธยมศึกษาปีที่ 6 ปีการศึกษา 2562					
	ระดับโรงเรียน		ระดับจังหวัด		ระดับประเทศ	
	\bar{X}	S.D.	\bar{X}	S.D.	\bar{X}	S.D.
	ภาษาไทย	46.57	13.35	40.32	13.11	42.21
สังคมศึกษาฯ	37.93	7.86	34.72	7.93	35.70	8.78
ภาษาอังกฤษ	28.09	9.97	25.31	9.35	29.20	14.07
คณิตศาสตร์	28.08	15.87	21.67	13.49	25.41	18.01
วิทยาศาสตร์	31.14	9.94	27.73	9.78	29.20	11.47
รวม 5 กลุ่มสาระฯ	34.36	-	29.95	-	32.34	-

จากตาราง พบว่า ผลทดสอบทางการศึกษาระดับชาตินิยมขั้นพื้นฐาน(O-NET) ของนักเรียนชั้นมัธยมศึกษาปีที่ 6 ปีการศึกษา 2562 ทั้ง 5 กลุ่มสาระ มีคะแนนเฉลี่ยระดับโรงเรียนสูงกว่า ระดับจังหวัด แต่มีกลุ่มสาระการเรียนรู้ภาษาอังกฤษ ที่มีค่าเฉลี่ยต่ำกว่าระดับประเทศ

แผนภูมิที่ 2 เปรียบเทียบผลทดสอบทางการศึกษาระดับชาตินิยมขั้นพื้นฐาน (O-NET) ของนักเรียนชั้นมัธยมศึกษาปีที่ 6 ปีการศึกษา 2561 - 2562 ระดับโรงเรียน ระดับจังหวัด และระดับประเทศ จำแนกตามกลุ่มสาระการเรียนรู้ (คะแนนเฉลี่ย)

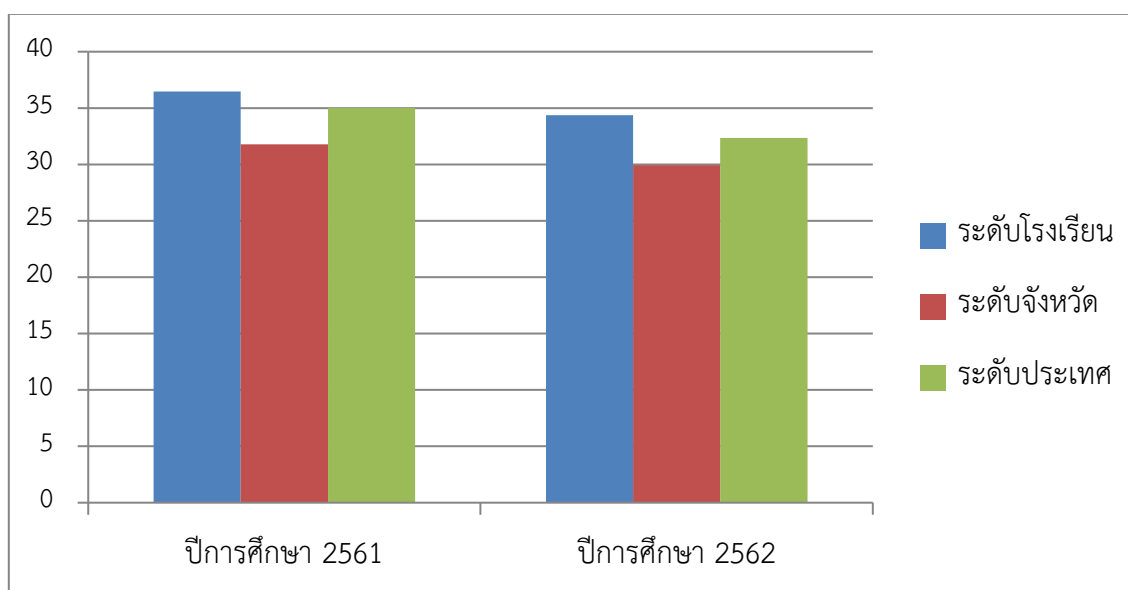

บทที่ 4

สรุปผลและข้อเสนอแนะ

รายงานฉบับนี้ โรงเรียนเตรียมอุดมศึกษา ภาคตะวันออกเฉียงเหนือ ได้จัดทำขึ้นโดยมีวัตถุประสงค์เพื่อรายงานผลการทดสอบทางการศึกษาระดับชาติด้านพื้นฐาน (O-NET) ในระดับชั้นมัธยมศึกษาปีที่ 6 ปีการศึกษา 2562 โดยดำเนินการประเมินผลสัมฤทธิ์ทางการเรียนของนักเรียน เพื่อเป็นการกำกับติดตามควบคุมคุณภาพการจัดการศึกษา และนำผลการประเมินที่ได้ไปใช้ในการกำหนดนโยบาย และวางแผนการพัฒนาคุณภาพการศึกษาระดับสถานศึกษา ซึ่งสรุปผลได้ดังนี้

ประชากร

นักเรียนชั้นมัธยมศึกษาปีที่ 6 ปีการศึกษา 2562 โรงเรียนเตรียมอุดมศึกษา ภาคตะวันออกเฉียงเหนือ จำนวน 527 คน

กลุ่มตัวอย่าง

นักเรียนชั้นมัธยมศึกษาปีที่ 6 ปีการศึกษา 2562 โรงเรียนเตรียมอุดมศึกษา ภาคตะวันออกเฉียงเหนือ จำนวน 527 คน

เครื่องมือที่ใช้

แบบทดสอบของสถาบันทดสอบทางการศึกษาแห่งชาติ (องค์การมหาชน) ซึ่งเป็นแบบทดสอบเลือกตอบ และเติมคำตอบ ชั้นมัธยมศึกษาปีที่ 6 สอบกลุ่มสาระการเรียนรู้ ภาษาไทย สังคมศึกษา ศาสนาและวัฒนธรรม ภาษาอังกฤษ คณิตศาสตร์ และ วิทยาศาสตร์

สรุปผลการประเมิน

การทดสอบทางการศึกษาระดับชาติด้านพื้นฐาน ปีการศึกษา 2562 ของนักเรียนชั้นมัธยมศึกษา ปีที่ 6 มีผลสรุปได้ ดังนี้

1. ผลการทดสอบทางการศึกษาระดับชาติด้านพื้นฐาน(O-NET) ชั้นมัธยมศึกษาปีที่ 6 โรงเรียนเตรียมอุดมศึกษา ภาคตะวันออกเฉียงเหนือ ปีการศึกษา 2562

1.1 ผลทดสอบทางการศึกษาระดับชาติด้านพื้นฐาน (O-NET) ของนักเรียนชั้นมัธยมศึกษาปีที่ 6 ปีการศึกษา 2562 รวม 5 กลุ่มสาระ กลุ่มสาระการเรียนรู้ภาษาไทย มีคะแนนเฉลี่ยสูงสุด ($\bar{X} = 46.57$) รองลงมาคือ กลุ่มสาระการเรียนรู้สังคมศึกษา ศาสนาและวัฒนธรรม ($\bar{X} = 37.93$) กลุ่มสาระการเรียนรู้วิทยาศาสตร์ ($\bar{X} = 31.14$) กลุ่มสาระการเรียนรู้ภาษาอังกฤษ ($\bar{X} = 28.09$) และกลุ่มสาระการเรียนรู้คณิตศาสตร์ ($\bar{X} = 28.08$)

1.2 ผลทดสอบทางการศึกษาระดับชาติขั้นพื้นฐาน (O-NET) ของนักเรียนชั้นมัธยมศึกษาปีที่ 6 ปีการศึกษา 2562 รวม 5 กลุ่มสาระ มีคะแนนเฉลี่ยปีการศึกษา 2562 ($\bar{X} = 34.36$) ต่ำกว่าปีการศึกษา 2561 ($\bar{X} = 36.48$) -2.12 คะแนน เมื่อพิจารณารายสาระ พบว่า มี 1 สาระ ในปีการศึกษา 2562 มีคะแนนเฉลี่ยสูงกว่าปีการศึกษา 2561 คือ กลุ่มสาระการเรียนรู้สังคมศึกษา สูงกว่าอยู่ 1.63

2. โรงเรียนมีผลการทดสอบทางการศึกษาระดับชาติขั้นพื้นฐาน (O-NET) 6 ปีการศึกษา 2562 สูงกว่าระดับจังหวัดทุกรายวิชา แต่มี 1 รายวิชาคะแนนเฉลี่ยต่ำกว่าระดับประเทศ คือ กลุ่มสาระการเรียนรู้ภาษาอังกฤษ

ข้อเสนอแนะในการนำผลการประเมินไปใช้

ระดับสถานศึกษา

1. วิเคราะห์จำแนกข้อมูลของโรงเรียน แยกกลุ่มสาระ และมาตรฐานการเรียนรู้ ร่วมกันค้นหาสาเหตุที่ผลสัมฤทธิ์ทางการเรียนต่ำ

2. วิเคราะห์ความสัมพันธ์ของผล O-NET กับผลสัมฤทธิ์ทางการเรียนของนักเรียนที่ประเมินโดยครูผู้สอนในชั้นเรียน ว่ามีแนวโน้มไปในทางเดียวกันหรือไม่ คือ นักเรียนที่เรียนเก่งได้คะแนน O-NET สูง นักเรียนที่เรียนอ่อนได้คะแนน O-NET ต่ำ

3. ตรวจสอบ ทบทวนคุณภาพ เกี่ยวกับหลักสูตร สื่อการสอน และการประเมินผลให้สอดคล้องกับมาตรฐานการเรียนรู้และตัวชี้วัด

4. ปรับปรุงแผนปฏิบัติการประจำปีการศึกษา 2563

5. ประสานการดำเนินงานทุกฝ่ายในโรงเรียน จัดกิจกรรมที่มุ่งสู่คุณภาพผู้เรียน

6. ส่งเสริมคุณภาพของครูอย่างต่อเนื่องทั้งด้านการจัดการเรียนรู้ การวัดและประเมินผลในชั้นเรียน และการนำผลการประเมินไปใช้ในการจัดการเรียนรู้

บรรณานุกรม

บรรณานุกรม

สถาบันทดสอบทางการศึกษาแห่งชาติ(องค์การมหาชน). (2560). คู่มือการจัดสอบทางการศึกษาระดับชาตินี้
พื้นฐาน (O-NET). ช่วงชั้นที่ 4 สำหรับศูนย์สอบและสนามสอบ. กรุงเทพฯ: สถาบันทดสอบทาง
การศึกษาแห่งชาติ(องค์การมหาชน).

ระบบประกาศและรายงานผลสอบโอเน็ต สถาบันทดสอบทางการศึกษาแห่งชาติ(องค์การมหาชน).

สืบค้นเมื่อ 15 เมษายน 2563, จาก

<http://www.newonetresult.niets.or.th/AnnouncementWeb/School/ReportSchoolBySchool.aspx?mi=2>

ภาคผนวก

ภาคผนวก ก
ผลการทดสอบรายบุคคล



รายงานผลการทดสอบทางการศึกษาระดับชาตินิยมขั้นพื้นฐาน (O-NET)
ชั้นมัธยมศึกษาปีที่ 6 ปีการศึกษา 2562
ฉบับที่ 1 - ผลการทดสอบรายบุคคลสำหรับโรงเรียน

รหัสโรงเรียน 1047022016

ชื่อโรงเรียน เตรียมอุดมศึกษา ภาคตะวันออกเฉียงเหนือ

ขนาดโรงเรียน ใหญ่

ที่ตั้งโรงเรียน นอกเมือง

จังหวัด สกลนคร

ภาค ตะวันออกเฉียงเหนือ

สังกัด สำนักงานคณะกรรมการการศึกษาขั้นพื้นฐาน

ลำดับ	เลขที่ นั่งสอบ	เลขประจำตัว ประชาชน	ชื่อ - สกุล	ผลคะแนนการทดสอบ O-NET จำแนกตามวิชา					ระดับผลการทดสอบ O-NET จำแนกตามวิชา					ร้อยละ 30 ผลการ ทดสอบ O-NET
				01	04	05	02	03	01	04	05	02	03	
1	00822022	1100201576454	พิมพ์พิมล โอบอ้อม	38.00	2.50	35.00	35.00	28.75	1.50	0.00	2.00	1.50	1.50	0.39
2	00822024	1100201590490	ชัยธาดา มงคลธรรมดี	62.00	30.00	24.50	42.00	26.25	3.00	2.00	1.50	2.00	1.50	0.60
3	00822026	1100401072247	วชิรินทร์รา กุลพันธ์	59.50	47.50	43.00	46.00	35.00	2.50	2.50	2.00	2.50	2.00	0.69
4	00822028	1100703150046	นดิกร ปันไชยา	40.00	32.50	31.00	34.00	20.00	2.00	2.00	1.50	1.50	1.50	0.51
5	00822030	1100703171663	ฉัฐนิชา ดีทัพไทย	39.50	20.00	28.50	38.00	41.25	2.00	1.50	1.50	2.00	2.00	0.54
6	00822032	1100703256740	กฤตวัน แสงเจือ	50.50	17.50	33.00	37.00	23.75	2.50	1.50	2.00	2.00	1.50	0.57
7	00822041	1102003282049	ชนากร หาญสงคราม	23.00	32.50	29.50	28.00	25.00	1.00	2.00	1.50	1.50	1.50	0.45
8	00822043	1102003336424	นิชากา คำภูแสน	44.50	22.50	31.00	37.00	23.75	2.00	1.50	1.50	2.00	1.50	0.52
9	00822045	1102003363618	วิรภัทร สุวรรณรินทร์	43.50	60.00	40.50	32.00	23.75	2.00	3.00	2.00	1.50	1.50	0.59
10	00822047	1102200185925	สุจิรา พนมวัฒน์สิทธิ์	20.00	17.50	20.00	22.00	28.75	1.00	1.50	1.50	1.00	1.50	0.38
11	00822049	1102300076401	พัศราพร แสงเพชร	63.00	32.50	15.00	40.00	42.50	3.00	2.00	1.00	2.00	2.00	0.60
12	00822051	1102300078047	สุพัฒนตรา มาหอม	63.50	57.50	58.00	43.00	23.75	3.00	3.00	2.50	2.00	1.50	0.71
13	00822053	1103703169611	ชญชนก ทองชัย	30.50	32.50	36.00	34.00	26.25	1.50	2.00	2.00	1.50	1.50	0.51
14	00822055	1103703249541	ชูราวัลย์ ไชยโกฏี	71.50	32.50	29.00	50.00	25.00	3.00	2.00	1.50	2.50	1.50	0.64
15	00822057	1103703266543	ชนศักดิ์ ศรีสูว	-	-	-	-	-	-	-	-	-	-	0.00
16	00822059	1103703278517	เบญญาภา ประกอบจิตร	36.00	12.50	29.00	27.00	16.25	1.50	1.50	1.50	1.50	1.50	0.45

หมายเหตุ : กรณีที่พบคะแนนเป็นเครื่องหมาย * หรือ x กรุณาติดต่อ สทศ.

เกณฑ์ของการกำหนดช่วงระดับคะแนน O-NET อยู่หน้าสุดท้ายของรายงาน



สถาบันทดสอบทางการศึกษาแห่งชาติ (องค์การมหาชน)
National Institute of Educational Testing Service (Public Organization)

รายงานผลการทดสอบทางการศึกษาระดับชาตินิยมขั้นพื้นฐาน (O-NET)
ชั้นมัธยมศึกษาปีที่ 6 ปีการศึกษา 2562
ฉบับที่ 1 - ผลการทดสอบรายบุคคลสำหรับโรงเรียน

รหัสโรงเรียน 1047022016

ชื่อโรงเรียน เตรียมอุดมศึกษา ภาคตะวันออกเฉียงเหนือ

ขนาดโรงเรียน ใหญ่

ที่ตั้งโรงเรียน นอกเมือง

จังหวัด สกลนคร

ภาค ตะวันออกเฉียงเหนือ

สังกัด สำนักงานคณะกรรมการการศึกษาขั้นพื้นฐาน

ลำดับ	เลขที่ นั่งสอบ	เลขประจำตัว ประชาชน	ชื่อ - สกุล	ผลคะแนนการทดสอบ O-NET จำแนกตามวิชา					ระดับผลการทดสอบ O-NET จำแนกตามวิชา					ร้อยละ 30 ผลการ ทดสอบ O-NET
				01	04	05	02	03	01	04	05	02	03	
17	00822061	1103703293371	ธีรภัทร ทวีทรัพย์	68.00	57.50	48.50	46.00	37.50	3.00	3.00	2.50	2.50	2.00	0.78
18	00822063	1103703394924	พรเทพ ชื่นชมบุญ	23.00	10.00	22.00	26.00	30.00	1.00	1.50	1.50	1.00	1.50	0.38
19	00822065	1103703404342	ชนภัทร จันทร์งาม	25.50	35.00	36.50	31.00	15.00	1.00	2.00	2.00	1.50	1.00	0.45
20	00822067	1103900088460	ปัทมธร ชื่นเมือง	20.50	15.00	32.50	25.00	21.25	1.00	1.50	2.00	1.00	1.50	0.41
21	00822069	1104000049256	ศิรินทร ชัยนิกิจ	37.50	12.50	17.00	27.00	21.25	1.50	1.50	1.00	1.50	1.50	0.42
22	00822071	1104000062236	เมธินี ภิรมย์ปิ่น	-	-	-	-	-	-	-	-	-	-	0.00
23	00822073	1104200246438	นันทนา จักรชูพันธ์	50.50	42.50	24.50	47.00	32.50	2.50	2.50	1.50	2.50	2.00	0.67
24	00822075	1104500033464	สุชญา รักษาแสง	57.00	17.50	36.50	38.00	20.00	2.50	1.50	2.00	2.00	1.50	0.57
25	00822077	1110201232950	เวหา การะจักร์	41.50	25.00	36.00	43.00	15.00	2.00	2.00	2.00	2.00	1.00	0.54
26	00822079	1118700002833	ภูมิศักดิ์ ภูมิภาค	44.50	12.50	36.00	25.00	38.75	2.00	1.50	2.00	1.00	2.00	0.50
27	00822081	1118700005522	ไอรีน เพ็ชรดี	49.50	35.00	42.00	46.00	32.50	2.00	2.00	2.00	2.50	2.00	0.64
28	00822083	1119901975848	อรรณวิทย์ วงเวียน	30.00	17.50	24.50	32.00	22.50	1.50	1.50	1.50	1.50	1.50	0.45
29	00822085	1119901997345	กรรณิการ์ กาหลง	46.50	37.50	29.00	47.00	31.25	2.00	2.00	1.50	2.50	2.00	0.61
30	00822087	1119902009651	เทริกา อมรินทร์	57.00	30.00	30.00	43.00	15.00	2.50	2.00	1.50	2.00	1.00	0.54
31	00822089	1119902023239	อัญพัชญ์ เมธิสกุลพันธ์	20.00	20.00	41.00	27.00	18.75	1.00	1.50	2.00	1.50	1.50	0.45
32	00822091	1119902052247	อริษา งอกคำ	50.00	30.00	19.00	31.00	23.75	2.50	2.00	1.50	1.50	1.50	0.53

หมายเหตุ : กรณีที่พบคะแนนเป็นเครื่องหมาย * หรือ x กรุณาติดต่อ สทศ.

เกณฑ์ของการกำหนดช่วงระดับคะแนน O-NET อยู่หน้าสุดท้ายของรายงาน



สถาบันทดสอบทางการศึกษาแห่งชาติ (องค์การมหาชน)
National Institute of Educational Testing Service (Public Organization)

รายงานผลการทดสอบทางการศึกษาระดับชาตินิยมขั้นพื้นฐาน (O-NET)
ชั้นมัธยมศึกษาปีที่ 6 ปีการศึกษา 2562
ฉบับที่ 1 - ผลการทดสอบรายบุคคลสำหรับโรงเรียน

รหัสโรงเรียน 1047022016

ชื่อโรงเรียน เตรียมอุดมศึกษา ภาคตะวันออกเฉียงเหนือ

ขนาดโรงเรียน ใหญ่

ที่ตั้งโรงเรียน นอกเมือง

จังหวัด สกลนคร

ภาค ตะวันออกเฉียงเหนือ

สังกัด สำนักงานคณะกรรมการการศึกษาขั้นพื้นฐาน

ลำดับ	เลขที่ นั่งสอบ	เลขประจำตัว ประชาชน	ชื่อ - สกุล	ผลคะแนนการทดสอบ O-NET จำแนกตามวิชา					ระดับผลการทดสอบ O-NET จำแนกตามวิชา					ร้อยละ 30 ผลการ ทดสอบ O-NET
				01	04	05	02	03	01	04	05	02	03	
33	00822093	1129901679416	วรัญญา มีบุญ	47.50	15.00	34.00	37.00	22.50	2.00	1.50	2.00	2.00	1.50	0.54
34	00822095	1139900348564	พิริยนารถ จันทะรักษ์	69.00	32.50	31.00	51.00	35.00	3.00	2.00	1.50	2.50	2.00	0.67
35	00822097	1139900359183	สุนิศา สุริโย	58.00	30.00	40.00	48.00	20.00	2.50	2.00	2.00	2.50	1.50	0.64
36	00822099	1140601225560	สุชาดา การะจักษ์	60.50	27.50	26.00	50.00	28.75	2.50	2.00	1.50	2.50	1.50	0.61
37	00822101	1209501133431	นิฤมล บุญดี	31.50	22.50	-	34.00	27.50	1.50	1.50	-	1.50	1.50	0.37
38	00822103	1209701999254	ชลธิชา นวลศรี	54.00	27.50	36.50	38.00	26.25	2.50	2.00	2.00	2.00	1.50	0.60
39	00822105	1210501153621	อุษา ศรีสุชา	51.50	32.50	27.50	44.00	33.75	2.50	2.00	1.50	2.00	2.00	0.60
40	00822107	1229700088487	มณิกา กลิ่นหอม	36.50	10.00	22.00	34.00	23.75	1.50	1.50	1.50	1.50	1.50	0.45
41	00822109	1239900339301	ปิยะธิดา คำภูแสน	39.00	20.00	26.50	38.00	23.75	2.00	1.50	1.50	2.00	1.50	0.52
42	00822111	1259200000505	ชลธิชา หวายโหล่	48.00	32.50	14.00	41.00	31.25	2.00	2.00	1.00	2.00	2.00	0.54
43	00822113	1270400091719	ทิชากร แสนศรี	42.00	27.50	27.50	43.00	20.00	2.00	2.00	1.50	2.00	1.50	0.54
44	00822115	1300101240908	ชุตินุญาณี วัฒนชีวะ	58.50	42.50	36.00	32.00	25.00	2.50	2.50	2.00	1.50	1.50	0.59
45	00822117	1300401196238	ณัฐจินันท์ ศรีใส	53.00	22.50	23.50	37.00	21.25	2.50	1.50	1.50	2.00	1.50	0.54
46	00822119	1320601292745	ปภาณิน ศิริบุตร	41.00	27.50	28.00	32.00	26.25	2.00	2.00	1.50	1.50	1.50	0.51
47	00822121	1369900570681	ชนกนาถ ชำนาญ	53.50	15.00	23.00	41.00	36.25	2.50	1.50	1.50	2.00	2.00	0.57
48	00822123	1399000006967	วณิสานามประเทศ	63.50	32.50	47.50	52.00	26.25	3.00	2.00	2.50	2.50	1.50	0.69

หมายเหตุ : กรณีที่พบคะแนนเป็นเครื่องหมาย * หรือ x กรุณาติดต่อ สทศ.

เกณฑ์ของการกำหนดช่วงระดับคะแนน O-NET อยู่หน้าสุดท้ายของรายงาน



รายงานผลการทดสอบทางการศึกษาระดับชาตินิยมขั้นพื้นฐาน (O-NET)
ชั้นมัธยมศึกษาปีที่ 6 ปีการศึกษา 2562
ฉบับที่ 1 - ผลการทดสอบรายบุคคลสำหรับโรงเรียน

รหัสโรงเรียน 1047022016

ชื่อโรงเรียน เตรียมอุดมศึกษา ภาคตะวันออกเฉียงเหนือ

ขนาดโรงเรียน ใหญ่

ที่ตั้งโรงเรียน นอกเมือง

จังหวัด สกลนคร

ภาค ตะวันออกเฉียงเหนือ

สังกัด สำนักงานคณะกรรมการการศึกษาขั้นพื้นฐาน

ลำดับ	เลขที่ นั่งสอบ	เลขประจำตัว ประชาชน	ชื่อ - สกุล	ผลคะแนนการทดสอบ O-NET จำแนกตามวิชา					ระดับผลการทดสอบ O-NET จำแนกตามวิชา					ร้อยละ 30 ผลการ ทดสอบ O-NET
				01	04	05	02	03	01	04	05	02	03	
49	00822125	1408200010893	รัชนิกร นาศัยสิทธิ์	41.50	20.00	20.00	41.00	23.75	2.00	1.50	1.50	2.00	1.50	0.52
50	00822127	1409903090336	กมลชนก สิทธิเดช	65.00	32.50	28.00	48.00	20.00	3.00	2.00	1.50	2.50	1.50	0.64
51	00822129	1409903181803	กันยารัตน์ ประสาคุณ	22.00	10.00	21.00	28.00	20.00	1.00	1.50	1.50	1.50	1.50	0.42
52	00822131	1410601390193	ธัญญาเรศ สีหนาม	45.00	27.50	34.50	39.00	28.75	2.00	2.00	2.00	2.00	1.50	0.57
53	00822133	1410601394661	วริญญา เวฬุวนาธรณ์	37.00	22.50	43.00	33.00	31.25	1.50	1.50	2.00	1.50	2.00	0.51
54	00822135	1410701119513	อภัยวงศ์ จันทร์ขาว	59.00	27.50	35.50	49.00	37.50	2.50	2.00	2.00	2.50	2.00	0.67
55	00822137	1410801131272	วริญญา แก้วบุตรดา	41.00	27.50	36.00	44.00	17.50	2.00	2.00	2.00	2.00	1.50	0.57
56	00822139	1410801131329	ปณิศา สรวงศิริ	63.00	27.50	29.00	42.00	28.75	3.00	2.00	1.50	2.00	1.50	0.60
57	00822141	1410801131515	ธนวิษณุ ลักยณดี	51.50	40.00	31.00	39.00	40.00	2.50	2.50	1.50	2.00	2.00	0.63
58	00822143	1410801131957	ทักษิณ คำวิจิตร	44.50	27.50	30.50	41.00	16.25	2.00	2.00	1.50	2.00	1.50	0.54
59	00822145	1410801132724	พัชรภา มีด้วง	49.00	35.00	35.50	40.00	28.75	2.00	2.00	2.00	2.00	1.50	0.57
60	00822147	1410801132767	อมรรัตน์ ศรีเรือคง	52.00	17.50	28.00	39.00	16.25	2.50	1.50	1.50	2.00	1.50	0.54
61	00822149	1410801132902	กานต์รวี หอมไสย	62.00	10.00	30.50	45.00	22.50	3.00	1.50	1.50	2.00	1.50	0.57
62	00822151	1410801133038	รัตนภรณ์ แสงดาว	22.00	17.50	8.50	27.00	18.75	1.00	1.50	0.00	1.50	1.50	0.34
63	00822153	1411001180571	มนธิรา บัวเหลือง	47.00	35.00	37.00	38.00	23.75	2.00	2.00	2.00	2.00	1.50	0.57
64	00822155	1411101369641	ธีระยุทธ พันเดช	43.50	25.00	19.50	28.00	32.50	2.00	2.00	1.50	1.50	2.00	0.53

หมายเหตุ : กรณีที่พบคะแนนเป็นเครื่องหมาย * หรือ x กรุณาติดต่อ สทศ.

เกณฑ์ของการกำหนดช่วงระดับคะแนน O-NET อยู่หน้าสุดท้ายของรายงาน



รายงานผลการทดสอบทางการศึกษาระดับชาตินิยมขั้นพื้นฐาน (O-NET)
ชั้นมัธยมศึกษาปีที่ 6 ปีการศึกษา 2562
ฉบับที่ 1 - ผลการทดสอบรายบุคคลสำหรับโรงเรียน

รหัสโรงเรียน 1047022016

ชื่อโรงเรียน เตรียมอุดมศึกษา ภาคตะวันออกเฉียงเหนือ

ขนาดโรงเรียน ใหญ่

ที่ตั้งโรงเรียน นอกเมือง

จังหวัด สกลนคร

ภาค ตะวันออกเฉียงเหนือ

สังกัด สำนักงานคณะกรรมการการศึกษาขั้นพื้นฐาน

ลำดับ	เลขที่ นั่งสอบ	เลขประจำตัว ประชาชน	ชื่อ - สกุล	ผลคะแนนการทดสอบ O-NET จำแนกตามวิชา					ระดับผลการทดสอบ O-NET จำแนกตามวิชา					ร้อยละ 30 ผลการ ทดสอบ O-NET
				01	04	05	02	03	01	04	05	02	03	
65	00822157	1411101371671	ปชาฉิน ส่วนจะ โปะะ	33.50	12.50	35.50	34.00	23.75	1.50	1.50	2.00	1.50	1.50	0.48
66	00822159	1411101371778	สาวตรี ยันตะพันธ์	26.50	20.00	29.50	34.00	27.50	1.00	1.50	1.50	1.50	1.50	0.42
67	00822161	1411101371808	ธีระศักดิ์ จัดแจง	53.50	40.00	30.50	37.00	25.00	2.50	2.50	1.50	2.00	1.50	0.60
68	00822163	1417500002321	ภราดร อนุญาหงษ์	50.50	22.50	22.00	40.00	17.50	2.50	1.50	1.50	2.00	1.50	0.54
69	00822165	1417500002976	วิรัชกร สุรวีทย์	38.50	15.00	19.00	45.00	17.50	1.50	1.50	1.50	2.00	1.50	0.49
70	00822167	1417500004324	รุจิรา สุวงศ์	55.50	20.00	35.00	38.00	18.75	2.50	1.50	2.00	2.00	1.50	0.57
71	00822169	1417500004936	ประภัศร ยูบุญไชย	50.00	35.00	33.00	41.00	30.00	2.50	2.00	2.00	2.00	1.50	0.60
72	00822171	1417500004952	ภาณุวัฒน์ นิกุลร่ำ	42.00	17.50	37.00	29.00	25.00	2.00	1.50	2.00	1.50	1.50	0.51
73	00822173	1417500005274	ชานูวัฒน์ กองมณี	23.50	20.00	29.50	27.00	22.50	1.00	1.50	1.50	1.50	1.50	0.42
74	00822175	1417500006319	วินัสรา พระสว่าง	65.50	70.00	41.00	47.00	40.00	3.00	3.50	2.00	2.50	2.00	0.78
75	00822177	1417600001351	ภัทริกา เมียดไชยภูมิ	60.00	40.00	41.50	44.00	36.25	2.50	2.50	2.00	2.00	2.00	0.66
76	00822179	1417600002978	อรรณชัย มีใหม่	48.50	22.50	37.00	46.00	35.00	2.00	1.50	2.00	2.50	2.00	0.61
77	00822181	1417600004121	มันทนา ศรีสาคร	37.50	20.00	26.50	38.00	20.00	1.50	1.50	1.50	2.00	1.50	0.49
78	00822183	1417800001177	อริญา จันทร์มาศย์	37.50	12.50	24.50	40.00	12.50	1.50	1.50	1.50	2.00	1.00	0.46
79	00822185	1417800001185	วิทยา ศรีลาวงษ์	19.50	7.50	28.00	26.00	20.00	1.00	1.50	1.50	1.00	1.50	0.38
80	00822187	1417800001461	ชยานี คำเพชร	36.00	20.00	30.00	31.00	17.50	1.50	1.50	1.50	1.50	1.50	0.45

หมายเหตุ : กรณีที่พบคะแนนเป็นเครื่องหมาย * หรือ x กรุณาติดต่อ สทศ.

เกณฑ์ของการกำหนดช่วงระดับคะแนน O-NET อยู่หน้าสุดท้ายของรายงาน



รายงานผลการทดสอบทางการศึกษาระดับชาตินิยมขั้นพื้นฐาน (O-NET)
ชั้นมัธยมศึกษาปีที่ 6 ปีการศึกษา 2562
ฉบับที่ 1 - ผลการทดสอบรายบุคคลสำหรับโรงเรียน

รหัสโรงเรียน 1047022016

ชื่อโรงเรียน เตรียมอุดมศึกษา ภาคตะวันออกเฉียงเหนือ

ขนาดโรงเรียน ใหญ่

ที่ตั้งโรงเรียน นอกเมือง

จังหวัด สกลนคร

ภาค ตะวันออกเฉียงเหนือ

สังกัด สำนักงานคณะกรรมการการศึกษาขั้นพื้นฐาน

ลำดับ	เลขที่ นั่งสอบ	เลขประจำตัว ประชาชน	ชื่อ - สกุล	ผลคะแนนการทดสอบ O-NET จำแนกตามวิชา					ระดับผลการทดสอบ O-NET จำแนกตามวิชา					ร้อยละ 30 ผลการ ทดสอบ O-NET
				01	04	05	02	03	01	04	05	02	03	
81	00822189	1417800001665	ศุภมงคล นนฤชา	28.00	15.00	21.50	30.00	25.00	1.50	1.50	1.50	1.50	1.50	0.45
82	00822191	1417800001673	พิทยา วัสสา	60.00	32.50	35.00	34.00	21.25	2.50	2.00	2.00	1.50	1.50	0.56
83	00822193	1417800002254	รุจิรา แมดมีเหง้า	63.50	37.50	37.50	52.00	33.75	3.00	2.00	2.00	2.50	2.00	0.69
84	00822195	1417800002394	จันธิรา ชานันโท	69.50	35.00	45.00	50.00	26.25	3.00	2.00	2.00	2.50	1.50	0.67
85	00822197	1417800002572	อภิญา จันทร์สุข	45.00	10.00	21.00	37.00	30.00	2.00	1.50	1.50	2.00	1.50	0.52
86	00822199	1417800003161	วิมลศิริ ชายท่า	69.00	47.50	50.00	44.00	26.25	3.00	2.50	2.50	2.00	1.50	0.68
87	00822201	1417800003625	อาทิตยา กล้าหาญ	54.50	35.00	36.00	42.00	32.50	2.50	2.00	2.00	2.00	2.00	0.63
88	00822203	1417800004320	ลักขณา วงศ์ษา	74.00	52.50	52.00	52.00	25.00	3.50	2.50	2.50	2.50	1.50	0.75
89	00822205	1418000002544	เจษฎา ชูชะกา	52.50	10.00	27.00	42.00	47.50	2.50	1.50	1.50	2.00	2.50	0.60
90	00822207	1418000003346	ยุทธนา วิเศษคำใส	23.00	27.50	30.50	27.00	23.75	1.00	2.00	1.50	1.50	1.50	0.45
91	00822209	1418000003800	จักรพรรณ หนูเข็ม	42.50	20.00	39.00	42.00	28.75	2.00	1.50	2.00	2.00	1.50	0.54
92	00822211	1418000004423	สุทธิดา เสียงลิศ	37.50	17.50	27.00	38.00	26.25	1.50	1.50	1.50	2.00	1.50	0.49
93	00822213	1418000004768	ภัทราภา รัตนแสนศรี	65.00	30.00	38.00	45.00	52.50	3.00	2.00	2.00	2.00	2.50	0.68
94	00822215	1418000005667	เอื้องเงิน พรหมสาขา ณ สกลนคร	37.50	22.50	22.50	35.00	28.75	1.50	1.50	1.50	1.50	1.50	0.45
95	00822217	1418000007384	วชิรินทร์ มูลตา	21.50	10.00	21.00	34.00	21.25	1.00	1.50	1.50	1.50	1.50	0.42
96	00822219	1418000007431	สิริกัทร อินลา	29.00	17.50	16.50	35.00	33.75	1.50	1.50	1.00	1.50	2.00	0.45

หมายเหตุ : กรณีที่พบคะแนนเป็นเครื่องหมาย * หรือ x กรุณาติดต่อ สทศ.

เกณฑ์ของการกำหนดช่วงระดับคะแนน O-NET อยู่หน้าสุดท้ายของรายงาน



รายงานผลการทดสอบทางการศึกษาระดับชาตินำพื้นฐาน (O-NET)
ชั้นมัธยมศึกษาปีที่ 6 ปีการศึกษา 2562
ฉบับที่ 1 - ผลการทดสอบรายบุคคลสำหรับโรงเรียน

รหัสโรงเรียน 1047022016

ชื่อโรงเรียน เตรียมอุดมศึกษา ภาคตะวันออกเฉียงเหนือ

ขนาดโรงเรียน ใหญ่

ที่ตั้งโรงเรียน นอกเมือง

จังหวัด สกลนคร

ภาค ตะวันออกเฉียงเหนือ

สังกัด สำนักงานคณะกรรมการการศึกษานำพื้นฐาน

ลำดับ	เลขที่ นั่งสอบ	เลขประจำตัว ประชาชน	ชื่อ - สกุล	ผลคะแนนการทดสอบ O-NET จำแนกตามวิชา					ระดับผลการทดสอบ O-NET จำแนกตามวิชา					ร้อยละ 30 ผลการ ทดสอบ O-NET
				01	04	05	02	03	01	04	05	02	03	
97	00822221	1418000007481	ปฏิญญา เขียมสม	48.00	12.50	24.00	38.00	33.75	2.00	1.50	1.50	2.00	2.00	0.54
98	00822223	1418000008283	สรัญญา บุคดีสุวรรณค์	42.50	62.50	35.50	41.00	30.00	2.00	3.00	2.00	2.00	1.50	0.63
99	00822225	1418000008682	เป็รียบเดือน ชันธวิชัย	32.50	15.00	23.00	36.00	22.50	1.50	1.50	1.50	1.50	1.50	0.45
100	00822227	1418000009069	นันทิยา กุมภิโร	48.50	25.00	42.00	38.00	16.25	2.00	2.00	2.00	2.00	1.50	0.57
101	00822229	1418000011233	จิติพร จันทะมา	36.00	22.50	26.00	29.00	18.75	1.50	1.50	1.50	1.50	1.50	0.45
102	00822231	1418000011659	ศุทธวีร์ เบ็ญจจินดา	57.00	70.00	41.00	32.00	35.00	2.50	3.50	2.00	1.50	2.00	0.68
103	00822233	1418000013627	ศุคกรณัน อินทร์ภูวงษ์	26.00	22.50	28.00	25.00	22.50	1.00	1.50	1.50	1.00	1.50	0.38
104	00822235	1418000015263	จิรัฐิพร โลมอาสา	46.00	45.00	33.50	52.00	18.75	2.00	2.50	2.00	2.50	1.50	0.64
105	00822237	1418000020828	สิทธิชัย ชัยหุຍ	26.50	20.00	20.50	30.00	13.75	1.00	1.50	1.50	1.50	1.00	0.39
106	00822239	1418600012117	วิศรา แก้ววิเชียร	-	-	-	-	-	-	-	-	-	-	0.00
107	00822241	1419901972927	นัทธิดา สว่า	35.50	17.50	25.00	39.00	28.75	1.50	1.50	1.50	2.00	1.50	0.49
108	00822243	1419901975276	กันทรกรร วงศ์ประเสริฐ	64.00	30.00	25.00	53.00	61.25	3.00	2.00	1.50	2.50	3.00	0.72
109	00822245	1419901978003	ญานินี โสมาบุตร	41.00	40.00	29.50	34.00	20.00	2.00	2.50	1.50	1.50	1.50	0.53
110	00822247	1419901983805	จักรพันธ์ ราชธา	21.50	20.00	26.50	25.00	42.50	1.00	1.50	1.50	1.00	2.00	0.41
111	00822249	1419901991387	ณัฐศดา สัพโส	31.50	12.50	25.00	36.00	25.00	1.50	1.50	1.50	1.50	1.50	0.45
112	00822251	1419901998390	ศุภสัณห์ สิงห์สิน	38.00	27.50	12.00	41.00	25.00	1.50	2.00	1.00	2.00	1.50	0.49

หมายเหตุ : กรณีที่พบคะแนนเป็นเครื่องหมาย * หรือ x กรุณาติดต่อ สทศ.

เกณฑ์ของการกำหนดช่วงระดับคะแนน O-NET อยู่หน้าสุดท้ายของรายงาน



รายงานผลการทดสอบทางการศึกษาระดับชาตินิยมขั้นพื้นฐาน (O-NET)
ชั้นมัธยมศึกษาปีที่ 6 ปีการศึกษา 2562
ฉบับที่ 1 - ผลการทดสอบรายบุคคลสำหรับโรงเรียน

รหัสโรงเรียน 1047022016

ชื่อโรงเรียน เตรียมอุดมศึกษา ภาคตะวันออกเฉียงเหนือ

ขนาดโรงเรียน ใหญ่

ที่ตั้งโรงเรียน นอกเมือง

จังหวัด สกลนคร

ภาค ตะวันออกเฉียงเหนือ

สังกัด สำนักงานคณะกรรมการการศึกษาขั้นพื้นฐาน

ลำดับ	เลขที่ นั่งสอบ	เลขประจำตัว ประชาชน	ชื่อ - สกุล	ผลคะแนนการทดสอบ O-NET จำแนกตามวิชา					ระดับผลการทดสอบ O-NET จำแนกตามวิชา					ร้อยละ 30 ผลการ ทดสอบ O-NET
				01	04	05	02	03	01	04	05	02	03	
113	00822253	1419901999612	ศศิวรรณ พานสมัน	73.00	37.50	42.50	55.00	40.00	3.50	2.00	2.00	2.50	2.00	0.72
114	00822255	1419902001895	ณัฐวดี กลางยศ	42.00	50.00	16.50	37.00	20.00	2.00	2.50	1.00	2.00	1.50	0.54
115	00822257	1419902002794	ฐิติกานต์ วงศ์ภักขรรม	44.00	17.50	27.00	34.00	30.00	2.00	1.50	1.50	1.50	1.50	0.48
116	00822259	1419902005670	กฤตติกาญจน์ คำเพชร	63.00	22.50	42.00	35.00	28.75	3.00	1.50	2.00	1.50	1.50	0.56
117	00822261	1419902007761	นฤมล รัฐจางวาง	38.50	12.50	18.50	27.00	22.50	1.50	1.50	1.50	1.50	1.50	0.45
118	00822263	1419902013524	นवल นินทะการ	45.50	20.00	31.50	33.00	21.25	2.00	1.50	1.50	1.50	1.50	0.48
119	00822265	1419902018879	สุรภา ทองกันยา	62.50	47.50	53.00	44.00	30.00	3.00	2.50	2.50	2.00	1.50	0.68
120	00822267	1419902019905	อารีญา ศิลาขวา	30.50	20.00	19.00	28.00	30.00	1.50	1.50	1.50	1.50	1.50	0.45
121	00822269	1419902020415	อัยฎาฎฐ เจริญศรี	64.00	35.00	30.00	46.00	22.50	3.00	2.00	1.50	2.50	1.50	0.64
122	00822271	1419902022396	พิมพ์มาดา สุขมนรัตนกุล	53.50	37.50	26.00	35.00	41.25	2.50	2.00	1.50	1.50	2.00	0.56
123	00822273	1419902025158	ปรพิพัฒน์ แก่นพุด	58.00	47.50	47.00	53.00	47.50	2.50	2.50	2.50	2.50	2.50	0.75
124	00822275	1419902029366	ภัทรพล โพธิ์	34.50	17.50	18.00	26.00	26.25	1.50	1.50	1.50	1.00	1.50	0.41
125	00822277	1419902029846	ภัทรลดา ศรีพันธ์บุตร	52.00	60.00	29.00	41.00	40.00	2.50	3.00	1.50	2.00	2.00	0.66
126	00822279	1419902030364	สาวตรี แสงดี	31.00	27.50	25.00	29.00	25.00	1.50	2.00	1.50	1.50	1.50	0.48
127	00822281	1419902030411	ภัทรภัทร เทพไพศาล	33.50	17.50	27.50	35.00	30.00	1.50	1.50	1.50	1.50	1.50	0.45
128	00822283	1419902038951	อารยา ก้านศิริ	33.00	22.50	42.00	36.00	25.00	1.50	1.50	2.00	1.50	1.50	0.48

หมายเหตุ : กรณีที่พบคะแนนเป็นเครื่องหมาย * หรือ x กรุณาติดต่อ สทศ.

เกณฑ์ของการกำหนดช่วงระดับคะแนน O-NET อยู่หน้าสุดท้ายของรายงาน



รายงานผลการทดสอบทางการศึกษาระดับชาตินิยมขั้นพื้นฐาน (O-NET)
ชั้นมัธยมศึกษาปีที่ 6 ปีการศึกษา 2562
ฉบับที่ 1 - ผลการทดสอบรายบุคคลสำหรับโรงเรียน

รหัสโรงเรียน 1047022016

ชื่อโรงเรียน เตรียมอุดมศึกษา ภาคตะวันออกเฉียงเหนือ

ขนาดโรงเรียน ใหญ่

ที่ตั้งโรงเรียน นอกเมือง

จังหวัด สกลนคร

ภาค ตะวันออกเฉียงเหนือ

สังกัด สำนักงานคณะกรรมการการศึกษาขั้นพื้นฐาน

ลำดับ	เลขที่ นั่งสอบ	เลขประจำตัว ประชาชน	ชื่อ - สกุล	ผลคะแนนการทดสอบ O-NET จำแนกตามวิชา					ระดับผลการทดสอบ O-NET จำแนกตามวิชา					ร้อยละ 30 ผลการ ทดสอบ O-NET
				01	04	05	02	03	01	04	05	02	03	
129	00822285	1419902040645	สิริวราดา โยธาศรี	58.50	62.50	44.00	44.00	50.00	2.50	3.00	2.00	2.00	2.50	0.71
130	00822287	1419902051477	ฐิตาพร เคนทะชาติ	42.00	17.50	30.50	35.00	28.75	2.00	1.50	1.50	1.50	1.50	0.48
131	00822289	1419902056819	อภิชาติ กิติเมธาส์	30.00	15.00	34.50	26.00	35.00	1.50	1.50	2.00	1.00	2.00	0.47
132	00822291	1419902056878	อภิชน กิตติเมธาส์	26.00	50.00	35.00	30.00	25.00	1.00	2.50	2.00	1.50	1.50	0.51
133	00822293	1419902062665	ทักษิณ แก้ววิเชียร	41.00	42.50	37.50	49.00	35.00	2.00	2.50	2.00	2.50	2.00	0.67
134	00822295	1430301325540	ณัฐวดี แก้วสุวรรณ	19.50	12.50	36.50	19.00	*	1.00	1.50	2.00	1.00	*	0.33
135	00822297	1430301332881	ศุภณัฐ ลอยลม	66.00	25.00	33.50	50.00	36.25	3.00	2.00	2.00	2.50	2.00	0.69
136	00822299	1430301333330	ณัฐพงศ์ สาระทนต์	64.00	35.00	36.00	34.00	13.75	3.00	2.00	2.00	1.50	1.00	0.56
137	00822301	1430301338480	ณิชลดา อุ่นเมือง	40.50	15.00	19.00	31.00	27.50	2.00	1.50	1.50	1.50	1.50	0.48
138	00822303	1430301338951	จารุวรรณ ทองดี	34.50	15.00	23.50	32.00	22.50	1.50	1.50	1.50	1.50	1.50	0.45
139	00822305	1430301339575	อรรคพล พะลากุล	49.50	45.00	37.50	47.00	32.50	2.00	2.50	2.00	2.50	2.00	0.67
140	00822307	1430400172059	ภานุวัฒน์ โพธิ์บึงกาฬ	56.50	47.50	37.50	50.00	51.25	2.50	2.50	2.00	2.50	2.50	0.72
141	00822309	1430400172407	จันทิภา เขียวราช	62.50	27.50	31.00	51.00	27.50	3.00	2.00	1.50	2.50	1.50	0.64
142	00822311	1430501473194	กัญญาภรณ์ กุณวดี	43.50	20.00	31.50	50.00	26.25	2.00	1.50	1.50	2.50	1.50	0.55
143	00822313	1430901287703	หทัยทิพย์ บ็องปก	45.00	37.50	29.00	34.00	26.25	2.00	2.00	1.50	1.50	1.50	0.51
144	00822315	1430901288912	ชนากร มะลิจันทร์	24.50	22.50	25.00	25.00	20.00	1.00	1.50	1.50	1.00	1.50	0.38

หมายเหตุ : กรณีที่พบคะแนนเป็นเครื่องหมาย * หรือ x กรุณาติดต่อ สทศ.

เกณฑ์ของการกำหนดช่วงระดับคะแนน O-NET อยู่หน้าสุดท้ายของรายงาน



สถาบันทดสอบทางการศึกษาแห่งชาติ (องค์การมหาชน)
National Institute of Educational Testing Service (Public Organization)

รายงานผลการทดสอบทางการศึกษาระดับชาตินิยมขั้นพื้นฐาน (O-NET)
ชั้นมัธยมศึกษาปีที่ 6 ปีการศึกษา 2562
ฉบับที่ 1 - ผลการทดสอบรายบุคคลสำหรับโรงเรียน

รหัสโรงเรียน 1047022016

ชื่อโรงเรียน เตรียมอุดมศึกษา ภาคตะวันออกเฉียงเหนือ

ขนาดโรงเรียน ใหญ่

ที่ตั้งโรงเรียน นอกเมือง

จังหวัด สกลนคร

ภาค ตะวันออกเฉียงเหนือ

สังกัด สำนักงานคณะกรรมการการศึกษาขั้นพื้นฐาน

ลำดับ	เลขที่ นั่งสอบ	เลขประจำตัว ประชาชน	ชื่อ - สกุล	ผลคะแนนการทดสอบ O-NET จำแนกตามวิชา					ระดับผลการทดสอบ O-NET จำแนกตามวิชา					ร้อยละ 30 ผลการ ทดสอบ O-NET
				01	04	05	02	03	01	04	05	02	03	
145	00822317	1430901291336	มลชิตา พลมนตรี	61.00	25.00	31.50	42.00	26.25	3.00	2.00	1.50	2.00	1.50	0.60
146	00822319	1430901291875	นพรัตน์ ปุณริบูรณ์	35.00	15.00	23.00	22.00	22.50	1.50	1.50	1.50	1.00	1.50	0.41
147	00822321	1430901294882	รวีวรรณ ระคาฤทธิ์	46.50	27.50	32.00	37.00	26.25	2.00	2.00	2.00	2.00	1.50	0.57
148	00822323	1430901294998	อารีญา บุตรมา	63.00	30.00	42.50	44.00	31.25	3.00	2.00	2.00	2.00	2.00	0.66
149	00822325	1430901296028	พนิดพิชา ปะสังดิโย	51.00	17.50	39.50	38.00	31.25	2.50	1.50	2.00	2.00	2.00	0.60
150	00822327	1430901296214	ธัญญพร สาขามุละ	77.50	55.00	45.50	46.00	60.00	3.50	3.00	2.50	2.50	3.00	0.86
151	00822329	1431100069831	อภัสรา สาทาวงศ์	41.50	30.00	35.50	40.00	38.75	2.00	2.00	2.00	2.00	2.00	0.60
152	00822331	1438300001136	ศิศิญา ศรีสรณ์	65.00	37.50	31.00	39.00	30.00	3.00	2.00	1.50	2.00	1.50	0.60
153	00822333	1438400001073	ณัฐสิทธิ์ ศรีงามเมือง	66.50	65.00	43.00	44.00	27.50	3.00	3.00	2.00	2.00	1.50	0.68
154	00822335	1439000003118	วทันวิภา วิจารณ์	49.50	25.00	35.00	42.00	38.75	2.00	2.00	2.00	2.00	2.00	0.60
155	00822337	1439000004262	นันทิญา พรมราช	28.50	7.50	23.50	27.00	26.25	1.50	1.50	1.50	1.50	1.50	0.45
156	00822339	1439000005552	พัชรวรรณ หาเงิน	41.00	17.50	28.50	30.00	27.50	2.00	1.50	1.50	1.50	1.50	0.48
157	00822341	1439200000945	สุกัญญา มิ่งวัฒนกุล	31.00	12.50	25.00	35.00	17.50	1.50	1.50	1.50	1.50	1.50	0.45
158	00822343	1439200001437	ชนิตา ไชยพันธ์	24.50	30.00	27.00	36.00	18.75	1.00	2.00	1.50	1.50	1.50	0.45
159	00822345	1439600006151	อารีญา พรมเทวา	49.00	20.00	29.50	33.00	25.00	2.00	1.50	1.50	1.50	1.50	0.48
160	00822347	1449900601399	บริพัตร นุปพิทพิศสกุล	71.00	72.50	69.50	53.00	45.00	3.00	3.50	3.00	2.50	2.50	0.86

หมายเหตุ : กรณีที่พบคะแนนเป็นเครื่องหมาย * หรือ x กรุณาติดต่อ สทศ.

เกณฑ์ของการกำหนดช่วงระดับคะแนน O-NET อยู่หน้าสุดท้ายของรายงาน



สถาบันทดสอบทางการศึกษาแห่งชาติ (องค์การมหาชน)
National Institute of Educational Testing Service (Public Organization)

รายงานผลการทดสอบทางการศึกษาระดับชาตินิยมขั้นพื้นฐาน (O-NET)
ชั้นมัธยมศึกษาปีที่ 6 ปีการศึกษา 2562
ฉบับที่ 1 - ผลการทดสอบรายบุคคลสำหรับโรงเรียน

รหัสโรงเรียน 1047022016

ชื่อโรงเรียน เตรียมอุดมศึกษา ภาคตะวันออกเฉียงเหนือ

ขนาดโรงเรียน ใหญ่

ที่ตั้งโรงเรียน นอกเมือง

จังหวัด สกลนคร

ภาค ตะวันออกเฉียงเหนือ

สังกัด สำนักงานคณะกรรมการการศึกษาขั้นพื้นฐาน

ลำดับ	เลขที่ นั่งสอบ	เลขประจำตัว ประชาชน	ชื่อ - สกุล	ผลคะแนนการทดสอบ O-NET จำแนกตามวิชา					ระดับผลการทดสอบ O-NET จำแนกตามวิชา					ร้อยละ 30 ผลการ ทดสอบ O-NET
				01	04	05	02	03	01	04	05	02	03	
161	00822349	1459900864811	สุภัทรา ชายสวัสดิ์	54.00	40.00	28.00	42.00	32.50	2.50	2.50	1.50	2.00	2.00	0.63
162	00822351	1459900885826	รุจิรา กวีรัตน์	46.00	20.00	25.50	33.00	21.25	2.00	1.50	1.50	1.50	1.50	0.48
163	00822353	1459900919038	ศศิประภา ปิดสายะ	71.00	72.50	61.50	48.00	35.00	3.00	3.50	3.00	2.50	2.00	0.83
164	00822355	1468700001648	อรรพล ภูดวงขวา	25.00	17.50	25.50	31.00	18.75	1.00	1.50	1.50	1.50	1.50	0.42
165	00822357	1469900587434	วิศรา ต้นสมรส	42.00	40.00	30.00	40.00	28.75	2.00	2.50	1.50	2.00	1.50	0.57
166	00822359	1470401270186	ณัฐริกา โพพาลิคร	41.00	20.00	38.50	41.00	17.50	2.00	1.50	2.00	2.00	1.50	0.54
167	00822361	1470401270259	อินทิรา จันทร์ักษ์	57.50	32.50	36.00	45.00	21.25	2.50	2.00	2.00	2.00	1.50	0.60
168	00822363	1470401274017	ณัฐนิชา ทิมม่อม	61.00	55.00	38.00	50.00	37.50	3.00	3.00	2.00	2.50	2.00	0.75
169	00822365	1470401275013	ทัศยา อำพลพงษ์	56.50	32.50	33.50	34.00	26.25	2.50	2.00	2.00	1.50	1.50	0.56
170	00822367	1470401276176	พจนารัตน์ สิงหเสนี	39.00	17.50	32.00	32.00	26.25	2.00	1.50	2.00	1.50	1.50	0.51
171	00822369	1470501173913	พิยะดา ปาระพิมพ์	44.00	20.00	29.00	49.00	28.75	2.00	1.50	1.50	2.50	1.50	0.55
172	00822371	1470501174987	จันทร์จิรา สิงนิสัย	49.50	15.00	19.50	43.00	17.50	2.00	1.50	1.50	2.00	1.50	0.52
173	00822373	1470501175011	วงศกร อูระแสง	43.50	25.00	39.00	34.00	22.50	2.00	2.00	2.00	1.50	1.50	0.53
174	00822375	1470501175517	ชัชชัย ยะสาร	49.00	42.50	29.50	46.00	21.25	2.00	2.50	1.50	2.50	1.50	0.61
175	00822377	1470501175525	ปนัดดา สาธุการ	55.00	32.50	23.50	37.00	28.75	2.50	2.00	1.50	2.00	1.50	0.57
176	00822379	1470501175606	ชนาวัดน์ สายสมบัติ	47.00	17.50	30.00	26.00	20.00	2.00	1.50	1.50	1.00	1.50	0.44

หมายเหตุ : กรณีที่พบคะแนนเป็นเครื่องหมาย * หรือ x กรุณาติดต่อ สทศ.

เกณฑ์ของการกำหนดช่วงระดับคะแนน O-NET อยู่หน้าสุดท้ายของรายงาน



สถาบันทดสอบทางการศึกษาแห่งชาติ (องค์การมหาชน)
National Institute of Educational Testing Service (Public Organization)

รายงานผลการทดสอบทางการศึกษาระดับชาติด้านพื้นฐาน (O-NET)
ชั้นมัธยมศึกษาปีที่ 6 ปีการศึกษา 2562
ฉบับที่ 1 - ผลการทดสอบรายบุคคลสำหรับโรงเรียน

รหัสโรงเรียน 1047022016

ชื่อโรงเรียน เตรียมอุดมศึกษา ภาคตะวันออกเฉียงเหนือ

ขนาดโรงเรียน ใหญ่

ที่ตั้งโรงเรียน นอกเมือง

จังหวัด สกลนคร

ภาค ตะวันออกเฉียงเหนือ

สังกัด สำนักงานคณะกรรมการการศึกษาขั้นพื้นฐาน

ลำดับ	เลขที่ นั่งสอบ	เลขประจำตัว ประชาชน	ชื่อ - สกุล	ผลคะแนนการทดสอบ O-NET จำแนกตามวิชา					ระดับผลการทดสอบ O-NET จำแนกตามวิชา					ร้อยละ 30 ผลการ ทดสอบ O-NET
				01	04	05	02	03	01	04	05	02	03	
177	00822381	1470501175991	อนุชิต กวีพิชชาพัชร	44.50	17.50	16.50	39.00	26.25	2.00	1.50	1.00	2.00	1.50	0.49
178	00822383	1470501176025	ชลธิชา ศรีสนาม	46.50	15.00	21.00	43.00	30.00	2.00	1.50	1.50	2.00	1.50	0.52
179	00822385	1470501176343	นามินทร์ เสงงาม	45.00	7.50	37.00	37.00	42.50	2.00	1.50	2.00	2.00	2.00	0.57
180	00822387	1470501177463	ปนัดดา เนียมประษา	42.50	25.00	17.00	42.00	17.50	2.00	2.00	1.00	2.00	1.50	0.52
181	00822389	1470501177561	อารยา สมเกษ	44.00	20.00	31.50	36.00	21.25	2.00	1.50	1.50	1.50	1.50	0.48
182	00822391	1470501177625	นัทธิดา แสนโคตร	65.00	22.50	23.00	39.00	23.75	3.00	1.50	1.50	2.00	1.50	0.57
183	00822393	1470600137915	ณญาดา สารีคำ	44.50	17.50	23.50	34.00	20.00	2.00	1.50	1.50	1.50	1.50	0.48
184	00822395	1470600138261	รุจิรา สุขจิตร	65.50	40.00	41.00	45.00	35.00	3.00	2.50	2.00	2.00	2.00	0.68
185	00822397	1470600138482	กัญญาณัฐ ดาระบัตร์	47.00	30.00	25.00	33.00	23.75	2.00	2.00	1.50	1.50	1.50	0.51
186	00822399	1470600139004	ไอลดา นูรมย์	44.50	25.00	30.00	46.00	28.75	2.00	2.00	1.50	2.50	1.50	0.58
187	00822401	1470600139641	อัญชลิกร นุญรักษา	54.00	55.00	37.00	46.00	35.00	2.50	3.00	2.00	2.50	2.00	0.72
188	00822403	1470600139870	อารีย์ญา ศรีละวัน	35.50	10.00	34.00	26.00	20.00	1.50	1.50	2.00	1.00	1.50	0.44
189	00822405	1470600140584	ณัฐธิดา ปัญญาพวน	67.00	35.00	37.00	44.00	46.25	3.00	2.00	2.00	2.00	2.50	0.68
190	00822407	1470600140801	วิภาดา ผาชาดา	54.50	35.00	37.50	35.00	30.00	2.50	2.00	2.00	1.50	1.50	0.56
191	00822409	1470600141602	วลีษา สุนทร	23.00	20.00	16.50	28.00	20.00	1.00	1.50	1.00	1.50	1.50	0.39
192	00822411	1470801344519	คชาวุธ แสนสุนนท์	42.50	15.00	21.00	36.00	21.25	2.00	1.50	1.50	1.50	1.50	0.48

หมายเหตุ : กรณีที่พบคะแนนเป็นเครื่องหมาย * หรือ x กรุณาติดต่อ สทศ.

เกณฑ์ของการกำหนดช่วงระดับคะแนน O-NET อยู่หน้าสุดท้ายของรายงาน



สถาบันทดสอบทางการศึกษาแห่งชาติ (องค์การมหาชน)
National Institute of Educational Testing Service (Public Organization)

รายงานผลการทดสอบทางการศึกษาระดับชาตินิยมขั้นพื้นฐาน (O-NET)
ชั้นมัธยมศึกษาปีที่ 6 ปีการศึกษา 2562
ฉบับที่ 1 - ผลการทดสอบรายบุคคลสำหรับโรงเรียน

รหัสโรงเรียน 1047022016

ชื่อโรงเรียน เตรียมอุดมศึกษา ภาคตะวันออกเฉียงเหนือ

ขนาดโรงเรียน ใหญ่

ที่ตั้งโรงเรียน นอกเมือง

จังหวัด สกลนคร

ภาค ตะวันออกเฉียงเหนือ

สังกัด สำนักงานคณะกรรมการการศึกษาขั้นพื้นฐาน

ลำดับ	เลขที่ นั่งสอบ	เลขประจำตัว ประชาชน	ชื่อ - สกุล	ผลคะแนนการทดสอบ O-NET จำแนกตามวิชา					ระดับผลการทดสอบ O-NET จำแนกตามวิชา					ร้อยละ 30 ผลการ ทดสอบ O-NET
				01	04	05	02	03	01	04	05	02	03	
193	00822413	1470801358030	อินทิรา บุญเทียน	32.50	10.00	21.00	28.00	21.25	1.50	1.50	1.50	1.50	1.50	0.45
194	00822415	1470801360425	บุญฤทธิ์ แก้วลอดหล้า	38.50	22.50	37.50	37.00	21.25	1.50	1.50	2.00	2.00	1.50	0.52
195	00822417	1470801361154	อุไรวรรณ พูลพล	47.50	30.00	31.00	41.00	38.75	2.00	2.00	1.50	2.00	2.00	0.57
196	00822419	1470801361561	สุรเดช หนูเนียม	48.00	12.50	22.00	45.00	23.75	2.00	1.50	1.50	2.00	1.50	0.52
197	00822421	1470801365273	สุวีรัตน์ เหาะเหิน	38.50	30.00	10.50	36.00	18.75	1.50	2.00	1.00	1.50	1.50	0.45
198	00822423	1470801365338	พรชิตา พานเหนือ	42.00	22.50	26.00	37.00	25.00	2.00	1.50	1.50	2.00	1.50	0.52
199	00822425	1470801367489	ประภากร เนยสูงเนิน	67.50	30.00	53.00	51.00	31.25	3.00	2.00	2.50	2.50	2.00	0.72
200	00822427	1470801367730	ดวงใจ โสภีพันธ์	24.50	25.00	20.50	30.00	16.25	1.00	2.00	1.50	1.50	1.50	0.45
201	00822429	1470801371583	สุวิภัทร ชะพลหา	61.50	42.50	47.50	51.00	25.00	3.00	2.50	2.50	2.50	1.50	0.72
202	00822431	1471001214808	กนกวรรณ พรหมรินทร์	56.50	15.00	37.50	45.00	17.50	2.50	1.50	2.00	2.00	1.50	0.57
203	00822433	1471001214824	ธัญญาเรศ จำปาวัง	64.00	20.00	40.50	42.00	43.75	3.00	1.50	2.00	2.00	2.00	0.63
204	00822435	1471001218447	อรญา ธรรมชาติ	43.00	22.50	24.50	35.00	20.00	2.00	1.50	1.50	1.50	1.50	0.48
205	00822437	1471201440500	ชนปกรณ์ ไชยโส	53.50	27.50	46.50	43.00	22.50	2.50	2.00	2.50	2.00	1.50	0.63
206	00822439	1471201442847	อดิศร ชะนิลทร	46.50	15.00	28.00	39.00	22.50	2.00	1.50	1.50	2.00	1.50	0.52
207	00822441	1471201442898	ธีรภัทร รอบรู้	52.50	32.50	35.50	42.00	35.00	2.50	2.00	2.00	2.00	2.00	0.63
208	00822443	1471201442979	ชนาพร จันดาเขียว	56.00	55.00	30.00	46.00	48.75	2.50	3.00	1.50	2.50	2.50	0.72

หมายเหตุ : กรณีที่พบคะแนนเป็นเครื่องหมาย * หรือ x กรุณาติดต่อ สทศ.

เกณฑ์ของการกำหนดช่วงระดับคะแนน O-NET อยู่หน้าสุดท้ายของรายงาน



สถาบันทดสอบทางการศึกษาแห่งชาติ (องค์การมหาชน)
National Institute of Educational Testing Service (Public Organization)

รายงานผลการทดสอบทางการศึกษาระดับชาตินิยมขั้นพื้นฐาน (O-NET)
ชั้นมัธยมศึกษาปีที่ 6 ปีการศึกษา 2562
ฉบับที่ 1 - ผลการทดสอบรายบุคคลสำหรับโรงเรียน

รหัสโรงเรียน 1047022016

ชื่อโรงเรียน เตรียมอุดมศึกษา ภาคตะวันออกเฉียงเหนือ

ขนาดโรงเรียน ใหญ่

ที่ตั้งโรงเรียน นอกเมือง

จังหวัด สกลนคร

ภาค ตะวันออกเฉียงเหนือ

สังกัด สำนักงานคณะกรรมการการศึกษาขั้นพื้นฐาน

ลำดับ	เลขที่ นั่งสอบ	เลขประจำตัว ประชาชน	ชื่อ - สกุล	ผลคะแนนการทดสอบ O-NET จำแนกตามวิชา					ระดับผลการทดสอบ O-NET จำแนกตามวิชา					ร้อยละ 30 ผลการ ทดสอบ O-NET
				01	04	05	02	03	01	04	05	02	03	
209	00822445	1471201443142	คมิสา นาคะอินทร์	55.50	75.00	41.00	38.00	37.50	2.50	3.50	2.00	2.00	2.00	0.71
210	00822447	1471201443266	ปฏิภาณ แก่นท้าว	37.50	12.50	22.50	25.00	13.75	1.50	1.50	1.50	1.00	1.00	0.38
211	00822449	1471201443487	ชลดา เปลี่ยมปิด	39.50	20.00	31.00	38.00	47.50	2.00	1.50	1.50	2.00	2.50	0.57
212	00822451	1471201443720	กาญจนา การสุวรรณ	45.50	15.00	29.00	32.00	16.25	2.00	1.50	1.50	1.50	1.50	0.48
213	00822453	1471201443789	สมบูรณ์ สมสร้อย	39.50	22.50	18.50	39.00	27.50	2.00	1.50	1.50	2.00	1.50	0.52
214	00822455	1471201443819	พิสิษฐ์ ไชยรบ	46.00	17.50	32.50	34.00	25.00	2.00	1.50	2.00	1.50	1.50	0.51
215	00822457	1471201443835	ณัฐฤติ ศรีชัย	31.00	15.00	19.00	32.00	27.50	1.50	1.50	1.50	1.50	1.50	0.45
216	00822459	1471201444025	จิตาภา มากสมบูรณ์	59.00	92.50	50.50	44.00	38.75	2.50	4.00	2.50	2.00	2.00	0.77
217	00822461	1471201444246	ชนิดา ละเหลา	59.50	40.00	27.00	40.00	27.50	2.50	2.50	1.50	2.00	1.50	0.60
218	00822463	1471201444319	เมฆขลา สุริยะ	30.50	7.50	21.00	19.00	21.25	1.50	1.50	1.50	1.00	1.50	0.41
219	00822465	1471201444394	พรสวรรค์ สำนวนเลิศ	41.50	15.00	23.00	39.00	16.25	2.00	1.50	1.50	2.00	1.50	0.52
220	00822467	1471201444459	อัญญาอุทร จันทร์ไทย	43.50	10.00	32.00	28.00	22.50	2.00	1.50	2.00	1.50	1.50	0.51
221	00822469	1471201444602	รุจิรา นิ่มนาง	69.50	30.00	27.00	46.00	32.50	3.00	2.00	1.50	2.50	2.00	0.67
222	00822471	1471201445170	ปิณิดา กูอาบทอง	-	-	-	-	-	-	-	-	-	-	0.00
223	00822473	1471201445226	ชญาดา ไชยรบ	56.00	37.50	42.50	45.00	37.50	2.50	2.00	2.00	2.00	2.00	0.63
224	00822475	1471201445358	สุกัญญา สาขามูละ	27.00	10.00	30.50	41.00	28.75	1.00	1.50	1.50	2.00	1.50	0.46

หมายเหตุ : กรณีที่พบคะแนนเป็นเครื่องหมาย * หรือ x กรุณาติดต่อ สทศ.

เกณฑ์ของการกำหนดช่วงระดับคะแนน O-NET อยู่หน้าสุดท้ายของรายงาน



รายงานผลการทดสอบทางการศึกษาระดับชาตินิยมขั้นพื้นฐาน (O-NET)
ชั้นมัธยมศึกษาปีที่ 6 ปีการศึกษา 2562
ฉบับที่ 1 - ผลการทดสอบรายบุคคลสำหรับโรงเรียน

รหัสโรงเรียน 1047022016

ชื่อโรงเรียน เตรียมอุดมศึกษา ภาคตะวันออกเฉียงเหนือ

ขนาดโรงเรียน ใหญ่

ที่ตั้งโรงเรียน นอกเมือง

จังหวัด สกลนคร

ภาค ตะวันออกเฉียงเหนือ

สังกัด สำนักงานคณะกรรมการการศึกษาขั้นพื้นฐาน

ลำดับ	เลขที่ นั่งสอบ	เลขประจำตัว ประชาชน	ชื่อ - สกุล	ผลคะแนนการทดสอบ O-NET จำแนกตามวิชา					ระดับผลการทดสอบ O-NET จำแนกตามวิชา					ร้อยละ 30 ผลการ ทดสอบ O-NET
				01	04	05	02	03	01	04	05	02	03	
225	00822477	1471201445498	รัฐยา มะลิลดา	42.00	5.00	32.50	38.00	25.00	2.00	1.00	2.00	2.00	1.50	0.52
226	00822479	1471201445501	ศิริบุญ ศิริดล	56.50	22.50	19.00	37.00	32.50	2.50	1.50	1.50	2.00	2.00	0.57
227	00822481	1471201446052	สุทธิพร จ้อยจิต	41.00	22.50	29.50	34.00	20.00	2.00	1.50	1.50	1.50	1.50	0.48
228	00822483	1471201446109	ชลดา คำจันทร์	22.50	10.00	32.00	25.00	21.25	1.00	1.50	2.00	1.00	1.50	0.41
229	00822485	1471201446257	ทัศนพล ประชานันท์	38.50	37.50	40.00	36.00	23.75	1.50	2.00	2.00	1.50	1.50	0.51
230	00822487	1471201446583	รัฐศาสตร์ พนะฉลาก	33.00	15.00	23.00	47.00	13.75	1.50	1.50	1.50	2.50	1.00	0.50
231	00822489	1471201446753	บุรัสกร จันดาหัวดง	32.00	7.50	24.00	31.00	16.25	1.50	1.50	1.50	1.50	1.50	0.45
232	00822491	1471201446834	ชญญารัตน์ อินดี	67.50	87.50	53.50	49.00	47.50	3.00	4.00	2.50	2.50	2.50	0.86
233	00822493	1471201447105	จรินทร์ยา กองแก้ว	55.50	27.50	20.50	36.00	20.00	2.50	2.00	1.50	1.50	1.50	0.53
234	00822495	1471201447172	สุภัชชา ศรีสุวรรณค์	40.00	20.00	32.00	31.00	18.75	2.00	1.50	2.00	1.50	1.50	0.51
235	00822497	1471201447245	เปรมยุดา จันทรไทย	46.00	10.00	24.00	34.00	32.50	2.00	1.50	1.50	1.50	2.00	0.51
236	00822499	1471201447326	กนกวรรณ ท่าทอง	61.50	67.50	61.00	55.00	26.25	3.00	3.00	3.00	2.50	1.50	0.78
237	00822501	1471201447415	ปริยานันท์ ประคะนัง	58.50	32.50	25.00	39.00	21.25	2.50	2.00	1.50	2.00	1.50	0.57
238	00822503	1471201447547	ชญัญชิตา สิงห์งาม	47.50	22.50	27.50	39.00	46.25	2.00	1.50	1.50	2.00	2.50	0.57
239	00822505	1471201447555	ณัฐนิชา ธิโสภา	72.50	22.50	23.00	51.00	43.75	3.50	1.50	1.50	2.50	2.00	0.67
240	00822507	1471201447989	ระพีพัฒน์ แก้วทาสี	25.00	15.00	18.00	19.00	12.50	1.00	1.50	1.50	1.00	1.00	0.36

หมายเหตุ : กรณีที่พบคะแนนเป็นเครื่องหมาย * หรือ x กรุณาติดต่อ สทศ.

เกณฑ์ของการกำหนดช่วงระดับคะแนน O-NET อยู่หน้าสุดท้ายของรายงาน



สถาบันทดสอบทางการศึกษาแห่งชาติ (องค์การมหาชน)
National Institute of Educational Testing Service (Public Organization)

รายงานผลการทดสอบทางการศึกษาระดับชาตินิยมขั้นพื้นฐาน (O-NET)
ชั้นมัธยมศึกษาปีที่ 6 ปีการศึกษา 2562
ฉบับที่ 1 - ผลการทดสอบรายบุคคลสำหรับโรงเรียน

รหัสโรงเรียน 1047022016

ชื่อโรงเรียน เตรียมอุดมศึกษา ภาคตะวันออกเฉียงเหนือ

ขนาดโรงเรียน ใหญ่

ที่ตั้งโรงเรียน นอกเมือง

จังหวัด สกลนคร

ภาค ตะวันออกเฉียงเหนือ

สังกัด สำนักงานคณะกรรมการการศึกษาขั้นพื้นฐาน

ลำดับ	เลขที่ นั่งสอบ	เลขประจำตัว ประชาชน	ชื่อ - สกุล	ผลคะแนนการทดสอบ O-NET จำแนกตามวิชา					ระดับผลการทดสอบ O-NET จำแนกตามวิชา					ร้อยละ 30 ผลการ ทดสอบ O-NET
				01	04	05	02	03	01	04	05	02	03	
241	00822509	1471201448110	สุกฤตา สัตถาผล	61.50	37.50	27.50	46.00	28.75	3.00	2.00	1.50	2.50	1.50	0.64
242	00822511	1471201448586	จุฑาทิพย์ ศรีลาวงษ์	54.00	52.50	33.50	40.00	23.75	2.50	2.50	2.00	2.00	1.50	0.63
243	00822513	1471201448659	จุฑามาศ สายคำ	68.50	57.50	37.00	44.00	22.50	3.00	3.00	2.00	2.00	1.50	0.68
244	00822515	1471201448942	วศินี โปสาราช	63.00	45.00	48.00	38.00	43.75	3.00	2.50	2.50	2.00	2.00	0.71
245	00822517	1471201449043	ธนวัฒน์ คำสะอาด	65.50	45.00	33.00	46.00	33.75	3.00	2.50	2.00	2.50	2.00	0.72
246	00822519	1471201449051	ฐิตินันท์ ชัยธงรัตน์	55.00	22.50	48.50	43.00	30.00	2.50	1.50	2.50	2.00	1.50	0.60
247	00822521	1471201449116	ชลลดา พลเยี่ยม	39.50	20.00	31.50	40.00	20.00	2.00	1.50	1.50	2.00	1.50	0.52
248	00822523	1471201449655	อริยา ผาบุจุง	38.50	12.50	15.50	39.00	22.50	1.50	1.50	1.00	2.00	1.50	0.46
249	00822525	1471201449876	ภาคภูมิ เนตรสว่าง	53.00	15.00	27.00	29.00	45.00	2.50	1.50	1.50	1.50	2.50	0.56
250	00822527	1471300087611	กวีภัทร ไสประธาน	58.50	40.00	25.50	46.00	55.00	2.50	2.50	1.50	2.50	2.50	0.69
251	00822529	1471300104923	สุรศักดิ์ แพงคำอ๊ก	39.50	22.50	38.00	37.00	47.50	2.00	1.50	2.00	2.00	2.50	0.60
252	00822531	1471300105156	ชวิชัย มีแวง	39.50	37.50	32.00	37.00	20.00	2.00	2.00	2.00	2.00	1.50	0.57
253	00822533	1471300105415	ไกรสร ชินบุตร	49.00	27.50	28.00	40.00	22.50	2.00	2.00	1.50	2.00	1.50	0.54
254	00822535	1471300106179	วีรดา โทกฉะ	41.00	20.00	29.50	40.00	22.50	2.00	1.50	1.50	2.00	1.50	0.52
255	00822537	1471300106187	ปฐมวรรณ สุขสี	40.00	12.50	30.50	43.00	26.25	2.00	1.50	1.50	2.00	1.50	0.52
256	00822539	1471300106225	เอมิตรา ทาระโคตร	43.00	15.00	29.50	40.00	22.50	2.00	1.50	1.50	2.00	1.50	0.52

หมายเหตุ : กรณีที่พบคะแนนเป็นเครื่องหมาย * หรือ x กรุณาติดต่อ สทศ.

เกณฑ์ของการกำหนดช่วงระดับคะแนน O-NET อยู่หน้าสุดท้ายของรายงาน



สถาบันทดสอบทางการศึกษาแห่งชาติ (องค์การมหาชน)
National Institute of Educational Testing Service (Public Organization)

รายงานผลการทดสอบทางการศึกษาระดับชาตินิยมขั้นพื้นฐาน (O-NET)
ชั้นมัธยมศึกษาปีที่ 6 ปีการศึกษา 2562
ฉบับที่ 1 - ผลการทดสอบรายบุคคลสำหรับโรงเรียน

รหัสโรงเรียน 1047022016

ชื่อโรงเรียน เตรียมอุดมศึกษา ภาคตะวันออกเฉียงเหนือ

ขนาดโรงเรียน ใหญ่

ที่ตั้งโรงเรียน นอกเมือง

จังหวัด สกลนคร

ภาค ตะวันออกเฉียงเหนือ

สังกัด สำนักงานคณะกรรมการการศึกษาขั้นพื้นฐาน

ลำดับ	เลขที่ นั่งสอบ	เลขประจำตัว ประชาชน	ชื่อ - สกุล	ผลคะแนนการทดสอบ O-NET จำแนกตามวิชา					ระดับผลการทดสอบ O-NET จำแนกตามวิชา					ร้อยละ 30 ผลการ ทดสอบ O-NET
				01	04	05	02	03	01	04	05	02	03	
257	00822541	1471600071044	นิรุบล แก่นท้าว	54.50	15.00	33.50	42.00	25.00	2.50	1.50	2.00	2.00	1.50	0.57
258	00822543	1471600071940	อารียา ไชกทรัพย์	60.00	30.00	32.00	44.00	21.25	2.50	2.00	2.00	2.00	1.50	0.60
259	00822545	1471600072270	วราวุธ พรหมวัง	40.50	32.50	38.50	40.00	17.50	2.00	2.00	2.00	2.00	1.50	0.57
260	00822547	1471600084901	อรัญญา จันทร์โสภา	56.50	17.50	24.00	41.00	17.50	2.50	1.50	1.50	2.00	1.50	0.54
261	00822549	1475100002608	นิลธิรา วรสาร	67.50	35.00	33.50	42.00	23.75	3.00	2.00	2.00	2.00	1.50	0.63
262	00822551	1478400000409	นิภาพร มูลสาร	41.50	20.00	32.50	41.00	30.00	2.00	1.50	2.00	2.00	1.50	0.54
263	00822553	1478400000476	วัชรินทร์ เวียงนนท์	52.00	62.50	45.00	43.00	25.00	2.50	3.00	2.00	2.00	1.50	0.66
264	00822555	1478400000522	ฐิติรัตน์ ทุมวงศ์	32.00	17.50	25.00	28.00	28.75	1.50	1.50	1.50	1.50	1.50	0.45
265	00822557	1478400000760	กมลวรรณ พรหมสากล	64.00	50.00	36.00	38.00	27.50	3.00	2.50	2.00	2.00	1.50	0.66
266	00822559	1478400001090	พิสิษฐ์ แสงหา	45.00	27.50	31.00	31.00	25.00	2.00	2.00	1.50	1.50	1.50	0.51
267	00822561	1478400001138	สิรินาถ สุขวงศ์	31.00	27.50	29.00	37.00	15.00	1.50	2.00	1.50	2.00	1.00	0.49
268	00822563	1478400001171	ชนิดา ไชรีอ่าง	43.00	22.50	42.00	28.00	16.25	2.00	1.50	2.00	1.50	1.50	0.51
269	00822565	1478400001197	พรรณารายณ์ บุญแสง	44.00	10.00	12.00	27.00	17.50	2.00	1.50	1.00	1.50	1.50	0.45
270	00822567	1478400001201	ทักษิณ ทับเสนา	41.00	20.00	28.50	32.00	20.00	2.00	1.50	1.50	1.50	1.50	0.48
271	00822569	1478400001421	ศศิศิลป์ ลือชาพล	30.00	15.00	34.00	19.00	27.50	1.50	1.50	2.00	1.00	1.50	0.44
272	00822571	1478400001511	สุนนตรา วรสุทธิ	30.00	12.50	23.00	25.00	18.75	1.50	1.50	1.50	1.00	1.50	0.41

หมายเหตุ : กรณีที่พบคะแนนเป็นเครื่องหมาย * หรือ x กรุณาติดต่อ สทศ.

เกณฑ์ของการกำหนดช่วงระดับคะแนน O-NET อยู่หน้าสุดท้ายของรายงาน



สถาบันทดสอบทางการศึกษาแห่งชาติ (องค์การมหาชน)
National Institute of Educational Testing Service (Public Organization)

รายงานผลการทดสอบทางการศึกษาระดับชาตินิยมขั้นพื้นฐาน (O-NET)
ชั้นมัธยมศึกษาปีที่ 6 ปีการศึกษา 2562
ฉบับที่ 1 - ผลการทดสอบรายบุคคลสำหรับโรงเรียน

รหัสโรงเรียน 1047022016

ชื่อโรงเรียน เตรียมอุดมศึกษา ภาคตะวันออกเฉียงเหนือ

ขนาดโรงเรียน ใหญ่

ที่ตั้งโรงเรียน นอกเมือง

จังหวัด สกลนคร

ภาค ตะวันออกเฉียงเหนือ

สังกัด สำนักงานคณะกรรมการการศึกษาขั้นพื้นฐาน

ลำดับ	เลขที่ นั่งสอบ	เลขประจำตัว ประชาชน	ชื่อ - สกุล	ผลคะแนนการทดสอบ O-NET จำแนกตามวิชา					ระดับผลการทดสอบ O-NET จำแนกตามวิชา					ร้อยละ 30 ผลการ ทดสอบ O-NET
				01	04	05	02	03	01	04	05	02	03	
273	00822573	1478400001553	จิตภา แกสนณรงค์	29.50	5.00	19.00	29.00	27.50	1.50	1.00	1.50	1.50	1.50	0.42
274	00822575	1478400001774	นริศรา ศรีทิน	36.50	27.50	27.50	28.00	25.00	1.50	2.00	1.50	1.50	1.50	0.48
275	00822577	1478400002860	จณิสตา ศิริรักษ์	53.00	25.00	28.00	46.00	33.75	2.50	2.00	1.50	2.50	2.00	0.64
276	00822579	1478500000303	รัชนิกร มาริชิน	29.00	20.00	20.50	31.00	30.00	1.50	1.50	1.50	1.50	1.50	0.45
277	00822583	1478500000346	ศรัญญา คำพัว	65.50	55.00	45.50	51.00	36.25	3.00	3.00	2.50	2.50	2.00	0.78
278	00822585	1478500000265	รัตนพร นามภักดี	49.00	25.00	33.50	47.00	22.50	2.00	2.00	2.00	2.50	1.50	0.61
279	00822587	1478500000281	สิริรัตน์ ไฝงตาล	41.50	27.50	40.00	42.00	15.00	2.00	2.00	2.00	2.00	1.00	0.54
280	00822592	1478500000460	ชนดล วรรมพัฒน์	36.00	12.50	17.50	31.00	26.25	1.50	1.50	1.00	1.50	1.50	0.42
281	00822594	1478500000559	อรพรรณ ไชยแสง	37.00	15.00	21.50	35.00	23.75	1.50	1.50	1.50	1.50	1.50	0.45
282	00822596	1478500000630	สุรวุฑ มูลกัน	23.50	15.00	18.50	24.00	28.75	1.00	1.50	1.50	1.00	1.50	0.38
283	00822598	1478500000923	นิศารัตน์ พงศ์กานูพัฒน์	62.50	10.00	34.50	40.00	37.50	3.00	1.50	2.00	2.00	2.00	0.63
284	00822602	1478500000761	ภักจิรา บุญกระจาย	45.00	12.50	32.00	46.00	25.00	2.00	1.50	2.00	2.50	1.50	0.58
285	00822604	1478500001237	สุภาพร อาจบำรุง	24.50	15.00	27.50	36.00	20.00	1.00	1.50	1.50	1.50	1.50	0.42
286	00822612	1478600001000	ทิพย์สุดา ทองปาน	66.50	37.50	33.50	51.00	30.00	3.00	2.00	2.00	2.50	1.50	0.67
287	00822616	1478600001069	ภัทราพร ยืนแก้ว	45.50	12.50	40.00	42.00	23.75	2.00	1.50	2.00	2.00	1.50	0.54
288	00822618	1478600001085	จิตภา สารระวงส์	36.00	17.50	23.00	43.00	15.00	1.50	1.50	1.50	2.00	1.00	0.46

หมายเหตุ : กรณีที่พบคะแนนเป็นเครื่องหมาย * หรือ x กรุณาติดต่อ สทศ.

เกณฑ์ของการกำหนดช่วงระดับคะแนน O-NET อยู่หน้าสุดท้ายของรายงาน



สถาบันทดสอบทางการศึกษาแห่งชาติ (องค์การมหาชน)
National Institute of Educational Testing Service (Public Organization)

รายงานผลการทดสอบทางการศึกษาระดับชาตินิยมขั้นพื้นฐาน (O-NET)
ชั้นมัธยมศึกษาปีที่ 6 ปีการศึกษา 2562
ฉบับที่ 1 - ผลการทดสอบรายบุคคลสำหรับโรงเรียน

รหัสโรงเรียน 1047022016

ชื่อโรงเรียน เตรียมอุดมศึกษา ภาคตะวันออกเฉียงเหนือ

ขนาดโรงเรียน ใหญ่

ที่ตั้งโรงเรียน นอกเมือง

จังหวัด สกลนคร

ภาค ตะวันออกเฉียงเหนือ

สังกัด สำนักงานคณะกรรมการการศึกษาขั้นพื้นฐาน

ลำดับ	เลขที่ นั่งสอบ	เลขประจำตัว ประชาชน	ชื่อ - สกุล	ผลคะแนนการทดสอบ O-NET จำแนกตามวิชา					ระดับผลการทดสอบ O-NET จำแนกตามวิชา					ร้อยละ 30 ผลการ ทดสอบ O-NET
				01	04	05	02	03	01	04	05	02	03	
289	00822631	1478600001484	กุลยา คำคุณ	28.50	25.00	38.00	30.00	27.50	1.50	2.00	2.00	1.50	1.50	0.51
290	00822635	1478600001697	พิชญ์สินี พิมพ์ชัยน้อย	40.50	17.50	27.50	27.00	16.25	2.00	1.50	1.50	1.50	1.50	0.48
291	00822637	1478600001379	เชษฐสุดา พันธุ์ชัย	38.50	25.00	30.50	41.00	16.25	1.50	2.00	1.50	2.00	1.50	0.52
292	00822643	1478600001701	อนุสรรา แสนสุวรรณ	56.50	22.50	34.50	48.00	27.50	2.50	1.50	2.00	2.50	1.50	0.61
293	00822647	1478600002154	ธัญญารัตน์ รักจันทร์	48.00	47.50	42.00	40.00	26.25	2.00	2.50	2.00	2.00	1.50	0.60
294	00822649	1478600002162	ชวิชัย สงครามมะลิ	46.00	25.00	31.00	31.00	20.00	2.00	2.00	1.50	1.50	1.50	0.51
295	00822651	1478600002235	ปิ่นจารีย์ ซองวงษา	46.50	32.50	36.00	43.00	16.25	2.00	2.00	2.00	2.00	1.50	0.57
296	00822653	1478600002243	อวิศดา ลิเออะ	46.50	37.50	32.00	36.00	17.50	2.00	2.00	2.00	1.50	1.50	0.53
297	00822655	1478600002421	อิสระพงศ์ ทองกุล	32.50	10.00	33.50	31.00	22.50	1.50	1.50	2.00	1.50	1.50	0.48
298	00822657	1478600002561	จารุวรรณ พันธุ์โพธิ์	57.50	20.00	22.50	40.00	32.50	2.50	1.50	1.50	2.00	2.00	0.57
299	00822659	1478600002715	วรชัย สาลีคำ	23.50	12.50	23.00	26.00	21.25	1.00	1.50	1.50	1.00	1.50	0.38
300	00822661	1478600002693	ทิพธิดา ศรีบุญเรือง	63.50	25.00	32.50	40.00	41.25	3.00	2.00	2.00	2.00	2.00	0.66
301	00822665	1478600002758	ชลิดา แสนสุข	68.00	35.00	40.00	54.00	37.50	3.00	2.00	2.00	2.50	2.00	0.69
302	00822667	1478600002987	กุลธิดา สีนอ	53.50	25.00	45.00	50.00	47.50	2.50	2.00	2.00	2.50	2.50	0.69
303	00822671	1478600003291	ภานุพงษ์ สุภรัตน์กุล	46.50	17.50	25.50	34.00	23.75	2.00	1.50	1.50	1.50	1.50	0.48
304	00822674	1478600003011	พิบูลย์ศักดิ์ แสนวิสัย	37.00	37.50	28.50	46.00	27.50	1.50	2.00	1.50	2.50	1.50	0.55

หมายเหตุ : กรณีที่พบคะแนนเป็นเครื่องหมาย * หรือ x กรุณาติดต่อ สทศ.

เกณฑ์ของการกำหนดช่วงระดับคะแนน O-NET อยู่หน้าสุดท้ายของรายงาน



รายงานผลการทดสอบทางการศึกษาระดับชาตินิยมขั้นพื้นฐาน (O-NET)
ชั้นมัธยมศึกษาปีที่ 6 ปีการศึกษา 2562
ฉบับที่ 1 - ผลการทดสอบรายบุคคลสำหรับโรงเรียน

รหัสโรงเรียน 1047022016

ชื่อโรงเรียน เตรียมอุดมศึกษา ภาคตะวันออกเฉียงเหนือ

ขนาดโรงเรียน ใหญ่

ที่ตั้งโรงเรียน นอกเมือง

จังหวัด สกลนคร

ภาค ตะวันออกเฉียงเหนือ

สังกัด สำนักงานคณะกรรมการการศึกษาขั้นพื้นฐาน

ลำดับ	เลขที่ นั่งสอบ	เลขประจำตัว ประชาชน	ชื่อ - สกุล	ผลคะแนนการทดสอบ O-NET จำแนกตามวิชา					ระดับผลการทดสอบ O-NET จำแนกตามวิชา					ร้อยละ 30 ผลการ ทดสอบ O-NET
				01	04	05	02	03	01	04	05	02	03	
305	00822676	1478600003304	ศิริลักษณ์ ทองประมุก	78.00	35.00	28.00	47.00	23.75	3.50	2.00	1.50	2.50	1.50	0.67
306	00822679	1478600003363	กัลญา บุญพูล	35.50	22.50	13.00	38.00	16.25	1.50	1.50	1.00	2.00	1.50	0.46
307	00822682	1478600003622	ภาวินี คุณมี	41.00	22.50	27.50	33.00	25.00	2.00	1.50	1.50	1.50	1.50	0.48
308	00822684	1478600003631	อรวิ อัมกุล	45.00	22.50	31.00	29.00	28.75	2.00	1.50	1.50	1.50	1.50	0.48
309	00822690	1478600003673	ธมลวรรณ สุรเสียง	54.50	27.50	38.00	51.00	23.75	2.50	2.00	2.00	2.50	1.50	0.64
310	00822693	1478600003983	ธมนวรรณ นาคะรวาย	22.50	22.50	34.50	30.00	18.75	1.00	1.50	2.00	1.50	1.50	0.45
311	00822696	1478600004165	วิไลภรณ์ ปุ่มเปิดตา	42.50	17.50	27.50	32.00	15.00	2.00	1.50	1.50	1.50	1.00	0.45
312	00822698	1478600004033	อินทิรา ประชานันท์	50.50	17.50	17.50	36.00	20.00	2.50	1.50	1.00	1.50	1.50	0.48
313	00822700	1478600004068	ปัญญพัฒน์ เหล่าเคน	52.50	47.50	18.50	34.00	21.25	2.50	2.50	1.50	1.50	1.50	0.56
314	00822703	1478600004297	ณัฐชนน สักขาพรหม	22.50	12.50	33.50	27.00	20.00	1.00	1.50	2.00	1.50	1.50	0.45
315	00822705	1478600004564	ชนิกา จ้อยจิด	52.50	47.50	37.00	41.00	18.75	2.50	2.50	2.00	2.00	1.50	0.63
316	00822707	1478600004416	วรรณรท สมบัติดี	59.50	42.50	44.00	40.00	27.50	2.50	2.50	2.00	2.00	1.50	0.63
317	00822710	1478600004629	เมธาวี แก้วกาหลง	52.50	25.00	29.50	46.00	35.00	2.50	2.00	1.50	2.50	2.00	0.64
318	00822711	1478600004696	ปิยะธิดา สังข์ทอง	29.50	15.00	21.00	31.00	25.00	1.50	1.50	1.50	1.50	1.50	0.45
319	00822713	1478600004734	ศิวภรณ์ สายแก้ว	61.50	25.00	44.00	44.00	27.50	3.00	2.00	2.00	2.00	1.50	0.63
320	00822715	1478600004831	รัฐวิษณุ อยู่พันธ์	62.00	70.00	36.00	42.00	23.75	3.00	3.50	2.00	2.00	1.50	0.71

หมายเหตุ : กรณีที่พบคะแนนเป็นเครื่องหมาย * หรือ x กรุณาติดต่อ สทศ.

เกณฑ์ของการกำหนดช่วงระดับคะแนน O-NET อยู่หน้าสุดท้ายของรายงาน



สถาบันทดสอบทางการศึกษาแห่งชาติ (องค์การมหาชน)
National Institute of Educational Testing Service (Public Organization)

รายงานผลการทดสอบทางการศึกษาระดับชาติด้านพื้นฐาน (O-NET)
ชั้นมัธยมศึกษาปีที่ 6 ปีการศึกษา 2562
ฉบับที่ 1 - ผลการทดสอบรายบุคคลสำหรับโรงเรียน

รหัสโรงเรียน 1047022016

ชื่อโรงเรียน เตรียมอุดมศึกษา ภาคตะวันออกเฉียงเหนือ

ขนาดโรงเรียน ใหญ่

ที่ตั้งโรงเรียน นอกเมือง

จังหวัด สกลนคร

ภาค ตะวันออกเฉียงเหนือ

สังกัด สำนักงานคณะกรรมการการศึกษาขั้นพื้นฐาน

ลำดับ	เลขที่ นั่งสอบ	เลขประจำตัว ประชาชน	ชื่อ - สกุล	ผลคะแนนการทดสอบ O-NET จำแนกตามวิชา					ระดับผลการทดสอบ O-NET จำแนกตามวิชา					ร้อยละ 30 ผลการ ทดสอบ O-NET
				01	04	05	02	03	01	04	05	02	03	
321	00822717	1478600004963	อิสราภรณ์ จิตเจริญ	39.50	25.00	27.50	36.00	20.00	2.00	2.00	1.50	1.50	1.50	0.51
322	00822719	1478600004980	สุจิตรา แสนเมือง	28.50	20.00	14.50	26.00	23.75	1.50	1.50	1.00	1.00	1.50	0.38
323	00822721	1478600005293	สรวรรณ ศรีทะจักร์	55.00	17.50	28.00	44.00	43.75	2.50	1.50	1.50	2.00	2.00	0.57
324	00822723	1478600005374	จันทร์จำว จันทร์สมคอย	60.50	42.50	22.50	47.00	27.50	2.50	2.50	1.50	2.50	1.50	0.64
325	00822725	1478600005528	สิทธิพงศ์ กุศลสี	44.00	35.00	24.00	43.00	18.75	2.00	2.00	1.50	2.00	1.50	0.54
326	00822727	1478600005439	ธรรมธร ภาโนมัย	67.00	62.50	64.00	46.00	46.25	3.00	3.00	3.00	2.50	2.50	0.83
327	00822729	1478600005544	ศชรินทร์ โคตะวีระ	29.00	15.00	16.50	24.00	18.75	1.50	1.50	1.00	1.00	1.50	0.38
328	00822731	1478600005668	วนิดา วงศ์กระจ่าง	44.00	20.00	32.00	36.00	33.75	2.00	1.50	2.00	1.50	2.00	0.53
329	00822733	1478600005757	อนนท์ คชช้างพะเนา	55.50	50.00	31.50	38.00	15.00	2.50	2.50	1.50	2.00	1.00	0.57
330	00822735	1478600005811	ปรีญา เดโชจิตร	66.00	55.00	52.00	52.00	53.75	3.00	3.00	2.50	2.50	2.50	0.81
331	00822739	1478600006052	อภิชนา พรหมอินทร์	-	-	-	-	-	-	-	-	-	-	0.00
332	00822741	1478600005854	จิตพร ธิอัมพร	37.50	22.50	22.00	27.00	20.00	1.50	1.50	1.50	1.50	1.50	0.45
333	00822743	1478600005871	กัญญารัตน์ เรืองโอบัฐ	64.00	10.00	24.00	41.00	27.50	3.00	1.50	1.50	2.00	1.50	0.57
334	00822745	1478600006125	เจนจิรา จำนวน์คินิจ	63.50	47.50	27.00	42.00	22.50	3.00	2.50	1.50	2.00	1.50	0.63
335	00822749	1478600006141	ณัฐชยาน์ สายมาษา	47.00	20.00	22.50	41.00	13.75	2.00	1.50	1.50	2.00	1.00	0.49
336	00822754	1478600006231	ณัฐพล มูลดา	44.50	57.50	41.00	33.00	27.50	2.00	3.00	2.00	1.50	1.50	0.59

หมายเหตุ : กรณีที่พบคะแนนเป็นเครื่องหมาย * หรือ x กรุณาติดต่อ สทศ.

เกณฑ์ของการกำหนดช่วงระดับคะแนน O-NET อยู่หน้าสุดท้ายของรายงาน



รายงานผลการทดสอบทางการศึกษาระดับชาตินิยมขั้นพื้นฐาน (O-NET)
ชั้นมัธยมศึกษาปีที่ 6 ปีการศึกษา 2562
ฉบับที่ 1 - ผลการทดสอบรายบุคคลสำหรับโรงเรียน

รหัสโรงเรียน 1047022016

ชื่อโรงเรียน เตรียมอุดมศึกษา ภาคตะวันออกเฉียงเหนือ

ขนาดโรงเรียน ใหญ่

ที่ตั้งโรงเรียน นอกเมือง

จังหวัด สกลนคร

ภาค ตะวันออกเฉียงเหนือ

สังกัด สำนักงานคณะกรรมการการศึกษาขั้นพื้นฐาน

ลำดับ	เลขที่ นั่งสอบ	เลขประจำตัว ประชาชน	ชื่อ - สกุล	ผลคะแนนการทดสอบ O-NET จำแนกตามวิชา					ระดับผลการทดสอบ O-NET จำแนกตามวิชา					ร้อยละ 30 ผลการ ทดสอบ O-NET
				01	04	05	02	03	01	04	05	02	03	
337	00822757	1478600006265	ดวงใจ ฐัญญู	47.50	7.50	36.50	24.00	31.25	2.00	1.50	2.00	1.00	2.00	0.50
338	00822759	1478600006427	จุฑารัตน์ เพ็ญสุข	28.00	17.50	12.50	22.00	22.50	1.50	1.50	1.00	1.00	1.50	0.38
339	00822761	1478600006478	ประกอบ ฤกษ์งาม	58.50	10.00	14.50	42.00	16.25	2.50	1.50	1.00	2.00	1.50	0.52
340	00822764	1478600006532	ญาดากร คชพล	51.50	20.00	20.50	42.00	26.25	2.50	1.50	1.50	2.00	1.50	0.54
341	00822766	1478600006699	พัฒนิตา คำสม	70.00	22.50	37.50	45.00	35.00	3.00	1.50	2.00	2.00	2.00	0.63
342	00822769	1478600006753	อภิชา อุ๋นวิเศษ	64.50	35.00	33.50	41.00	43.75	3.00	2.00	2.00	2.00	2.00	0.66
343	00822771	1478600006893	พรชิตา มิ่งแสง	50.00	10.00	38.00	35.00	21.25	2.50	1.50	2.00	1.50	1.50	0.53
344	00822773	1478600006907	สพรัฐ จันทาอ่อน	-	7.50	-	31.00	25.00	-	1.50	-	1.50	1.50	0.28
345	00822775	1478600006915	ศิริกานต์ ทิพนคร	46.50	12.50	18.00	21.00	27.50	2.00	1.50	1.50	1.00	1.50	0.44
346	00822777	1478600006974	ชนิดา ชอบสุข	58.00	62.50	55.50	51.00	20.00	2.50	3.00	2.50	2.50	1.50	0.72
347	00822779	1478600007253	ณัฐวุฒิ ปัญญาวัน	30.50	10.00	33.50	31.00	16.25	1.50	1.50	2.00	1.50	1.50	0.48
348	00822781	1478600007300	บุหลัน อุ๋นออก	40.50	15.00	33.00	44.00	16.25	2.00	1.50	2.00	2.00	1.50	0.54
349	00822783	1478600007105	อโณทัย หอมหาวล	49.00	22.50	25.50	33.00	27.50	2.00	1.50	1.50	1.50	1.50	0.48
350	00822789	1478600007148	ศิรดา สอนน้ำ	43.50	27.50	34.00	41.00	21.25	2.00	2.00	2.00	2.00	1.50	0.57
351	00822793	1478600008004	จรัสศรี ศรีบุญ	43.50	47.50	34.00	24.00	25.00	2.00	2.50	2.00	1.00	1.50	0.53
352	00822797	1478600008039	อนิสา บุญนูน	57.50	42.50	31.00	42.00	26.25	2.50	2.50	1.50	2.00	1.50	0.60

หมายเหตุ : กรณีที่พบคะแนนเป็นเครื่องหมาย * หรือ x กรุณาติดต่อ สทศ.

เกณฑ์ของการกำหนดช่วงระดับคะแนน O-NET อยู่หน้าสุดท้ายของรายงาน



สถาบันทดสอบทางการศึกษาแห่งชาติ (องค์การมหาชน)
National Institute of Educational Testing Service (Public Organization)

รายงานผลการทดสอบทางการศึกษาระดับชาตินิยมขั้นพื้นฐาน (O-NET)
ชั้นมัธยมศึกษาปีที่ 6 ปีการศึกษา 2562
ฉบับที่ 1 - ผลการทดสอบรายบุคคลสำหรับโรงเรียน

รหัสโรงเรียน 1047022016

ชื่อโรงเรียน เตรียมอุดมศึกษา ภาคตะวันออกเฉียงเหนือ

ขนาดโรงเรียน ใหญ่

ที่ตั้งโรงเรียน นอกเมือง

จังหวัด สกลนคร

ภาค ตะวันออกเฉียงเหนือ

สังกัด สำนักงานคณะกรรมการการศึกษาขั้นพื้นฐาน

ลำดับ	เลขที่ นั่งสอบ	เลขประจำตัว ประชาชน	ชื่อ - สกุล	ผลคะแนนการทดสอบ O-NET จำแนกตามวิชา					ระดับผลการทดสอบ O-NET จำแนกตามวิชา					ร้อยละ 30 ผลการ ทดสอบ O-NET
				01	04	05	02	03	01	04	05	02	03	
353	00822799	1478600008055	อดิศักดิ์ แสนธิสาร	55.00	17.50	24.00	47.00	56.25	2.50	1.50	1.50	2.50	2.50	0.64
354	00822809	1478600008438	ณัฐวดี ขุนชัย	40.00	15.00	23.50	33.00	27.50	2.00	1.50	1.50	1.50	1.50	0.48
355	00822811	1478600008667	นภสินธุ์ พงษ์ไทย	42.00	40.00	36.00	47.00	45.00	2.00	2.50	2.00	2.50	2.50	0.69
356	00822813	1478600008519	ไอลักษณ์ โอษฐ์วิจิตร	47.00	25.00	23.50	37.00	18.75	2.00	2.00	1.50	2.00	1.50	0.54
357	00822819	1478600008713	มิกะ ซาซาเบะ	31.00	12.50	16.00	32.00	32.50	1.50	1.50	1.00	1.50	2.00	0.45
358	00822822	1478600008942	รุจิรา มุ่งมาตร	28.00	25.00	18.00	41.00	21.25	1.50	2.00	1.50	2.00	1.50	0.52
359	00822825	1478600008896	จิรวัดน์ มิกทา	21.00	22.50	20.00	24.00	31.25	1.00	1.50	1.50	1.00	2.00	0.41
360	00822828	1478600008969	ศรุตดา บุญสมัค	39.50	20.00	25.50	33.00	32.50	2.00	1.50	1.50	1.50	2.00	0.51
361	00822831	1478600008977	ภูวคณ รินทะชัย	50.50	62.50	36.50	41.00	35.00	2.50	3.00	2.00	2.00	2.00	0.68
362	00822833	1478600009213	ชลธิชา นครพันธ์	58.50	27.50	35.50	32.00	23.75	2.50	2.00	2.00	1.50	1.50	0.56
363	00822835	1478600009124	ปิยะอมร สว่างรัตน์	52.00	10.00	21.00	36.00	26.25	2.50	1.50	1.50	1.50	1.50	0.51
364	00822843	1478600009370	ธยานันท์ สุวรรณกิจ	53.50	17.50	32.00	47.00	27.50	2.50	1.50	2.00	2.50	1.50	0.61
365	00822845	1478600009612	นพพันธ์ ชาวลี	24.50	17.50	32.50	20.00	27.50	1.00	1.50	2.00	1.00	1.50	0.41
366	00822848	1478600009621	ธงชัย อุ่นจิตร	25.50	27.50	23.50	28.00	22.50	1.00	2.00	1.50	1.50	1.50	0.45
367	00822850	1478600009639	ธนกร ไชยพร	43.00	17.50	17.50	38.00	21.25	2.00	1.50	1.00	2.00	1.50	0.49
368	00822853	1478600009698	ณัฐธินิชา ประดับศิลป์	71.00	52.50	55.50	43.00	45.00	3.00	2.50	2.50	2.00	2.50	0.74

หมายเหตุ : กรณีที่พบคะแนนเป็นเครื่องหมาย * หรือ x กรุณาติดต่อ สทศ.

เกณฑ์ของการกำหนดช่วงระดับคะแนน O-NET อยู่หน้าสุดท้ายของรายงาน



รายงานผลการทดสอบทางการศึกษาระดับชาตินิยมขั้นพื้นฐาน (O-NET)
ชั้นมัธยมศึกษาปีที่ 6 ปีการศึกษา 2562
ฉบับที่ 1 - ผลการทดสอบรายบุคคลสำหรับโรงเรียน

รหัสโรงเรียน 1047022016

ชื่อโรงเรียน เตรียมอุดมศึกษา ภาคตะวันออกเฉียงเหนือ

ขนาดโรงเรียน ใหญ่

ที่ตั้งโรงเรียน นอกเมือง

จังหวัด สกลนคร

ภาค ตะวันออกเฉียงเหนือ

สังกัด สำนักงานคณะกรรมการการศึกษาขั้นพื้นฐาน

ลำดับ	เลขที่ นั่งสอบ	เลขประจำตัว ประชาชน	ชื่อ - สกุล	ผลคะแนนการทดสอบ O-NET จำแนกตามวิชา					ระดับผลการทดสอบ O-NET จำแนกตามวิชา					ร้อยละ 30 ผลการ ทดสอบ O-NET
				01	04	05	02	03	01	04	05	02	03	
369	00822855	1478600009736	สันติภาพ ฐวรรัตน์	42.00	17.50	21.00	43.00	40.00	2.00	1.50	1.50	2.00	2.00	0.54
370	00822858	1478600010289	อนุชิต พิมสอน	21.00	15.00	22.00	31.00	17.50	1.00	1.50	1.50	1.50	1.50	0.42
371	00822860	1478600009833	อัจฉราภรณ์ สำราญใจ	53.00	20.00	33.50	38.00	27.50	2.50	1.50	2.00	2.00	1.50	0.57
372	00822861	1478600009850	เกวลิณ บุญแก้ว	38.00	12.50	26.00	31.00	31.25	1.50	1.50	1.50	1.50	2.00	0.48
373	00822868	1478600010521	อัญญา ประพุกธา	46.50	22.50	23.50	28.00	70.00	2.00	1.50	1.50	1.50	3.00	0.56
374	00822871	1478600010602	สิริทรัพย์ แสงอุทัย	52.50	27.50	30.00	40.00	22.50	2.50	2.00	1.50	2.00	1.50	0.57
375	00822873	1478600010637	เจษฎา สายกัน	66.50	45.00	46.50	54.00	45.00	3.00	2.50	2.50	2.50	2.50	0.78
376	00822876	1478600010793	พรีดา สารสะ	51.00	15.00	35.50	37.00	22.50	2.50	1.50	2.00	2.00	1.50	0.57
377	00822878	1478600010670	คาลิน ภูครองแก้ว	42.00	12.50	21.00	34.00	16.25	2.00	1.50	1.50	1.50	1.50	0.48
378	00822880	1478600011285	พัศกร เพลาวัน	41.00	15.00	28.50	34.00	17.50	2.00	1.50	1.50	1.50	1.50	0.48
379	00822883	1478600011307	สุวารินทร์ พิมพ์พงษ์	81.50	95.00	60.00	69.00	70.00	3.50	4.00	3.00	3.50	3.00	1.02
380	00822885	1478600011331	ภานุพงศ์ ไชยทองพันธุ์	41.00	20.00	30.50	33.00	23.75	2.00	1.50	1.50	1.50	1.50	0.48
381	00822888	1478600011404	เสกสรรค์ คำวันดี	54.50	27.50	30.50	46.00	17.50	2.50	2.00	1.50	2.50	1.50	0.61
382	00822890	1478600011421	สิทธิพล สูงหวล	29.00	12.50	16.00	31.00	16.25	1.50	1.50	1.00	1.50	1.50	0.42
383	00822891	1478600011471	วัชรกร มายูร	28.00	12.50	21.00	19.00	16.25	1.50	1.50	1.50	1.00	1.50	0.41
384	00822893	1478600011889	สิทธิกร กางบุญเรือง	47.50	15.00	23.00	36.00	16.25	2.00	1.50	1.50	1.50	1.50	0.48

หมายเหตุ : กรณีที่พบคะแนนเป็นเครื่องหมาย * หรือ x กรุณาติดต่อ สทศ.

เกณฑ์ของการกำหนดช่วงระดับคะแนน O-NET อยู่หน้าสุดท้ายของรายงาน



สถาบันทดสอบทางการศึกษาแห่งชาติ (องค์การมหาชน)
National Institute of Educational Testing Service (Public Organization)

รายงานผลการทดสอบทางการศึกษาระดับชาตินิยมขั้นพื้นฐาน (O-NET)
ชั้นมัธยมศึกษาปีที่ 6 ปีการศึกษา 2562
ฉบับที่ 1 - ผลการทดสอบรายบุคคลสำหรับโรงเรียน

รหัสโรงเรียน 1047022016

ชื่อโรงเรียน เตรียมอุดมศึกษา ภาคตะวันออกเฉียงเหนือ

ขนาดโรงเรียน ใหญ่

ที่ตั้งโรงเรียน นอกเมือง

จังหวัด สกลนคร

ภาค ตะวันออกเฉียงเหนือ

สังกัด สำนักงานคณะกรรมการการศึกษาขั้นพื้นฐาน

ลำดับ	เลขที่ นั่งสอบ	เลขประจำตัว ประชาชน	ชื่อ - สกุล	ผลคะแนนการทดสอบ O-NET จำแนกตามวิชา					ระดับผลการทดสอบ O-NET จำแนกตามวิชา					ร้อยละ 30 ผลการ ทดสอบ O-NET
				01	04	05	02	03	01	04	05	02	03	
385	00822898	1478600011960	จิรเมธ กาลินพิลา	54.00	77.50	42.50	40.00	28.75	2.50	3.50	2.00	2.00	1.50	0.68
386	00822901	1478600011986	รุจิรา นิลมาลัย	43.00	2.50	25.00	39.00	17.50	2.00	0.00	1.50	2.00	1.50	0.43
387	00822906	1478600012001	ชินวัตร พานิชย์	29.00	15.00	35.50	35.00	26.25	1.50	1.50	2.00	1.50	1.50	0.48
388	00822908	1478600012087	ธีรเทพ วงสาลี	52.50	32.50	29.50	46.00	30.00	2.50	2.00	1.50	2.50	1.50	0.61
389	00822910	1478600012184	พีรณัฐ วาชรินทร์	53.50	42.50	29.00	55.00	65.00	2.50	2.50	1.50	2.50	3.00	0.72
390	00822912	1478600012320	พัชรี สวัสดิ์	33.00	30.00	27.50	35.00	32.50	1.50	2.00	1.50	1.50	2.00	0.51
391	00822914	1478600012346	ยุทธนา ขุลิเทาว์	45.50	15.00	29.50	45.00	26.25	2.00	1.50	1.50	2.00	1.50	0.52
392	00822916	1478600012354	จิตรธิดา นนทะบุตร	59.50	32.50	24.00	33.00	25.00	2.50	2.00	1.50	1.50	1.50	0.53
393	00822918	1478600012362	ชินัญญา พิลาน	42.00	27.50	22.00	33.00	17.50	2.00	2.00	1.50	1.50	1.50	0.51
394	00822920	1478600012371	มาลินี หล้าหีบ	-	42.50	40.00	43.00	65.00	-	2.50	2.00	2.00	3.00	0.57
395	00822921	1478600012419	ภกมน ดิยะเมธา	34.50	20.00	20.00	41.00	21.25	1.50	1.50	1.50	2.00	1.50	0.49
396	00822923	1478600012761	พรชนก ซาหีน	63.50	35.00	33.50	46.00	30.00	3.00	2.00	2.00	2.50	1.50	0.67
397	00822925	1478600012834	พัชรดา ปิ่นใจ	69.50	20.00	45.00	51.00	46.25	3.00	1.50	2.00	2.50	2.50	0.69
398	00822927	1478600012893	ธนาวุธ เป้าจันทิก	35.50	12.50	13.00	25.00	22.50	1.50	1.50	1.00	1.00	1.50	0.38
399	00822929	1478600012966	แทนพล ยันตะพันธ์	60.00	20.00	30.50	45.00	28.75	2.50	1.50	1.50	2.00	1.50	0.54
400	00822931	1478600013059	ปรียาภรณ์ โสภิรักษ์	24.00	17.50	-	30.00	35.00	1.00	1.50	-	1.50	2.00	0.37

หมายเหตุ : กรณีที่พบคะแนนเป็นเครื่องหมาย * หรือ x กรุณาติดต่อ สทศ.

เกณฑ์ของการกำหนดช่วงระดับคะแนน O-NET อยู่หน้าสุดท้ายของรายงาน



รายงานผลการทดสอบทางการศึกษาระดับชาตินิยมขั้นพื้นฐาน (O-NET)
ชั้นมัธยมศึกษาปีที่ 6 ปีการศึกษา 2562
ฉบับที่ 1 - ผลการทดสอบรายบุคคลสำหรับโรงเรียน

รหัสโรงเรียน 1047022016

ชื่อโรงเรียน เตรียมอุดมศึกษา ภาคตะวันออกเฉียงเหนือ

ขนาดโรงเรียน ใหญ่

ที่ตั้งโรงเรียน นอกเมือง

จังหวัด สกลนคร

ภาค ตะวันออกเฉียงเหนือ

สังกัด สำนักงานคณะกรรมการการศึกษาขั้นพื้นฐาน

ลำดับ	เลขที่ นั่งสอบ	เลขประจำตัว ประชาชน	ชื่อ - สกุล	ผลคะแนนการทดสอบ O-NET จำแนกตามวิชา					ระดับผลการทดสอบ O-NET จำแนกตามวิชา					ร้อยละ 30 ผลการ ทดสอบ O-NET
				01	04	05	02	03	01	04	05	02	03	
401	00822933	1478600013211	ชนิตา ฟองอ่อน	31.50	15.00	31.50	33.00	28.75	1.50	1.50	1.50	1.50	1.50	0.45
402	00822935	1478600013296	อริสรา ลลิตาศิริกานดา	41.50	17.50	40.00	31.00	22.50	2.00	1.50	2.00	1.50	1.50	0.51
403	00822937	1478600013962	กิ่งแก้ว หล้าหนองบัว	62.50	27.50	38.50	49.00	30.00	3.00	2.00	2.00	2.50	1.50	0.67
404	00822939	1478600014322	อโณมา อ่อนบิ่ง	67.00	12.50	26.00	50.00	41.25	3.00	1.50	1.50	2.50	2.00	0.64
405	00822941	1478600014969	สุกฤษฎี นาคบุตรศรี	31.50	62.50	33.50	29.00	22.50	1.50	3.00	2.00	1.50	1.50	0.56
406	00822943	1478600015281	รินรดา สุรินทร์	50.50	22.50	38.00	37.00	28.75	2.50	1.50	2.00	2.00	1.50	0.57
407	00822945	1478600015329	ภัทราภรณ์ ไชยศรีทา	41.50	25.00	25.50	24.00	20.00	2.00	2.00	1.50	1.00	1.50	0.47
408	00822947	1478600015523	ภัทรพล สัพโส	42.50	32.50	26.50	34.00	35.00	2.00	2.00	1.50	1.50	2.00	0.53
409	00822949	1478600015728	ชราเทพ นามตาแสง	26.50	17.50	23.50	25.00	20.00	1.00	1.50	1.50	1.00	1.50	0.38
410	00822951	1478600016333	ธีรศักดิ์ กูแก้ว	28.50	27.50	34.00	31.00	15.00	1.50	2.00	2.00	1.50	1.00	0.48
411	00822953	1478600016376	ธิดามาศ พระราช	32.50	12.50	27.00	30.00	30.00	1.50	1.50	1.50	1.50	1.50	0.45
412	00822955	1478600016384	ธิดาทิพย์ พระราช	29.00	17.50	16.00	39.00	27.50	1.50	1.50	1.00	2.00	1.50	0.46
413	00822957	1478600016520	กฤษฎดา ฮัสสัน	29.00	17.50	19.50	34.00	17.50	1.50	1.50	1.50	1.50	1.50	0.45
414	00822959	1478600017062	มนัสนันท์ บรรจุทรัพย์	35.00	15.00	16.50	32.00	23.75	1.50	1.50	1.00	1.50	1.50	0.42
415	00822961	1478600017682	ปนัดดา สุขานนท์	20.50	20.00	30.00	27.00	17.50	1.00	1.50	1.50	1.50	1.50	0.42
416	00822963	1478600017712	ภูริทัต ติลาสน์	29.50	15.00	22.00	33.00	16.25	1.50	1.50	1.50	1.50	1.50	0.45

หมายเหตุ : กรณีที่พบคะแนนเป็นเครื่องหมาย * หรือ x กรุณาติดต่อ สทศ.

เกณฑ์ของการกำหนดช่วงระดับคะแนน O-NET อยู่หน้าสุดท้ายของรายงาน



รายงานผลการทดสอบทางการศึกษาระดับชาตินิยมขั้นพื้นฐาน (O-NET)
ชั้นมัธยมศึกษาปีที่ 6 ปีการศึกษา 2562
ฉบับที่ 1 - ผลการทดสอบรายบุคคลสำหรับโรงเรียน

รหัสโรงเรียน 1047022016

ชื่อโรงเรียน เตรียมอุดมศึกษา ภาคตะวันออกเฉียงเหนือ

ขนาดโรงเรียน ใหญ่

ที่ตั้งโรงเรียน นอกเมือง

จังหวัด สกลนคร

ภาค ตะวันออกเฉียงเหนือ

สังกัด สำนักงานคณะกรรมการการศึกษาขั้นพื้นฐาน

ลำดับ	เลขที่ นั่งสอบ	เลขประจำตัว ประชาชน	ชื่อ - สกุล	ผลคะแนนการทดสอบ O-NET จำแนกตามวิชา					ระดับผลการทดสอบ O-NET จำแนกตามวิชา					ร้อยละ 30 ผลการ ทดสอบ O-NET
				01	04	05	02	03	01	04	05	02	03	
417	00822965	1478600018239	วิภาณี เนียก้าด	65.00	25.00	19.50	40.00	48.75	3.00	2.00	1.50	2.00	2.50	0.66
418	00822967	1478600018379	ปาลิตา วิชัย	62.00	47.50	46.00	41.00	46.25	3.00	2.50	2.50	2.00	2.50	0.74
419	00822969	1478600018395	อริสา ธรรมประละ	72.50	57.50	55.00	36.00	41.25	3.50	3.00	2.50	1.50	2.00	0.73
420	00822971	1478600019189	กรรณิกา โสนะโชติ	27.50	22.50	23.00	38.00	20.00	1.50	1.50	1.50	2.00	1.50	0.49
421	00822973	1478600019804	นารภัทร บุตรเวียงพันธ์	69.50	47.50	34.50	42.00	45.00	3.00	2.50	2.00	2.00	2.50	0.71
422	00822975	1478600021124	สรณสิริ สิทธิชัย	59.50	22.50	42.00	43.00	27.50	2.50	1.50	2.00	2.00	1.50	0.57
423	00822977	1478600023348	คินสรุต วรรณวิเศษ	48.50	20.00	31.50	35.00	22.50	2.00	1.50	1.50	1.50	1.50	0.48
424	00822979	1478600027548	บุศดี ภูมิ	49.50	25.00	20.50	29.00	28.75	2.00	2.00	1.50	1.50	1.50	0.51
425	00822981	1478800001810	รัตติกาล สุพิมล	34.00	12.50	21.50	28.00	22.50	1.50	1.50	1.50	1.50	1.50	0.45
426	00822983	1478800002514	ภัทราภรณ์ เสดะ	28.00	25.00	32.00	38.00	22.50	1.50	2.00	2.00	2.00	1.50	0.54
427	00822985	1478800004495	อดิวิชัย ทุ่งราช	36.50	25.00	16.50	33.00	23.75	1.50	2.00	1.00	1.50	1.50	0.45
428	00822987	1479000002103	ทิพยาภา ภิรมย์	47.00	32.50	31.50	30.00	22.50	2.00	2.00	1.50	1.50	1.50	0.51
429	00822989	1479000007661	นันทิกานต์ สอนคำมี	62.00	52.50	50.50	45.00	45.00	3.00	2.50	2.50	2.00	2.50	0.74
430	00822991	1479300001544	ชนวัฒน์ อาจโยธา	52.00	67.50	60.50	46.00	35.00	2.50	3.00	3.00	2.50	2.00	0.78
431	00822993	1479300001561	วัชรพล มาตราช	39.50	15.00	19.00	36.00	25.00	2.00	1.50	1.50	1.50	1.50	0.48
432	00822995	1479300001625	คุณากร แพงพา	47.50	25.00	14.00	31.00	45.00	2.00	2.00	1.00	1.50	2.50	0.53

หมายเหตุ : กรณีที่พบคะแนนเป็นเครื่องหมาย * หรือ x กรุณาติดต่อ สทศ.

เกณฑ์ของการกำหนดช่วงระดับคะแนน O-NET อยู่หน้าสุดท้ายของรายงาน



สถาบันทดสอบทางการศึกษาแห่งชาติ (องค์การมหาชน)
National Institute of Educational Testing Service (Public Organization)

รายงานผลการทดสอบทางการศึกษาระดับชาตินิยมขั้นพื้นฐาน (O-NET)
ชั้นมัธยมศึกษาปีที่ 6 ปีการศึกษา 2562
ฉบับที่ 1 - ผลการทดสอบรายบุคคลสำหรับโรงเรียน

รหัสโรงเรียน 1047022016

ชื่อโรงเรียน เตรียมอุดมศึกษา ภาคตะวันออกเฉียงเหนือ

ขนาดโรงเรียน ใหญ่

ที่ตั้งโรงเรียน นอกเมือง

จังหวัด สกลนคร

ภาค ตะวันออกเฉียงเหนือ

สังกัด สำนักงานคณะกรรมการการศึกษาขั้นพื้นฐาน

ลำดับ	เลขที่ นั่งสอบ	เลขประจำตัว ประชาชน	ชื่อ - สกุล	ผลคะแนนการทดสอบ O-NET จำแนกตามวิชา					ระดับผลการทดสอบ O-NET จำแนกตามวิชา					ร้อยละ 30 ผลการ ทดสอบ O-NET
				01	04	05	02	03	01	04	05	02	03	
433	00822997	1479300002044	ณัฐนันท์ พาโคกทอม	33.50	20.00	25.00	39.00	26.25	1.50	1.50	1.50	2.00	1.50	0.49
434	00822999	1479300002427	มัลลิกา ชัยสิทธิ์	42.00	17.50	34.00	26.00	13.75	2.00	1.50	2.00	1.00	1.00	0.44
435	00823001	1479300002737	ปฏิภาณ ทองโคตร	60.50	25.00	37.50	44.00	33.75	2.50	2.00	2.00	2.00	2.00	0.63
436	00823003	1479300003041	ชนากร นาทองป้อ	59.00	35.00	25.00	51.00	20.00	2.50	2.00	1.50	2.50	1.50	0.61
437	00823005	1479300003261	ศรัณย์ภัทร ศรีเพ็ชร	43.50	22.50	36.50	37.00	21.25	2.00	1.50	2.00	2.00	1.50	0.54
438	00823007	1479300003491	นารีรัตน์ หงษ์แพ่งจิตร	45.50	20.00	23.50	39.00	26.25	2.00	1.50	1.50	2.00	1.50	0.52
439	00823009	1479300003601	ศักดิ์ภัทร ราชคำ	23.50	12.50	45.50	36.00	18.75	1.00	1.50	2.50	1.50	1.50	0.48
440	00823011	1479300003636	กานต์สินี จรุงธรรม	67.50	42.50	35.50	54.00	36.25	3.00	2.50	2.00	2.50	2.00	0.72
441	00823013	1479300003717	ธนบดี อุบาลี	-	-	-	-	-	-	-	-	-	-	0.00
442	00823015	1479300003997	อิสรา ราชประสิทธิ์	41.50	52.50	39.50	32.00	28.75	2.00	2.50	2.00	1.50	1.50	0.56
443	00823017	1479300004063	ศุภณัฐ สมบูรณ์	58.00	37.50	29.00	46.00	38.75	2.50	2.00	1.50	2.50	2.00	0.64
444	00823019	1479300004276	ศุภกร ยันตะพันธ์	61.00	100.00	82.00	50.00	56.25	3.00	4.00	3.50	2.50	2.50	0.92
445	00823021	1479300005060	วิชญาดา กุลบุตร	47.50	12.50	28.00	44.00	26.25	2.00	1.50	1.50	2.00	1.50	0.52
446	00823023	1479300005132	ภานุพงษ์ สุภราชดี	50.00	15.00	33.50	41.00	17.50	2.50	1.50	2.00	2.00	1.50	0.57
447	00823025	1479300005400	พลพล อุปโคตร	44.00	22.50	32.00	44.00	20.00	2.00	1.50	2.00	2.00	1.50	0.54
448	00823027	1479300006368	กฤติญาณี รัศมีแก้ว	34.00	15.00	24.50	35.00	20.00	1.50	1.50	1.50	1.50	1.50	0.45

หมายเหตุ : กรณีที่พบคะแนนเป็นเครื่องหมาย * หรือ x กรุณาติดต่อ สทศ.

เกณฑ์ของการกำหนดช่วงระดับคะแนน O-NET อยู่หน้าสุดท้ายของรายงาน



สถาบันทดสอบทางการศึกษาแห่งชาติ (องค์การมหาชน)
National Institute of Educational Testing Service (Public Organization)

รายงานผลการทดสอบทางการศึกษาระดับชาตินิยมขั้นพื้นฐาน (O-NET)
ชั้นมัธยมศึกษาปีที่ 6 ปีการศึกษา 2562
ฉบับที่ 1 - ผลการทดสอบรายบุคคลสำหรับโรงเรียน

รหัสโรงเรียน 1047022016

ชื่อโรงเรียน เตรียมอุดมศึกษา ภาคตะวันออกเฉียงเหนือ

ขนาดโรงเรียน ใหญ่

ที่ตั้งโรงเรียน นอกเมือง

จังหวัด สกลนคร

ภาค ตะวันออกเฉียงเหนือ

สังกัด สำนักงานคณะกรรมการการศึกษาขั้นพื้นฐาน

ลำดับ	เลขที่ นั่งสอบ	เลขประจำตัว ประชาชน	ชื่อ - สกุล	ผลคะแนนการทดสอบ O-NET จำแนกตามวิชา					ระดับผลการทดสอบ O-NET จำแนกตามวิชา					ร้อยละ 30 ผลการ ทดสอบ O-NET
				01	04	05	02	03	01	04	05	02	03	
449	00823029	1479300006732	อมรสตรี ไชยคำภา	30.50	15.00	26.00	26.00	21.25	1.50	1.50	1.50	1.00	1.50	0.41
450	00823031	1479300006813	วรพงษ์ จันทร์แจ่ม	42.00	25.00	21.00	33.00	35.00	2.00	2.00	1.50	1.50	2.00	0.53
451	00823033	1479300007101	อัยลดา ไชยะวิง	54.50	17.50	39.50	48.00	37.50	2.50	1.50	2.00	2.50	2.00	0.64
452	00823035	1479300007399	กุลธิดา ทิพม่อม	40.50	20.00	27.50	28.00	27.50	2.00	1.50	1.50	1.50	1.50	0.48
453	00823037	1479300007861	กุลธิดา วงษ์จันทร์	45.00	40.00	30.00	42.00	31.25	2.00	2.50	1.50	2.00	2.00	0.60
454	00823039	1479300008433	สุนิศา ทินคร	52.00	57.50	54.00	47.00	51.25	2.50	3.00	2.50	2.50	2.50	0.78
455	00823041	1479300008492	สุพรรณกัลยา พันธุ์แดง	-	-	-	-	-	-	-	-	-	-	0.00
456	00823043	1479300008727	ฐิตา ลีทอง	49.50	32.50	34.50	39.00	27.50	2.00	2.00	2.00	2.00	1.50	0.57
457	00823045	1479300008786	เบญจมาศ ขันเดช	62.50	27.50	37.50	48.00	55.00	3.00	2.00	2.00	2.50	2.50	0.72
458	00823047	1479300008948	จิราธร ไชยสุข	43.50	70.00	49.00	37.00	43.75	2.00	3.50	2.50	2.00	2.00	0.71
459	00823049	1479300009022	กวีณา มีระหันนอก	61.50	40.00	44.50	29.00	45.00	3.00	2.50	2.00	1.50	2.50	0.68
460	00823051	1479300009766	ชนันชชา สัมฤทธิ์	34.50	20.00	31.50	48.00	17.50	1.50	1.50	1.50	2.50	1.50	0.53
461	00823053	1479300009910	ณัฐกฤต กาญจนกัน โห	37.50	35.00	31.00	35.00	26.25	1.50	2.00	1.50	1.50	1.50	0.48
462	00823055	1479300010519	กมลรัตน์ ศรีสร้อย	64.00	37.50	31.00	44.00	31.25	3.00	2.00	1.50	2.00	2.00	0.63
463	00823057	1479300010861	ดวงหฤทัย พงษ์เกรรินทร์	51.00	62.50	39.50	44.00	33.75	2.50	3.00	2.00	2.00	2.00	0.68
464	00823059	1479300011337	วิษณุดา คำอ่อนสา	60.00	27.50	39.50	41.00	62.50	2.50	2.00	2.00	2.00	3.00	0.68

หมายเหตุ : กรณีที่พบคะแนนเป็นเครื่องหมาย * หรือ x กรุณาติดต่อ สทศ.

เกณฑ์ของการกำหนดช่วงระดับคะแนน O-NET อยู่หน้าสุดท้ายของรายงาน



รายงานผลการทดสอบทางการศึกษาระดับชาตินำพื้นฐาน (O-NET)
ชั้นมัธยมศึกษาปีที่ 6 ปีการศึกษา 2562
ฉบับที่ 1 - ผลการทดสอบรายบุคคลสำหรับโรงเรียน

รหัสโรงเรียน 1047022016

ชื่อโรงเรียน เตรียมอุดมศึกษา ภาคตะวันออกเฉียงเหนือ

ขนาดโรงเรียน ใหญ่

ที่ตั้งโรงเรียน นอกเมือง

จังหวัด สกลนคร

ภาค ตะวันออกเฉียงเหนือ

สังกัด สำนักงานคณะกรรมการการศึกษานำพื้นฐาน

ลำดับ	เลขที่ นั่งสอบ	เลขประจำตัว ประชาชน	ชื่อ - สกุล	ผลคะแนนการทดสอบ O-NET จำแนกตามวิชา					ระดับผลการทดสอบ O-NET จำแนกตามวิชา					ร้อยละ 30 ผลการ ทดสอบ O-NET
				01	04	05	02	03	01	04	05	02	03	
465	00823061	1479300011515	อากาศิรี มีเพียร	55.50	27.50	22.50	38.00	26.25	2.50	2.00	1.50	2.00	1.50	0.57
466	00823063	1479300011981	เกียรติศักดิ์ พิณรุธิ์	20.50	22.50	26.00	28.00	22.50	1.00	1.50	1.50	1.50	1.50	0.42
467	00823064	1479300012139	ภูธนศ สิงห์จรรยา	60.50	55.00	29.50	41.00	33.75	2.50	3.00	1.50	2.00	2.00	0.66
468	00823065	1479300012996	ภัทรวดี ศรีจำพลัง	56.00	25.00	58.50	42.00	31.25	2.50	2.00	2.50	2.00	2.00	0.66
469	00823066	1479300013054	กาญจนา แซ่เรือ	52.50	15.00	26.50	51.00	31.25	2.50	1.50	1.50	2.50	2.00	0.61
470	00823067	1479300013984	ณัฐพงษ์ ณีบุญ	42.00	47.50	24.50	33.00	21.25	2.00	2.50	1.50	1.50	1.50	0.53
471	00823068	1479300014026	เทิดพงศ์ หันจางสิทธิ์	66.00	27.50	28.50	54.00	23.75	3.00	2.00	1.50	2.50	1.50	0.64
472	00823069	1479900484635	ธิดารัตน์ นามประมา	51.00	22.50	21.00	44.00	30.00	2.50	1.50	1.50	2.00	1.50	0.54
473	00823070	1479900495661	สุพิชชา ช่างสอน	69.00	57.50	45.00	44.00	37.50	3.00	3.00	2.00	2.00	2.00	0.71
474	00823071	1479900496072	พิพัฒน์พงศ์ ธรรมสิทธิ์	49.50	17.50	27.00	34.00	45.00	2.00	1.50	1.50	1.50	2.50	0.53
475	00823072	1479900501866	ณัฐธิดา พลขารี	59.50	35.00	30.00	42.00	36.25	2.50	2.00	1.50	2.00	2.00	0.60
476	00823073	1479900502315	กรวิก รัตนภาสุร	41.50	35.00	29.00	32.00	22.50	2.00	2.00	1.50	1.50	1.50	0.51
477	00823074	1479900503206	อรุณทิพย์ บุญศิริ	57.00	35.00	24.50	36.00	38.75	2.50	2.00	1.50	1.50	2.00	0.56
478	00823075	1479900509816	กนกพร พรหมสาขา ณ สกลนคร	55.50	35.00	38.50	31.00	32.50	2.50	2.00	2.00	1.50	2.00	0.59
479	00823076	1479900511021	ศิริรักษ์ บึงแก้ว	29.00	10.00	31.50	34.00	26.25	1.50	1.50	1.50	1.50	1.50	0.45
480	00823077	1479900511489	กุลณัฐ บูรณาวัดร์	41.00	12.50	30.50	35.00	23.75	2.00	1.50	1.50	1.50	1.50	0.48

หมายเหตุ : กรณีที่พบคะแนนเป็นเครื่องหมาย * หรือ x กรุณาติดต่อ สทศ.

เกณฑ์ของการกำหนดช่วงระดับคะแนน O-NET อยู่หน้าสุดท้ายของรายงาน



สถาบันทดสอบทางการศึกษาแห่งชาติ (องค์การมหาชน)
National Institute of Educational Testing Service (Public Organization)

รายงานผลการทดสอบทางการศึกษาระดับชาตินิยมขั้นพื้นฐาน (O-NET)
ชั้นมัธยมศึกษาปีที่ 6 ปีการศึกษา 2562
ฉบับที่ 1 - ผลการทดสอบรายบุคคลสำหรับโรงเรียน

รหัสโรงเรียน 1047022016

ชื่อโรงเรียน เตรียมอุดมศึกษา ภาคตะวันออกเฉียงเหนือ

ขนาดโรงเรียน ใหญ่

ที่ตั้งโรงเรียน นอกเมือง

จังหวัด สกลนคร

ภาค ตะวันออกเฉียงเหนือ

สังกัด สำนักงานคณะกรรมการการศึกษาขั้นพื้นฐาน

ลำดับ	เลขที่ นั่งสอบ	เลขประจำตัว ประชาชน	ชื่อ - สกุล	ผลคะแนนการทดสอบ O-NET จำแนกตามวิชา					ระดับผลการทดสอบ O-NET จำแนกตามวิชา					ร้อยละ 30 ผลการ ทดสอบ O-NET
				01	04	05	02	03	01	04	05	02	03	
481	00823078	1479900512361	พิมพ์ลิขัย บรรรยงค์	38.00	10.00	14.50	40.00	18.75	1.50	1.50	1.00	2.00	1.50	0.46
482	00823079	1479900514941	กมลพรรณม สุวรรณเขต	56.00	15.00	25.00	43.00	28.75	2.50	1.50	1.50	2.00	1.50	0.54
483	00823080	1479900516553	กิตติภูมิ รักสนิท	23.00	40.00	29.50	31.00	18.75	1.00	2.50	1.50	1.50	1.50	0.48
484	00823081	1479900529698	กัญญาดา คำหล้า	21.50	15.00	26.00	23.00	26.25	1.00	1.50	1.50	1.00	1.50	0.38
485	00823082	1479900529795	ภักฎิฉิรา ศรีหล้า	76.00	62.50	45.00	55.00	57.50	3.50	3.00	2.00	2.50	2.50	0.81
486	00823083	1479900546665	ศุภิสรา ช่วงทิพย์	55.00	40.00	31.50	50.00	40.00	2.50	2.50	1.50	2.50	2.00	0.67
487	00823084	1480301208578	จตุรภัทร จตุเทน	36.00	35.00	33.00	35.00	37.50	1.50	2.00	2.00	1.50	2.00	0.53
488	00823085	1480501273811	ประภาส วงศ์ขาวูม	35.50	22.50	26.50	23.00	26.25	1.50	1.50	1.50	1.00	1.50	0.41
489	00823086	1480501275082	สรลธิกา ไพโรสมนต์	54.50	37.50	29.50	37.00	31.25	2.50	2.00	1.50	2.00	2.00	0.60
490	00823087	1489700000090	ทศพร บุญสมัย	60.50	27.50	41.00	42.00	23.75	2.50	2.00	2.00	2.00	1.50	0.60
491	00823088	1489700000944	เดชณรงค์ คำธิ	39.50	40.00	28.00	28.00	13.75	2.00	2.50	1.50	1.50	1.00	0.51
492	00823089	1489700001339	กัญญาพัชญ์ แคนกาไสย	54.00	20.00	24.00	35.00	25.00	2.50	1.50	1.50	1.50	1.50	0.51
493	00823090	1489700001886	ศิขรินธาร แก้วเป็นบุญ	73.50	45.00	49.50	50.00	40.00	3.50	2.50	2.50	2.50	2.00	0.78
494	00823091	1489700001975	พรรษชล คำมุง	73.00	72.50	52.50	46.00	53.75	3.50	3.50	2.50	2.50	2.50	0.86
495	00823092	1489700003994	จิรัญญา จูมา	47.50	25.00	21.50	40.00	20.00	2.00	2.00	1.50	2.00	1.50	0.54
496	00823093	1489700004974	วรภิจ สีหา	59.50	72.50	37.50	35.00	26.25	2.50	3.50	2.00	1.50	1.50	0.65

หมายเหตุ : กรณีที่พบคะแนนเป็นเครื่องหมาย * หรือ x กรุณาติดต่อ สทศ.

เกณฑ์ของการกำหนดช่วงระดับคะแนน O-NET อยู่หน้าสุดท้ายของรายงาน



สถาบันทดสอบทางการศึกษาแห่งชาติ (องค์การมหาชน)
National Institute of Educational Testing Service (Public Organization)

รายงานผลการทดสอบทางการศึกษาระดับชาตินิยมขั้นพื้นฐาน (O-NET)
ชั้นมัธยมศึกษาปีที่ 6 ปีการศึกษา 2562
ฉบับที่ 1 - ผลการทดสอบรายบุคคลสำหรับโรงเรียน

รหัสโรงเรียน 1047022016

ชื่อโรงเรียน เตรียมอุดมศึกษา ภาคตะวันออกเฉียงเหนือ

ขนาดโรงเรียน ใหญ่

ที่ตั้งโรงเรียน นอกเมือง

จังหวัด สกลนคร

ภาค ตะวันออกเฉียงเหนือ

สังกัด สำนักงานคณะกรรมการการศึกษาขั้นพื้นฐาน

ลำดับ	เลขที่ นั่งสอบ	เลขประจำตัว ประชาชน	ชื่อ - สกุล	ผลคะแนนการทดสอบ O-NET จำแนกตามวิชา					ระดับผลการทดสอบ O-NET จำแนกตามวิชา					ร้อยละ 30 ผลการ ทดสอบ O-NET
				01	04	05	02	03	01	04	05	02	03	
497	00823094	1489900409595	ชรินทร์ทิพย์ บัณฑิต	61.00	30.00	46.00	43.00	33.75	3.00	2.00	2.50	2.00	2.00	0.68
498	00823095	1489900420688	ยศกร ลิงลม	33.00	45.00	21.00	21.00	21.25	1.50	2.50	1.50	1.00	1.50	0.47
499	00823096	1490501192594	ปณิชาพร อุดมธนะบริบูรณ์	48.00	25.00	48.50	44.00	30.00	2.00	2.00	2.50	2.00	1.50	0.60
500	00823097	1490600066104	อริวัชร สิงห์คง	35.50	35.00	38.50	30.00	46.25	1.50	2.00	2.00	1.50	2.50	0.56
501	00823098	1499900350191	เจดน์สุกัญญา สุทาร์มย์	56.00	32.50	32.50	48.00	26.25	2.50	2.00	2.00	2.50	1.50	0.64
502	00823099	1499900356378	บารมี ทาลุมพุก	48.50	55.00	49.00	41.00	33.75	2.00	3.00	2.50	2.00	2.00	0.68
503	00823100	1509966138424	อัจฉริยลักษณ์ อรบุตร	28.00	10.00	21.00	30.00	28.75	1.50	1.50	1.50	1.50	1.50	0.45
504	00823102	1569100001051	ปวีณา แซ่จาง	58.50	20.00	19.00	41.00	51.25	2.50	1.50	1.50	2.00	2.50	0.60
505	00823103	1578800006977	ฐิตาภรณ์ อินแก้ว	38.00	10.00	28.00	26.00	16.25	1.50	1.50	1.50	1.00	1.50	0.41
506	00823104	1579900934532	สุภาวรัตน์ ทองหนองยาง	45.00	22.50	26.50	34.00	26.25	2.00	1.50	1.50	1.50	1.50	0.48
507	00823105	1638800000811	อารีญา บุญแสง	70.00	65.00	40.50	49.00	37.50	3.00	3.00	2.00	2.50	2.00	0.75
508	00823106	1640101394937	ชนกร อรุณวิง	59.00	57.50	49.50	40.00	20.00	2.50	3.00	2.50	2.00	1.50	0.68
509	00823107	1660601179181	จุฬารัตน์ บุญละปิดตา	47.00	15.00	38.50	33.00	28.75	2.00	1.50	2.00	1.50	1.50	0.51
510	00823108	1679900538067	เพชรินทร์ บินไธสง	62.50	52.50	49.50	47.00	57.50	3.00	2.50	2.50	2.50	2.50	0.78
511	00823109	1719900559829	ยุทธพงษ์ ไทยพรหมทัต	45.50	17.50	31.50	33.00	17.50	2.00	1.50	1.50	1.50	1.50	0.48
512	00823110	1739200002805	กรินทร์รัตน์ สามงามน้อย	38.50	12.50	14.00	39.00	25.00	1.50	1.50	1.00	2.00	1.50	0.46

หมายเหตุ : กรณีที่พบคะแนนเป็นเครื่องหมาย * หรือ x กรุณาติดต่อ สทศ.

เกณฑ์ของการกำหนดช่วงระดับคะแนน O-NET อยู่หน้าสุดท้ายของรายงาน



สถาบันทดสอบทางการศึกษาแห่งชาติ (องค์การมหาชน)
National Institute of Educational Testing Service (Public Organization)

รายงานผลการทดสอบทางการศึกษาระดับชาตินิยมขั้นพื้นฐาน (O-NET)
ชั้นมัธยมศึกษาปีที่ 6 ปีการศึกษา 2562
ฉบับที่ 1 - ผลการทดสอบรายบุคคลสำหรับโรงเรียน

รหัสโรงเรียน 1047022016

ชื่อโรงเรียน เตรียมอุดมศึกษา ภาคตะวันออกเฉียงเหนือ

ขนาดโรงเรียน ใหญ่

ที่ตั้งโรงเรียน นอกเมือง

จังหวัด สกลนคร

ภาค ตะวันออกเฉียงเหนือ

สังกัด สำนักงานคณะกรรมการการศึกษาขั้นพื้นฐาน

ลำดับ	เลขที่ นั่งสอบ	เลขประจำตัว ประชาชน	ชื่อ - สกุล	ผลคะแนนการทดสอบ O-NET จำแนกตามวิชา					ระดับผลการทดสอบ O-NET จำแนกตามวิชา					ร้อยละ 30 ผลการ ทดสอบ O-NET
				01	04	05	02	03	01	04	05	02	03	
513	00823111	1749800284330	ชูพาร์จน์ อินธิมาศ	45.00	20.00	25.00	39.00	28.75	2.00	1.50	1.50	2.00	1.50	0.52
514	00823112	1749900757892	ปรีดานันท์ ทองพูน	42.00	20.00	26.00	42.00	20.00	2.00	1.50	1.50	2.00	1.50	0.52
515	00823113	1819900357567	ปัทศร บุญยะใบ	-	-	-	-	-	-	-	-	-	-	0.00
516	00823114	1840701093791	พัชรา สิงห์สิน	48.00	17.50	14.00	33.00	23.75	2.00	1.50	1.00	1.50	1.50	0.45
517	00823115	1848500002370	ศศิธร ภูเวียนวงศ์	44.00	25.00	16.00	35.00	41.25	2.00	2.00	1.00	1.50	2.00	0.51
518	00823116	1849400001071	นิลาวรรณ สิทธิคุณ	39.00	15.00	23.50	40.00	23.75	2.00	1.50	1.50	2.00	1.50	0.52
519	00823117	1909802603309	ภัทรียาภา แสนอินทร์	65.00	57.50	53.00	49.00	37.50	3.00	3.00	2.50	2.50	2.00	0.78
520	00823118	1909802649392	พิชญา สิริ	57.50	55.00	49.00	38.00	38.75	2.50	3.00	2.50	2.00	2.00	0.71
521	00823119	2419901076377	ธนากร พละหาญ	33.50	17.50	26.50	32.00	23.75	1.50	1.50	1.50	1.50	1.50	0.45
522	00823120	2419901077161	มินทร์ธาดา ศรีทองแท้	36.50	22.50	38.50	31.00	26.25	1.50	1.50	2.00	1.50	1.50	0.48
523	00823121	2419901079091	วรมินทร์ แง่พรหม	53.00	45.00	40.50	42.00	36.25	2.50	2.50	2.00	2.00	2.00	0.66
524	00823122	2478600001270	สุภรัตน์ นนลือชา	33.00	15.00	25.50	25.00	18.75	1.50	1.50	1.50	1.00	1.50	0.41
525	00823123	2840501021387	วีรวรรณ ฤทธิมหา	74.50	35.00	48.00	54.00	45.00	3.50	2.00	2.50	2.50	2.50	0.78
526	00823124	5411101086065	ชลสิทธิ์ เหล่า	38.50	22.50	22.50	33.00	26.25	1.50	1.50	1.50	1.50	1.50	0.45
527	00823125	8470588004164	สุคติดา คุณวัฒน์บัณฑิต	21.50	17.50	33.50	36.00	21.25	1.00	1.50	2.00	1.50	1.50	0.45

ทั้งหมด 527 คน

หมายเหตุ : กรณีที่พบคะแนนเป็นเครื่องหมาย * หรือ x กรุณาติดต่อ สทศ.

เกณฑ์ของการกำหนดช่วงระดับคะแนน O-NET อยู่หน้าสุดท้ายของรายงาน



สถาบันทดสอบทางการศึกษาแห่งชาติ (องค์การมหาชน)
National Institute of Educational Testing Service (Public Organization)

รายงานผลการทดสอบทางการศึกษาระดับชาตินำขั้นพื้นฐาน (O-NET)
ชั้นมัธยมศึกษาปีที่ 6 ปีการศึกษา 2562
ฉบับที่ 1 - ผลการทดสอบรายบุคคลสำหรับโรงเรียน

รหัสโรงเรียน 1047022016

ชื่อโรงเรียน เตรียมอุดมศึกษา ภาควะวันออกเฉียงเหนือ

ขนาดโรงเรียน ใหญ่

ที่ตั้งโรงเรียน นอกเมือง

จังหวัด สกลนคร

ภาค ตะวันออกเฉียงเหนือ

สังกัด สำนักงานคณะกรรมการการศึกษานำขั้นพื้นฐาน

รายชื่อเด็กพิเศษไม่นำมาคิดค่าสถิติ

ลำดับ	เลขที่นั่งสอบ	เลขประจำตัวประชาชน	ชื่อ - สกุล	ประเภทเด็กพิเศษ
-	-	-	-	-

หมายเหตุ : กรณีที่พบคะแนนเป็นเครื่องหมาย * หรือ x กรุณาติดต่อ สทศ.

เกณฑ์ของการกำหนดช่วงระดับคะแนน O-NET อยู่นำสุดท้ายของรายงาน



สถาบันทดสอบทางการศึกษาแห่งชาติ (องค์การมหาชน)
National Institute of Educational Testing Service (Public Organization)

รายงานผลการทดสอบทางการศึกษาระดับชาตินำพื้นฐาน (O-NET)
ชั้นมัธยมศึกษาปีที่ 6 ปีการศึกษา 2562
ฉบับที่ 1 - ผลการทดสอบรายบุคคลสำหรับโรงเรียน

รหัสโรงเรียน 1047022016

ชื่อโรงเรียน เตรียมอุดมศึกษา ภาควะวันออกเฉียงเหนือ

ขนาดโรงเรียน ใหญ่

ที่ตั้งโรงเรียน นอกเมือง

จังหวัด สกลนคร

ภาค ตะวันออกเฉียงเหนือ

สังกัด สำนักงานคณะกรรมการการศึกษานำพื้นฐาน

รายชื่อนักเรียนที่ไม่นำมาคิดค่าสถิติ กรณี ไม่ฝนกระดาษคำตอบ หรือ เข้าสอบรอบพิเศษ หรือ เข้าสอบโดยที่โรงเรียนไม่ได้แจ้งรายชื่อ (walk in)

ลำดับ	เลขที่นั่งสอบ	เลขประจำตัวประชาชน	ชื่อ - สกุล	วิชา
-------	---------------	--------------------	-------------	------

หมายเหตุ : กรณีที่พบคะแนนเป็นเครื่องหมาย * หรือ x กรุณาติดต่อ สทศ.

เกณฑ์ของการกำหนดช่วงระดับคะแนน O-NET อยู่นำสุดท้ายของรายงาน



สถาบันทดสอบทางการศึกษาแห่งชาติ (องค์การมหาชน)
National Institute of Educational Testing Service (Public Organization)

รายงานผลการทดสอบทางการศึกษาระดับชาตินำพื้นฐาน (O-NET)

ชั้นมัธยมศึกษาปีที่ 6 ปีการศึกษา 2562

ฉบับที่ 1 - ผลการทดสอบรายบุคคลสำหรับโรงเรียน

เกณฑ์ของการคำนวณช่วงระดับคะแนน O-NET ชั้นมัธยมศึกษาปีที่ 6 ปีการศึกษา 2562

ระดับคุณภาพ	ระดับคะแนน	ช่วงคะแนน				
		ภาษาไทย (01)	คณิตศาสตร์ (04)	วิทยาศาสตร์ (05)	สังคมศึกษาฯ (02)	ภาษาอังกฤษ (03)
ดีเยี่ยม	4.00	83.50-100.00	85.00-100.00	86.50-100.00	75.00-100.00	86.00-100.00
ดีมาก	3.50	72.50-83.49	70.00-84.99	73.00-86.49	65.00-74.99	72.00-85.99
ดี	3.00	61.00-72.49	55.00-69.99	59.00-72.99	56.00-64.99	58.00-71.99
ค่อนข้างดี	2.50	50.00-60.99	40.00-54.99	45.50-58.99	46.00-55.99	45.00-57.99
ปานกลาง	2.00	39.00-49.99	25.00-39.99	32.00-45.49	37.00-45.99	31.00-44.99
พอใช้	1.50	27.50-38.99	7.50-24.99	18.00-31.99	27.00-36.99	16.00-30.99
ควรปรับปรุง	1.00	10.01-27.49	3.50-7.49	9.00-17.99	11.00-26.99	8.00-15.99
ควรปรับปรุงอย่างยิ่ง	0.00	0.00-10.00	0.00-3.49	0.00-8.99	0.00-10.99	0.00-7.99

ภาคผนวก ข

ค่าสถิติแยกตามมาตรฐานการเรียนรู้สำหรับโรงเรียน

รายงานผลการทดสอบทางการศึกษาระดับชาตินำขึ้นพื้นฐาน (O-NET)
ชั้นมัธยมศึกษาปีที่ 6 ปีการศึกษา 2562
ฉบับที่ 2 - ค่าสถิติแยกตามมาตรฐานการเรียนรู้สำหรับโรงเรียน

รหัสโรงเรียน 1047022016 ชื่อโรงเรียน เตรียมอุดมศึกษา ภาคตะวันออกเฉียงเหนือ

ขนาดโรงเรียน ใหญ่ ที่ตั้งโรงเรียน นอกเมือง

จังหวัด สกลนคร ภาค ตะวันออกเฉียงเหนือ สังกัด สำนักงานคณะกรรมการการศึกษาขั้นพื้นฐาน

วิชา : ภาษาไทย (01)

ระดับ	จำนวนผู้เข้าสอบ	คะแนนเฉลี่ย (Mean)	ส่วนเบี่ยงเบนมาตรฐาน (S.D.)	คะแนนสูงสุด (Max.)	คะแนนต่ำสุด (Min.)	มัธยฐาน (Median)	ฐานนิยม (Mode)
โรงเรียน	517	46.57	13.35	81.50	19.50	46.00	42.00
ขนาดโรงเรียน	85,377	39.78	13.51	91.50	1.50	38.50	34.50
ที่ตั้งโรงเรียน	4,393	38.89	12.35	84.00	9.50	38.00	32.50
จังหวัด	5,965	40.32	13.11	86.50	8.50	39.50	44.00
สังกัด	279,766	43.02	14.51	94.50	0.50	42.00	39.00
ภาค	112,124	40.02	13.34	90.00	1.50	38.50	34.00*
ประเทศ	362,944	42.21	14.76	94.50	0.00	41.00	39.00

* : มีค่าฐานนิยมมากกว่า 1 ค่า

มาตรฐานการเรียนรู้	คะแนนเต็ม	ค่าสถิติจำแนกตามระดับ													
		โรงเรียน		ขนาดโรงเรียน		ที่ตั้งโรงเรียน		จังหวัด		สังกัด		ภาค		ประเทศ	
		Mean	S.D.	Mean	S.D.	Mean	S.D.	Mean	S.D.	Mean	S.D.	Mean	S.D.	Mean	S.D.
มาตรฐาน ท 1.1	100.00	47.74	16.05	41.08	16.68	39.97	15.76	41.55	16.36	44.43	17.36	41.47	16.53	43.65	17.61
มาตรฐาน ท 2.1	100.00	49.68	16.68	42.70	17.07	41.69	15.87	43.28	16.62	45.82	17.58	42.70	16.72	45.10	17.85
มาตรฐาน ท 3.1	100.00	74.37	25.18	63.82	25.34	63.97	25.03	65.68	25.25	67.54	25.38	64.83	25.56	66.33	25.60
มาตรฐาน ท 4.1	100.00	37.73	14.43	31.77	13.72	30.91	12.58	32.02	13.43	34.65	15.13	31.72	13.63	34.03	15.23
มาตรฐาน ท 5.1	100.00	50.69	19.67	42.98	19.07	42.56	18.17	43.94	18.76	46.64	20.02	43.43	19.10	45.41	20.18

รายงานผลการทดสอบทางการศึกษาระดับชาตินิยมขั้นพื้นฐาน (O-NET)
ชั้นมัธยมศึกษาปีที่ 6 ปีการศึกษา 2562
ฉบับที่ 2 - ค่าสถิติแยกตามมาตรฐานการเรียนรู้สำหรับโรงเรียน

รหัสโรงเรียน 1047022016 ชื่อโรงเรียน เตรียมอุดมศึกษา ภาคตะวันออกเฉียงเหนือ

ขนาดโรงเรียน ใหญ่ ที่ตั้งโรงเรียน นอกเมือง

จังหวัด สกลนคร ภาค ตะวันออกเฉียงเหนือ สังกัด สำนักงานคณะกรรมการการศึกษาขั้นพื้นฐาน

วิชา : สังคมศึกษา ศาสนาและวัฒนธรรม (02)

ระดับ	จำนวนผู้เข้าสอบ	คะแนนเฉลี่ย (Mean)	ส่วนเบี่ยงเบนมาตรฐาน (S.D.)	คะแนนสูงสุด (Max.)	คะแนนต่ำสุด (Min.)	มัธยฐาน (Median)	ฐานนิยม (Mode)
โรงเรียน	519	37.93	7.86	69.00	19.00	38.00	41.00
ขนาดโรงเรียน	85,535	34.37	8.03	79.00	0.00	34.00	34.00
ที่ตั้งโรงเรียน	4,399	33.69	7.32	69.00	10.00	33.00	33.00
จังหวัด	5,971	34.72	7.93	69.00	10.00	34.00	33.00
สังกัด	280,198	36.10	8.64	84.00	1.00	36.00	34.00
ภาค	112,183	34.33	8.07	75.00	6.00	34.00	34.00
ประเทศ	363,601	35.70	8.78	84.00	0.00	35.00	34.00

* : มีค่าฐานนิยมมากกว่า 1 ค่า

มาตรฐานการเรียนรู้	คะแนนเต็ม	ค่าสถิติจำแนกตามระดับ													
		โรงเรียน		ขนาดโรงเรียน		ที่ตั้งโรงเรียน		จังหวัด		สังกัด		ภาค		ประเทศ	
		Mean	S.D.	Mean	S.D.	Mean	S.D.	Mean	S.D.	Mean	S.D.	Mean	S.D.	Mean	S.D.
มาตรฐาน ส 1.1	100.00	33.46	11.93	30.12	11.68	29.21	11.31	30.16	11.63	31.37	12.22	29.91	11.74	31.26	12.22
มาตรฐาน ส 1.2	100.00	55.11	19.63	50.62	21.45	49.48	20.39	50.99	20.51	53.07	21.34	49.98	20.89	52.30	21.61
มาตรฐาน ส 2.1	100.00	35.88	12.86	33.16	13.16	33.36	12.53	34.34	13.03	35.05	13.65	33.65	13.19	34.63	13.75
มาตรฐาน ส 2.2	100.00	58.52	20.10	49.87	22.05	48.59	21.60	50.62	21.96	53.35	22.16	49.59	22.10	52.41	22.43
มาตรฐาน ส 3.1	100.00	28.79	13.71	26.85	13.54	26.22	13.16	27.06	13.54	27.87	13.90	26.66	13.52	27.66	13.92
มาตรฐาน ส 3.2	100.00	38.17	15.63	33.48	16.54	31.93	15.06	33.42	15.92	36.10	17.64	33.38	16.63	35.62	17.72
มาตรฐาน ส 4.1	100.00	23.99	21.90	23.93	21.27	23.72	21.12	24.26	21.50	24.20	21.41	23.68	21.23	24.27	21.42
มาตรฐาน ส 4.2	100.00	29.42	14.13	28.52	14.05	28.73	14.22	28.90	14.14	28.97	14.01	28.97	14.21	28.74	14.02
มาตรฐาน ส 4.3	100.00	31.63	19.60	28.11	18.02	26.63	17.51	27.99	17.94	30.03	18.76	27.83	18.01	29.79	18.77
มาตรฐาน ส 5.1	100.00	35.67	15.91	34.10	15.10	34.16	15.34	34.58	15.35	35.10	15.33	34.63	15.31	34.80	15.35
มาตรฐาน ส 5.2	100.00	48.60	16.99	42.12	16.71	41.05	15.83	42.30	16.51	44.67	17.15	41.73	16.53	43.94	17.33

มาตรฐานการเรียนรู้ที่โรงเรียนควรเร่งพัฒนาเนื่องจากคะแนนเฉลี่ยของโรงเรียนต่ำกว่าคะแนนเฉลี่ยระดับประเทศได้แก่

- 1.) มาตรฐาน ส 4.1

รายงานผลการทดสอบทางการศึกษาระดับชาตินิยมขั้นพื้นฐาน (O-NET)
ชั้นมัธยมศึกษาปีที่ 6 ปีการศึกษา 2562
ฉบับที่ 2 - ค่าสถิติแยกตามมาตรฐานการเรียนรู้สำหรับโรงเรียน

รหัสโรงเรียน 1047022016 ชื่อโรงเรียน เตรียมอุดมศึกษา ภาคตะวันออกเฉียงเหนือ

ขนาดโรงเรียน ใหญ่ ที่ตั้งโรงเรียน นอกเมือง

จังหวัด สกลนคร ภาค ตะวันออกเฉียงเหนือ สังกัด สำนักงานคณะกรรมการการศึกษาขั้นพื้นฐาน

วิชา : ภาษาอังกฤษ (03)

ระดับ	จำนวนผู้เข้าสอบ	คะแนนเฉลี่ย (Mean)	ส่วนเบี่ยงเบนมาตรฐาน (S.D.)	คะแนนสูงสุด (Max.)	คะแนนต่ำสุด (Min.)	มัธยฐาน (Median)	ฐานนิยม (Mode)
โรงเรียน	518	28.09	9.97	70.00	12.50	26.25	26.25
ขนาดโรงเรียน	85,575	26.33	11.09	100.00	3.75	23.75	22.50
ที่ตั้งโรงเรียน	4,401	23.91	7.24	81.25	5.00	22.50	22.50
จังหวัด	5,973	25.31	9.35	90.00	5.00	23.75	22.50
สังกัด	280,308	28.97	13.51	98.75	1.25	25.00	22.50
ภาค	112,247	25.76	10.40	98.75	5.00	23.75	21.25
ประเทศ	363,678	29.20	14.07	100.00	0.00	25.00	22.50

* : มีค่าฐานนิยมมากกว่า 1 ค่า

มาตรฐานการเรียนรู้	คะแนนเต็ม	ค่าสถิติจำแนกตามระดับ													
		โรงเรียน		ขนาดโรงเรียน		ที่ตั้งโรงเรียน		จังหวัด		สังกัด		ภาค		ประเทศ	
		Mean	S.D.	Mean	S.D.	Mean	S.D.	Mean	S.D.	Mean	S.D.	Mean	S.D.	Mean	S.D.
มาตรฐาน ต 1.1	100.00	35.44	13.36	31.54	14.15	29.44	12.33	30.68	13.29	34.15	15.60	30.76	13.72	34.16	16.08
มาตรฐาน ต 1.2	100.00	25.25	16.02	23.69	16.45	20.83	12.92	22.48	15.00	26.88	18.97	23.41	16.08	27.19	19.37
มาตรฐาน ต 1.3	100.00	26.02	12.65	23.69	13.59	21.63	11.81	22.71	12.62	25.81	15.11	23.12	13.14	26.02	15.48
มาตรฐาน ต 2.1	100.00	33.28	22.74	30.95	24.48	26.83	20.76	29.18	22.68	34.75	26.60	29.60	23.99	35.03	27.00
มาตรฐาน ต 2.2	100.00	20.50	13.82	23.16	15.61	20.74	13.33	21.65	14.14	24.87	17.08	22.46	14.89	25.31	17.54
มาตรฐาน ต 3.1	100.00	30.80	16.55	26.35	16.59	24.89	13.65	26.37	15.42	29.43	18.85	26.24	16.09	29.62	19.25
มาตรฐาน ต 4.1	100.00	29.31	20.67	28.86	21.42	25.30	18.51	27.52	20.23	32.39	23.51	28.20	20.90	32.64	23.87
มาตรฐาน ต 4.2	100.00	20.27	18.54	22.49	19.32	20.29	17.82	21.16	18.47	23.96	20.32	21.99	18.84	24.32	20.72

มาตรฐานการเรียนรู้ที่โรงเรียนควรเร่งพัฒนาเนื่องจากคะแนนเฉลี่ยของโรงเรียนต่ำกว่าคะแนนเฉลี่ยระดับประเทศได้แก่

- 1.) มาตรฐาน ต 2.2
- 2.) มาตรฐาน ต 4.2
- 3.) มาตรฐาน ต 4.1
- 4.) มาตรฐาน ต 1.2
- 5.) มาตรฐาน ต 2.1

รายงานผลการทดสอบทางการศึกษาระดับชาตินิยมขั้นพื้นฐาน (O-NET)
ชั้นมัธยมศึกษาปีที่ 6 ปีการศึกษา 2562
ฉบับที่ 2 - ค่าสถิติแยกตามมาตรฐานการเรียนรู้สำหรับโรงเรียน

รหัสโรงเรียน 1047022016 ชื่อโรงเรียน เตรียมอุดมศึกษา ภาคตะวันออกเฉียงเหนือ

ขนาดโรงเรียน ใหญ่ ที่ตั้งโรงเรียน นอกเมือง

จังหวัด สกลนคร ภาค ตะวันออกเฉียงเหนือ สังกัด สำนักงานคณะกรรมการการศึกษาขั้นพื้นฐาน

วิชา : คณิตศาสตร์ (04)

ระดับ	จำนวนผู้เข้าสอบ	คะแนนเฉลี่ย (Mean)	ส่วนเบี่ยงเบนมาตรฐาน (S.D.)	คะแนนสูงสุด (Max.)	คะแนนต่ำสุด (Min.)	มัธยฐาน (Median)	ฐานนิยม (Mode)
โรงเรียน	519	28.08	15.87	100.00	2.50	22.50	15.00*
ขนาดโรงเรียน	85,582	22.33	14.38	100.00	0.00	17.50	15.00
ที่ตั้งโรงเรียน	4,401	19.96	10.83	100.00	0.00	17.50	17.50
จังหวัด	5,975	21.67	13.49	100.00	0.00	17.50	15.00
สังกัด	280,358	25.62	17.79	100.00	0.00	20.00	17.50
ภาค	112,261	21.75	14.13	100.00	0.00	17.50	15.00
ประเทศ	363,752	25.41	18.01	100.00	0.00	20.00	17.50

* : มีค่าฐานนิยมมากกว่า 1 ค่า

มาตรฐานการเรียนรู้	คะแนนเต็ม	ค่าสถิติจำแนกตามระดับ													
		โรงเรียน		ขนาดโรงเรียน		ที่ตั้งโรงเรียน		จังหวัด		สังกัด		ภาค		ประเทศ	
		Mean	S.D.	Mean	S.D.	Mean	S.D.	Mean	S.D.	Mean	S.D.	Mean	S.D.	Mean	S.D.
มาตรฐาน ค 1.1	100.00	28.32	32.95	21.80	29.32	20.65	28.67	22.00	29.52	24.76	31.15	22.49	29.60	24.59	31.15
มาตรฐาน ค 1.2	100.00	18.69	28.23	14.05	25.10	11.88	22.30	13.45	24.55	16.94	28.19	13.74	24.89	17.08	28.37
มาตรฐาน ค 1.4	100.00	46.24	49.86	36.82	48.23	34.08	47.40	36.13	48.04	40.65	49.12	35.60	47.88	39.88	48.97
มาตรฐาน ค 2.2	100.00	27.87	29.52	21.41	27.62	18.62	24.28	21.08	26.68	25.10	30.54	21.01	27.18	25.03	30.64
มาตรฐาน ค 4.1	100.00	30.54	22.91	22.12	20.00	19.49	16.88	21.48	18.96	25.77	23.01	21.36	19.56	25.52	23.19
มาตรฐาน ค 4.2	100.00	27.94	17.70	23.73	17.66	21.33	15.25	22.83	16.84	26.57	19.92	22.94	17.44	26.29	20.12
มาตรฐาน ค 5.1	100.00	22.96	20.35	20.67	18.54	19.00	16.80	20.19	18.32	23.29	20.99	20.48	18.59	23.19	21.01
มาตรฐาน ค 5.2	100.00	28.86	24.83	22.45	23.17	19.72	20.37	21.45	22.05	26.25	26.06	21.48	22.63	25.93	26.09
บูรณาการ	100.00	30.39	28.19	23.41	25.02	20.73	22.20	22.72	24.43	27.26	28.22	22.83	24.86	27.10	28.28

มาตรฐานการเรียนรู้ที่โรงเรียนควรเร่งพัฒนาเนื่องจากคะแนนเฉลี่ยของโรงเรียนต่ำกว่าคะแนนเฉลี่ยระดับประเทศได้แก่

- 1.) มาตรฐาน ค 5.1

รายงานผลการทดสอบทางการศึกษาระดับชาตินิยมขั้นพื้นฐาน (O-NET)
ชั้นมัธยมศึกษาปีที่ 6 ปีการศึกษา 2562
ฉบับที่ 2 - ค่าสถิติแยกตามมาตรฐานการเรียนรู้สำหรับโรงเรียน

รหัสโรงเรียน 1047022016 ชื่อโรงเรียน เตรียมอุดมศึกษา ภาคตะวันออกเฉียงเหนือ

ขนาดโรงเรียน ใหญ่ ที่ตั้งโรงเรียน นอกเมือง

จังหวัด สกลนคร ภาค ตะวันออกเฉียงเหนือ สังกัด สำนักงานคณะกรรมการการศึกษาขั้นพื้นฐาน

วิชา : วิทยาศาสตร์ (05)

ระดับ	จำนวนผู้เข้าสอบ	คะแนนเฉลี่ย (Mean)	ส่วนเบี่ยงเบนมาตรฐาน (S.D.)	คะแนนสูงสุด (Max.)	คะแนนต่ำสุด (Min.)	มัธยฐาน (Median)	ฐานนิยม (Mode)
โรงเรียน	516	31.14	9.94	82.00	8.50	30.00	33.50
ขนาดโรงเรียน	85,415	27.58	9.66	94.00	2.00	26.00	25.50
ที่ตั้งโรงเรียน	4,393	26.63	8.36	82.00	4.50	25.50	25.00
จังหวัด	5,967	27.73	9.78	89.50	4.50	26.50	25.00
สังกัด	279,904	29.40	11.34	100.00	0.00	27.50	25.50
ภาค	112,181	27.66	9.80	96.00	2.00	26.50	25.50
ประเทศ	363,095	29.20	11.47	100.00	0.00	27.00	25.50

* : มีค่าฐานนิยมมากกว่า 1 ค่า

มาตรฐานการเรียนรู้	คะแนนเต็ม	ค่าสถิติจำแนกตามระดับ													
		โรงเรียน		ขนาดโรงเรียน		ที่ตั้งโรงเรียน		จังหวัด		สังกัด		ภาค		ประเทศ	
		Mean	S.D.	Mean	S.D.	Mean	S.D.	Mean	S.D.	Mean	S.D.	Mean	S.D.	Mean	S.D.
บูรณาการ	100.00	61.24	48.72	46.20	49.86	44.23	49.67	47.43	49.93	51.77	49.97	45.78	49.82	50.54	50.00
มาตรฐาน ว 1.1	100.00	38.53	23.55	32.54	22.67	32.30	22.24	33.54	22.82	34.87	23.48	33.03	22.69	34.44	23.52
มาตรฐาน ว 1.2	100.00	44.12	24.30	36.13	22.71	34.09	22.40	35.60	23.39	38.75	23.84	35.28	22.69	38.36	24.00
มาตรฐาน ว 2.1	100.00	32.36	35.34	25.27	32.10	25.50	31.77	27.35	32.94	28.49	33.56	26.29	32.70	27.87	33.35
มาตรฐาน ว 2.2	100.00	37.02	48.28	30.20	45.91	27.00	44.39	29.68	45.68	34.08	47.40	28.79	45.28	33.62	47.24
มาตรฐาน ว 3.1	100.00	27.09	22.21	22.51	20.38	21.32	18.92	22.64	20.50	24.24	22.10	22.72	20.57	24.28	22.17
มาตรฐาน ว 3.2	100.00	34.33	19.17	30.95	18.75	31.10	18.46	31.70	18.78	32.19	19.17	31.46	18.79	31.93	19.22
มาตรฐาน ว 4.1	100.00	26.59	19.96	26.51	21.08	25.80	20.42	26.47	20.88	27.52	21.75	26.83	21.18	27.46	21.82
มาตรฐาน ว 4.2	100.00	16.86	18.85	17.18	19.60	15.94	18.21	16.96	19.34	18.12	20.80	17.12	19.57	18.28	20.95
มาตรฐาน ว 5.1	100.00	22.51	15.74	21.62	16.37	20.81	15.24	21.59	16.15	23.23	17.58	21.97	16.55	23.15	17.64
มาตรฐาน ว 6.1	100.00	21.83	23.60	20.74	23.24	19.80	22.63	20.55	22.99	21.80	23.83	20.67	23.16	21.78	23.88
มาตรฐาน ว 7.1	100.00	35.47	47.84	30.75	46.15	29.00	45.38	30.80	46.17	33.12	47.07	30.24	45.93	32.80	46.95
มาตรฐาน ว 7.2	100.00	37.40	38.58	34.94	36.46	32.21	35.66	33.21	36.26	36.81	37.53	34.04	36.28	36.69	37.46

รายงานผลการทดสอบทางการศึกษาระดับชาตินำพื้นฐาน (O-NET)
ชั้นมัธยมศึกษาปีที่ 6 ปีการศึกษา 2562
ฉบับที่ 2 - ค่าสถิติแยกตามมาตรฐานการเรียนรู้สำหรับโรงเรียน

รหัสโรงเรียน 1047022016 ชื่อโรงเรียน เตรียมอุดมศึกษา ภาควะวันออกเฉียงเหนือ

ขนาดโรงเรียน ใหญ่ ที่ตั้งโรงเรียน นอกเมือง

จังหวัด สกลนคร ภาค ตะวันออกเฉียงเหนือ สังกัด สำนักงานคณะกรรมการการศึกษาขั้นพื้นฐาน

มาตรฐานการเรียนรู้ที่โรงเรียนควรเร่งพัฒนาเนื่องจากคะแนนเฉลี่ยของโรงเรียนต่ำกว่าคะแนนเฉลี่ยระดับประเทศได้แก่

- 1.) มาตรฐาน ว 4.2
- 2.) มาตรฐาน ว 4.1
- 3.) มาตรฐาน ว 5.1

ภาคผนวก ค
ค่าสถิติแยกตามสาระสำหรับโรงเรียน

รายงานผลการทดสอบทางการศึกษาระดับชาตินิยมขั้นพื้นฐาน (O-NET)

ชั้นมัธยมศึกษาปีที่ 6 ปีการศึกษา 2562

ฉบับที่ 5 - ค่าสถิติแยกตามสาระการเรียนรู้สำหรับโรงเรียน

รหัสโรงเรียน 1047022016 ชื่อโรงเรียน เตรียมอุดมศึกษา ภาคตะวันออกเฉียงเหนือ

ขนาดโรงเรียน ใหญ่ ที่ตั้งโรงเรียน นอกเมือง

จังหวัด สกลนคร ภาค ตะวันออกเฉียงเหนือ สังกัด สำนักงานคณะกรรมการการศึกษาขั้นพื้นฐาน

วิชา: ภาษาไทย (01)

ระดับ	จำนวนผู้เข้าสอบ	คะแนนเฉลี่ย (Mean)	ส่วนเบี่ยงเบนมาตรฐาน (S.D.)	คะแนนสูงสุด (Max.)	คะแนนต่ำสุด (Min.)	มัธยฐาน (Median)	ฐานนิยม (Mode)
โรงเรียน	517	46.57	13.35	81.50	19.50	46.00	42.00
ขนาดโรงเรียน	85,377	39.78	13.51	91.50	1.50	38.50	34.50
ที่ตั้งโรงเรียน	4,393	38.89	12.35	84.00	9.50	38.00	32.50
จังหวัด	5,965	40.32	13.11	86.50	8.50	39.50	44.00
สังกัด	279,766	43.02	14.51	94.50	0.50	42.00	39.00
ภาค	112,124	40.02	13.34	90.00	1.50	38.50	34.00*
ประเทศ	362,944	42.21	14.76	94.50	0.00	41.00	39.00

* : มีค่าฐานนิยมมากกว่า 1 ค่า

สาระ	คะแนนเต็ม	ค่าสถิติจำแนกตามระดับ													
		โรงเรียน		ขนาดโรงเรียน		ที่ตั้งโรงเรียน		จังหวัด		สังกัด		ภาค		ประเทศ	
		Mean	S.D.	Mean	S.D.	Mean	S.D.	Mean	S.D.	Mean	S.D.	Mean	S.D.	Mean	S.D.
การอ่าน	100.00	47.74	16.05	41.08	16.68	39.97	15.76	41.55	16.36	44.43	17.36	41.47	16.53	43.65	17.61
การเขียน	100.00	49.68	16.68	42.70	17.07	41.69	15.87	43.28	16.62	45.82	17.58	42.70	16.72	45.10	17.85
การฟัง การดู และการพูด	100.00	74.37	25.18	63.82	25.34	63.97	25.03	65.68	25.25	67.54	25.38	64.83	25.56	66.33	25.60
หลักการใช้ภาษาไทย	100.00	37.73	14.43	31.77	13.72	30.91	12.58	32.02	13.43	34.65	15.13	31.72	13.63	34.03	15.23
วรรณคดีและวรรณกรรม	100.00	50.69	19.67	42.98	19.07	42.56	18.17	43.94	18.76	46.64	20.02	43.43	19.10	45.41	20.18

รายงานผลการทดสอบทางการศึกษาระดับชาตินิยมขั้นพื้นฐาน (O-NET)

ชั้นมัธยมศึกษาปีที่ 6 ปีการศึกษา 2562

ฉบับที่ 5 - ค่าสถิติแยกตามสาระการเรียนรู้สำหรับโรงเรียน

รหัสโรงเรียน 1047022016 ชื่อโรงเรียน เตรียมอุดมศึกษา ภาคตะวันออกเฉียงเหนือ

ขนาดโรงเรียน ใหญ่ ที่ตั้งโรงเรียน นอกเมือง

จังหวัด สกลนคร ภาค ตะวันออกเฉียงเหนือ สังกัด สำนักงานคณะกรรมการการศึกษาขั้นพื้นฐาน

วิชา: สังคมศึกษา ศาสนาและวัฒนธรรม (02)

ระดับ	จำนวนผู้เข้าสอบ	คะแนนเฉลี่ย (Mean)	ส่วนเบี่ยงเบนมาตรฐาน (S.D.)	คะแนนสูงสุด (Max.)	คะแนนต่ำสุด (Min.)	มัธยฐาน (Median)	ฐานนิยม (Mode)
โรงเรียน	519	37.93	7.86	69.00	19.00	38.00	41.00
ขนาดโรงเรียน	85,535	34.37	8.03	79.00	0.00	34.00	34.00
ที่ตั้งโรงเรียน	4,399	33.69	7.32	69.00	10.00	33.00	33.00
จังหวัด	5,971	34.72	7.93	69.00	10.00	34.00	33.00
สังกัด	280,198	36.10	8.64	84.00	1.00	36.00	34.00
ภาค	112,183	34.33	8.07	75.00	6.00	34.00	34.00
ประเทศ	363,601	35.70	8.78	84.00	0.00	35.00	34.00

สาระ	คะแนนเต็ม	ค่าสถิติจำแนกตามระดับ													
		โรงเรียน		ขนาดโรงเรียน		ที่ตั้งโรงเรียน		จังหวัด		สังกัด		ภาค		ประเทศ	
		Mean	S.D.	Mean	S.D.	Mean	S.D.	Mean	S.D.	Mean	S.D.	Mean	S.D.	Mean	S.D.
ศาสนา ศีลธรรม จริยธรรม	100.00	39.95	11.22	36.27	11.54	35.29	10.96	36.41	11.28	37.88	11.98	35.93	11.46	37.57	12.06
หน้าที่พลเมือง วัฒนธรรม และ การดำเนินชีวิตในสังคม	100.00	43.81	12.87	39.01	13.28	38.69	12.52	40.04	13.07	41.46	13.73	39.23	13.31	40.85	13.91
เศรษฐศาสตร์	100.00	33.48	11.29	30.17	11.67	29.08	10.80	30.24	11.50	31.99	12.51	30.02	11.77	31.64	12.58
ประวัติศาสตร์	100.00	29.00	10.47	27.48	10.14	27.10	10.11	27.70	10.23	28.33	10.36	27.57	10.20	28.16	10.38
ภูมิศาสตร์	100.00	43.43	13.27	38.91	12.52	38.30	12.08	39.21	12.51	40.84	12.90	38.89	12.51	40.28	13.04

รายงานผลการทดสอบทางการศึกษาระดับชาตินิยมขั้นพื้นฐาน (O-NET)

ชั้นมัธยมศึกษาปีที่ 6 ปีการศึกษา 2562

ฉบับที่ 5 - ค่าสถิติแยกตามสาระการเรียนรู้สำหรับโรงเรียน

รหัสโรงเรียน 1047022016 ชื่อโรงเรียน เตรียมอุดมศึกษา ภาคตะวันออกเฉียงเหนือ

ขนาดโรงเรียน ใหญ่ ที่ตั้งโรงเรียน นอกเมือง

จังหวัด สกลนคร ภาค ตะวันออกเฉียงเหนือ สังกัด สำนักงานคณะกรรมการการศึกษาขั้นพื้นฐาน

วิชา: ภาษาอังกฤษ (03)

ระดับ	จำนวนผู้เข้าสอบ	คะแนนเฉลี่ย (Mean)	ส่วนเบี่ยงเบนมาตรฐาน (S.D.)	คะแนนสูงสุด (Max.)	คะแนนต่ำสุด (Min.)	มัธยฐาน (Median)	ฐานนิยม (Mode)
โรงเรียน	518	28.09	9.97	70.00	12.50	26.25	26.25
ขนาดโรงเรียน	85,575	26.33	11.09	100.00	3.75	23.75	22.50
ที่ตั้งโรงเรียน	4,401	23.91	7.24	81.25	5.00	22.50	22.50
จังหวัด	5,973	25.31	9.35	90.00	5.00	23.75	22.50
สังกัด	280,308	28.97	13.51	98.75	1.25	25.00	22.50
ภาค	112,247	25.76	10.40	98.75	5.00	23.75	21.25
ประเทศ	363,678	29.20	14.07	100.00	0.00	25.00	22.50

สาระ	คะแนนเต็ม	ค่าสถิติจำแนกตามระดับ													
		โรงเรียน		ขนาดโรงเรียน		ที่ตั้งโรงเรียน		จังหวัด		สังกัด		ภาค		ประเทศ	
		Mean	S.D.	Mean	S.D.	Mean	S.D.	Mean	S.D.	Mean	S.D.	Mean	S.D.	Mean	S.D.
ภาษาเพื่อการสื่อสาร	100.00	29.29	10.56	26.61	11.54	24.29	8.49	25.61	10.18	29.24	13.70	26.05	10.99	29.40	14.21
ภาษาและวัฒนธรรม	100.00	24.76	13.38	25.76	15.05	22.77	11.87	24.16	13.29	28.16	17.02	24.84	14.35	28.55	17.53
ภาษากับความสัมพันธ์กับกลุ่มสาระการเรียนรู้อื่น	100.00	30.80	16.55	26.35	16.59	24.89	13.65	26.37	15.42	29.43	18.85	26.24	16.09	29.62	19.25
ภาษากับความสัมพันธ์กับชุมชนและโลก	100.00	25.20	15.23	25.97	15.94	23.02	13.42	24.63	14.71	28.56	17.82	25.37	15.34	28.86	18.29

สาระที่โรงเรียนควรเร่งพัฒนาเนื่องจากคะแนนเฉลี่ยของโรงเรียนต่ำกว่าคะแนนเฉลี่ยระดับประเทศได้แก่

- 1.) ภาษาและวัฒนธรรม
- 2.) ภาษากับความสัมพันธ์กับชุมชนและโลก
- 3.) ภาษาเพื่อการสื่อสาร

รายงานผลการทดสอบทางการศึกษาระดับชาตินิยมขั้นพื้นฐาน (O-NET)

ชั้นมัธยมศึกษาปีที่ 6 ปีการศึกษา 2562

ฉบับที่ 5 - ค่าสถิติแยกตามสาระการเรียนรู้สำหรับโรงเรียน

รหัสโรงเรียน 1047022016 ชื่อโรงเรียน เตรียมอุดมศึกษา ภาคตะวันออกเฉียงเหนือ

ขนาดโรงเรียน ใหญ่ ที่ตั้งโรงเรียน นอกเมือง

จังหวัด สกลนคร ภาค ตะวันออกเฉียงเหนือ สังกัด สำนักงานคณะกรรมการการศึกษาขั้นพื้นฐาน

วิชา: คณิตศาสตร์ (04)

ระดับ	จำนวนผู้เข้าสอบ	คะแนนเฉลี่ย (Mean)	ส่วนเบี่ยงเบนมาตรฐาน (S.D.)	คะแนนสูงสุด (Max.)	คะแนนต่ำสุด (Min.)	มัธยฐาน (Median)	ฐานนิยม (Mode)
โรงเรียน	519	28.08	15.87	100.00	2.50	22.50	15.00*
ขนาดโรงเรียน	85,582	22.33	14.38	100.00	0.00	17.50	15.00
ที่ตั้งโรงเรียน	4,401	19.96	10.83	100.00	0.00	17.50	17.50
จังหวัด	5,975	21.67	13.49	100.00	0.00	17.50	15.00
สังกัด	280,358	25.62	17.79	100.00	0.00	20.00	17.50
ภาค	112,261	21.75	14.13	100.00	0.00	17.50	15.00
ประเทศ	363,752	25.41	18.01	100.00	0.00	20.00	17.50

* : มีค่าฐานนิยมมากกว่า 1 ค่า

สาระ	คะแนนเต็ม	ค่าสถิติจำแนกตามระดับ													
		โรงเรียน		ขนาดโรงเรียน		ที่ตั้งโรงเรียน		จังหวัด		สังกัด		ภาค		ประเทศ	
		Mean	S.D.	Mean	S.D.	Mean	S.D.	Mean	S.D.	Mean	S.D.	Mean	S.D.	Mean	S.D.
บูรณาการ	100.00	30.39	28.19	23.41	25.02	20.73	22.20	22.72	24.43	27.26	28.22	22.83	24.86	27.10	28.28
จำนวนและการดำเนินการ	100.00	28.05	22.87	21.71	20.57	19.83	18.39	21.41	20.09	24.81	23.09	21.61	20.50	24.65	23.23
การวัด	100.00	27.87	29.52	21.41	27.62	18.62	24.28	21.08	26.68	25.10	30.54	21.01	27.18	25.03	30.64
พีชคณิต	100.00	29.16	17.05	22.97	16.27	20.46	13.08	22.19	15.20	26.19	19.13	22.20	15.95	25.93	19.38
การวิเคราะห์ข้อมูลและความน่าจะเป็น	100.00	25.64	18.65	21.48	16.72	19.32	14.21	20.76	16.14	24.63	19.74	20.94	16.61	24.44	19.80

รายงานผลการทดสอบทางการศึกษาระดับชาตินิยมขั้นพื้นฐาน (O-NET)

ชั้นมัธยมศึกษาปีที่ 6 ปีการศึกษา 2562

ฉบับที่ 5 - ค่าสถิติแยกตามสาระการเรียนรู้สำหรับโรงเรียน

รหัสโรงเรียน 1047022016 ชื่อโรงเรียน เตรียมอุดมศึกษา ภาคตะวันออกเฉียงเหนือ

ขนาดโรงเรียน ใหญ่ ที่ตั้งโรงเรียน นอกเมือง

จังหวัด สกลนคร ภาค ตะวันออกเฉียงเหนือ สังกัด สำนักงานคณะกรรมการการศึกษาขั้นพื้นฐาน

วิชา: วิทยาศาสตร์ (05)

ระดับ	จำนวนผู้เข้าสอบ	คะแนนเฉลี่ย (Mean)	ส่วนเบี่ยงเบนมาตรฐาน (S.D.)	คะแนนสูงสุด (Max.)	คะแนนต่ำสุด (Min.)	มัธยฐาน (Median)	ฐานนิยม (Mode)
โรงเรียน	516	31.14	9.94	82.00	8.50	30.00	33.50
ขนาดโรงเรียน	85,415	27.58	9.66	94.00	2.00	26.00	25.50
ที่ตั้งโรงเรียน	4,393	26.63	8.36	82.00	4.50	25.50	25.00
จังหวัด	5,967	27.73	9.78	89.50	4.50	26.50	25.00
สังกัด	279,904	29.40	11.34	100.00	0.00	27.50	25.50
ภาค	112,181	27.66	9.80	96.00	2.00	26.50	25.50
ประเทศ	363,095	29.20	11.47	100.00	0.00	27.00	25.50

สาระ	คะแนนเต็ม	ค่าสถิติจำแนกตามระดับ													
		โรงเรียน		ขนาดโรงเรียน		ที่ตั้งโรงเรียน		จังหวัด		สังกัด		ภาค		ประเทศ	
		Mean	S.D.	Mean	S.D.	Mean	S.D.	Mean	S.D.	Mean	S.D.	Mean	S.D.	Mean	S.D.
บูรณาการ	100.00	61.24	48.72	46.20	49.86	44.23	49.67	47.43	49.93	51.77	49.97	45.78	49.82	50.54	50.00
สิ่งมีชีวิตกับกระบวนการดำรงชีวิต	100.00	41.46	18.84	34.42	17.50	33.24	17.10	34.62	18.05	36.91	18.68	34.21	17.50	36.50	18.82
ชีวิตกับสิ่งแวดล้อม	100.00	33.91	31.02	26.91	28.09	26.00	27.16	28.13	28.62	30.35	29.68	27.12	28.43	29.79	29.52
สารและสมบัติของสาร	100.00	31.43	15.04	27.57	14.50	27.19	13.70	28.08	14.62	29.01	15.57	27.96	14.64	28.87	15.65
แรงและการเคลื่อนที่	100.00	22.49	14.06	22.58	15.36	21.65	14.48	22.46	15.34	23.56	16.45	22.74	15.39	23.59	16.58
พลังงาน	100.00	22.51	15.74	21.62	16.37	20.81	15.24	21.59	16.15	23.23	17.58	21.97	16.55	23.15	17.64
กระบวนการเปลี่ยนแปลงของโลก	100.00	21.83	23.60	20.74	23.24	19.80	22.63	20.55	22.99	21.80	23.83	20.67	23.16	21.78	23.88
ดาราศาสตร์และอวกาศ	100.00	36.85	30.58	33.75	29.85	31.29	28.77	32.52	29.59	35.76	30.98	32.95	29.75	35.58	30.90

สาระที่โรงเรียนควรเร่งพัฒนาเนื่องจากคะแนนเฉลี่ยของโรงเรียนต่ำกว่าคะแนนเฉลี่ยระดับประเทศได้แก่

- 1.) แรงและการเคลื่อนที่
- 2.) พลังงาน

ภาคผนวก ง
ค่าสถิติแยกตามรายวิชาสำหรับโรงเรียน

รายงานผลการทดสอบทางการศึกษาระดับชาตินิยมขั้นพื้นฐาน (O-NET)
ชั้นมัธยมศึกษาปีที่ 6 ปีการศึกษา 2562
ฉบับที่ 6 - ค่าสถิติแยกตามรายวิชาสำหรับโรงเรียน

รหัสโรงเรียน 1047022016 ชื่อโรงเรียน เตรียมอุดมศึกษา ภาคตะวันออกเฉียงเหนือ

ขนาดโรงเรียน ใหญ่ ที่ตั้งโรงเรียน นอกเมือง

จังหวัด สกลนคร ภาค ตะวันออกเฉียงเหนือ สังกัด สำนักงานคณะกรรมการการศึกษาขั้นพื้นฐาน

วิชา: ภาษาไทย (01)

การจำแนกระดับ ค่าสถิติ	จำนวนผู้เข้าสอบ	คะแนนเฉลี่ย (Mean)	ส่วนเบี่ยงเบน มาตรฐาน (S.D.)	คะแนนสูงสุด (Max.)	คะแนนต่ำสุด (Min.)	มัธยฐาน (Median)	ฐานนิยม (Mode)
โรงเรียน	517	46.57	13.35	81.50	19.50	46.00	42.00
ขนาดโรงเรียน	85,377	39.78	13.51	91.50	1.50	38.50	34.50
ที่ตั้งโรงเรียน: ในเมือง	1,572	44.31	14.29	86.50	8.50	44.00	42.00
ที่ตั้งโรงเรียน: นอกเมือง	4,393	38.89	12.35	84.00	9.50	38.00	32.50
จังหวัด (ทุกสังกัด)	5,965	40.32	13.11	86.50	8.50	39.50	44.00
เขตพื้นที่	5,321	40.82	13.21	86.50	8.50	40.00	41.00
สังกัด	279,766	43.02	14.51	94.50	0.50	42.00	39.00
ศธ.ภาค	11,591	39.79	12.98	86.50	5.00	38.50	32.50
ภาค(ภูมิภาค)	112,124	40.02	13.34	90.00	1.50	38.50	34.00*
กระทรวง: ศธ	336,026	42.67	14.82	94.50	0.00	41.50	39.00
ประเทศ	362,944	42.21	14.76	94.50	0.00	41.00	39.00

* : มีค่าฐานนิยมมากกว่า 1 ค่า

วิชา: สังคมศึกษา ศาสนาและวัฒนธรรม (02)

การจำแนกระดับ ค่าสถิติ	จำนวนผู้เข้าสอบ	คะแนนเฉลี่ย (Mean)	ส่วนเบี่ยงเบน มาตรฐาน (S.D.)	คะแนนสูงสุด (Max.)	คะแนนต่ำสุด (Min.)	มัธยฐาน (Median)	ฐานนิยม (Mode)
โรงเรียน	519	37.93	7.86	69.00	19.00	38.00	41.00
ขนาดโรงเรียน	85,535	34.37	8.03	79.00	0.00	34.00	34.00
ที่ตั้งโรงเรียน: ในเมือง	1,572	37.60	8.82	68.00	10.00	38.00	39.00
ที่ตั้งโรงเรียน: นอกเมือง	4,399	33.69	7.32	69.00	10.00	33.00	33.00
จังหวัด (ทุกสังกัด)	5,971	34.72	7.93	69.00	10.00	34.00	33.00
เขตพื้นที่	5,327	34.96	7.96	69.00	10.00	35.00	34.00
สังกัด	280,198	36.10	8.64	84.00	1.00	36.00	34.00
ศธ.ภาค	11,595	34.35	7.86	69.00	8.00	34.00	33.00
ภาค(ภูมิภาค)	112,183	34.33	8.07	75.00	6.00	34.00	34.00
กระทรวง: ศธ	336,644	35.94	8.80	84.00	1.00	35.00	34.00
ประเทศ	363,601	35.70	8.78	84.00	0.00	35.00	34.00

รายงานผลการทดสอบทางการศึกษาระดับชาตินิยมขั้นพื้นฐาน (O-NET)
ชั้นมัธยมศึกษาปีที่ 6 ปีการศึกษา 2562
ฉบับที่ 6 - ค่าสถิติแยกตามรายวิชาสำหรับโรงเรียน

รหัสโรงเรียน 1047022016 ชื่อโรงเรียน เตรียมอุดมศึกษา ภาควะวันออกเฉียงเหนือ

ขนาดโรงเรียน ใหญ่ ที่ตั้งโรงเรียน นอกเมือง

จังหวัด สกลนคร ภาค ตะวันออกเฉียงเหนือ สังกัด สำนักงานคณะกรรมการการศึกษาขั้นพื้นฐาน

วิชา: ภาษาอังกฤษ (03)

การจำแนกระดับ ค่าสถิติ	จำนวนผู้เข้าสอบ	คะแนนเฉลี่ย (Mean)	ส่วนเบี่ยงเบน มาตรฐาน (S.D.)	คะแนนสูงสุด (Max.)	คะแนนต่ำสุด (Min.)	มัธยฐาน (Median)	ฐานนิยม (Mode)
โรงเรียน	518	28.09	9.97	70.00	12.50	26.25	26.25
ขนาดโรงเรียน	85,575	26.33	11.09	100.00	3.75	23.75	22.50
ที่ตั้งโรงเรียน: ในเมือง	1,572	29.20	12.83	90.00	8.75	25.00	23.75
ที่ตั้งโรงเรียน: นอกเมือง	4,401	23.91	7.24	81.25	5.00	22.50	22.50
จังหวัด (ทุกสังกัด)	5,973	25.31	9.35	90.00	5.00	23.75	22.50
เขตพื้นที่	5,329	25.63	9.60	90.00	8.75	23.75	22.50
สังกัด	280,308	28.97	13.51	98.75	1.25	25.00	22.50
ศธ.ภาค	11,598	25.28	9.59	90.00	5.00	23.75	22.50
ภาค(ภูมิภาค)	112,247	25.76	10.40	98.75	5.00	23.75	21.25
กระทรวง: ศธ	336,739	29.59	14.33	100.00	1.25	25.00	22.50
ประเทศ	363,678	29.20	14.07	100.00	0.00	25.00	22.50

วิชา: คณิตศาสตร์ (04)

การจำแนกระดับ ค่าสถิติ	จำนวนผู้เข้าสอบ	คะแนนเฉลี่ย (Mean)	ส่วนเบี่ยงเบน มาตรฐาน (S.D.)	คะแนนสูงสุด (Max.)	คะแนนต่ำสุด (Min.)	มัธยฐาน (Median)	ฐานนิยม (Mode)
โรงเรียน	519	28.08	15.87	100.00	2.50	22.50	15.00*
ขนาดโรงเรียน	85,582	22.33	14.38	100.00	0.00	17.50	15.00
ที่ตั้งโรงเรียน: ในเมือง	1,574	26.45	18.21	100.00	0.00	20.00	15.00
ที่ตั้งโรงเรียน: นอกเมือง	4,401	19.96	10.83	100.00	0.00	17.50	17.50
จังหวัด (ทุกสังกัด)	5,975	21.67	13.49	100.00	0.00	17.50	15.00
เขตพื้นที่	5,331	22.18	13.93	100.00	0.00	17.50	17.50
สังกัด	280,358	25.62	17.79	100.00	0.00	20.00	17.50
ศธ.ภาค	11,603	21.57	13.81	100.00	0.00	17.50	17.50
ภาค(ภูมิภาค)	112,261	21.75	14.13	100.00	0.00	17.50	15.00
กระทรวง: ศธ	336,800	25.83	18.27	100.00	0.00	20.00	17.50
ประเทศ	363,752	25.41	18.01	100.00	0.00	20.00	17.50

* : มีค่าฐานนิยมมากกว่า 1 ค่า

รายงานผลการทดสอบทางการศึกษาระดับชาตินิยมขั้นพื้นฐาน (O-NET)
ชั้นมัธยมศึกษาปีที่ 6 ปีการศึกษา 2562
ฉบับที่ 6 - ค่าสถิติแยกตามรายวิชาสำหรับโรงเรียน

รหัสโรงเรียน 1047022016 ชื่อโรงเรียน เตรียมอุดมศึกษา ภาควะวันออกเฉียงเหนือ

ขนาดโรงเรียน ใหญ่ ที่ตั้งโรงเรียน นอกเมือง

จังหวัด สกลนคร ภาค ตะวันออกเฉียงเหนือ สังกัด สำนักงานคณะกรรมการการศึกษาขั้นพื้นฐาน

วิชา: วิทยาศาสตร์ (05)

การจำแนกระดับ ค่าสถิติ	จำนวนผู้เข้าสอบ	คะแนนเฉลี่ย (Mean)	ส่วนเบี่ยงเบน มาตรฐาน (S.D.)	คะแนนสูงสุด (Max.)	คะแนนต่ำสุด (Min.)	มัธยฐาน (Median)	ฐานนิยม (Mode)
โรงเรียน	516	31.14	9.94	82.00	8.50	30.00	33.50
ขนาดโรงเรียน	85,415	27.58	9.66	94.00	2.00	26.00	25.50
ที่ตั้งโรงเรียน: ในเมือง	1,574	30.79	12.44	89.50	4.50	28.50	25.50
ที่ตั้งโรงเรียน: นอกเมือง	4,393	26.63	8.36	82.00	4.50	25.50	25.00
จังหวัด (ทุกสังกัด)	5,967	27.73	9.78	89.50	4.50	26.50	25.00
เขตพื้นที่	5,323	28.06	9.97	89.50	4.50	27.00	27.50
สังกัด	279,904	29.40	11.34	100.00	0.00	27.50	25.50
ศธ.ภาค	11,594	27.70	9.85	89.50	2.00	26.50	25.00
ภาค(ภูมิภาค)	112,181	27.66	9.80	96.00	2.00	26.50	25.50
กระทรวง: ศธ	336,154	29.44	11.62	100.00	0.00	27.50	25.50
ประเทศ	363,095	29.20	11.47	100.00	0.00	27.00	25.50

ภาคผนวก จ

ร้อยละของนักเรียนที่ตอบถูกในแต่ละข้อสำหรับโรงเรียน

รายงานผลการทดสอบทางการศึกษาระดับชาติด้านพื้นฐาน (O-NET)

ชั้นมัธยมศึกษาปีที่ 6 ปีการศึกษา 2562

ฉบับที่ 3 - ร้อยละของนักเรียนที่ตอบถูกในแต่ละข้อ สำหรับโรงเรียน

รหัสโรงเรียน 1047022016

ชื่อโรงเรียน เตรียมอุดมศึกษา ภาคตะวันออกเฉียงเหนือ

ขนาดโรงเรียน ใหญ่

ที่ตั้งโรงเรียน นอกเมือง

จังหวัด สกลนคร

ภาค ตะวันออกเฉียงเหนือ

สังกัด สำนักงานคณะกรรมการการศึกษาขั้นพื้นฐาน

วิชา : ภาษาไทย (01) รหัสชุดข้อสอบ 100

ข้อที่	ร้อยละของนักเรียนที่ตอบถูกจำแนกตามระดับ						
	โรงเรียน	ขนาดโรงเรียน	ที่ตั้งโรงเรียน	จังหวัด	สังกัด	ภาค	ประเทศ
1	4.56	6.16	5.37	6.11	7.03	6.17	7.11
2	7.95	4.51	3.63	4.65	7.94	5.22	7.96
3	20.91	16.34	16.99	18.53	19.99	16.90	19.22
4	12.50	10.34	9.79	10.33	13.09	10.94	12.82
5	26.14	17.86	21.67	22.88	22.43	20.01	22.04
6	48.18	39.88	38.15	40.92	45.47	42.07	44.28
7	24.37	14.43	14.91	17.54	17.27	15.58	16.34
8	40.68	26.50	31.18	33.54	34.75	29.00	33.37
9	81.14	72.38	72.39	75.61	78.21	73.88	76.94
10	29.45	23.30	24.22	25.91	28.12	24.40	26.99
11	40.68	35.33	31.66	35.42	45.40	37.05	44.37
12	57.27	44.45	46.40	49.47	51.53	48.14	50.58
13	57.73	52.35	53.45	55.29	56.87	55.43	55.92
14	45.23	39.06	38.73	40.26	42.77	39.56	42.52
15	55.00	43.81	48.34	50.03	48.14	47.97	46.73
16	54.09	44.83	46.28	48.96	51.22	46.74	50.43
17	74.09	70.70	72.21	73.73	74.04	73.36	73.44
18	21.14	20.46	19.75	19.37	21.17	20.63	21.22
19	64.01	56.31	56.95	60.12	62.57	59.32	61.46
20	60.68	54.31	56.06	57.82	60.13	57.41	58.97
21	52.27	39.48	44.22	46.43	45.38	44.30	44.16
22	62.27	50.73	53.05	56.12	59.52	55.29	58.11
23	13.41	14.64	12.66	12.27	14.37	14.31	14.66
24	24.60	19.35	18.08	19.26	21.51	18.80	21.49
25	27.50	28.79	29.56	32.60	31.25	29.45	30.84
26	83.86	74.21	77.12	79.73	80.23	78.49	78.63
27	56.59	53.96	53.30	53.57	56.46	53.80	56.01
28	35.91	29.73	30.45	32.89	36.16	32.72	35.39
29	15.23	13.61	10.62	13.03	17.67	14.21	17.64
30	50.23	44.03	40.65	44.56	52.52	47.47	51.10
31	60.68	51.58	55.09	56.09	55.20	53.51	53.96
32	41.00	32.96	32.94	36.71	40.83	34.70	40.21
33	50.80	42.79	42.84	44.19	48.38	44.03	47.93
34	44.19	38.96	39.84	41.60	43.66	41.00	43.11
35	29.09	25.10	25.22	26.89	26.35	26.21	26.32
36	41.59	29.07	28.78	33.60	37.59	32.01	36.49
37	85.19	73.40	77.96	79.34	79.35	76.98	78.20
38	11.36	12.86	11.79	12.03	13.88	12.42	14.14
39	56.49	44.79	49.70	53.81	53.66	49.22	52.33
40	83.14	75.18	76.15	78.25	81.26	78.71	79.64

ข้อที่	ร้อยละของนักเรียนที่ตอบถูกจำแนกตามระดับ						
	โรงเรียน	ขนาดโรงเรียน	ที่ตั้งโรงเรียน	จังหวัด	สังกัด	ภาค	ประเทศ
41	61.14	50.83	51.81	54.00	57.61	53.95	56.30
42	12.05	11.19	10.49	10.93	11.41	10.94	11.67
43	67.05	60.68	64.02	65.47	66.65	63.84	65.82
44	73.64	68.99	72.92	73.34	72.56	72.22	71.81
45	42.69	36.78	37.73	39.20	41.69	36.72	40.62
46	55.35	38.75	41.19	41.78	45.36	41.48	44.03
47	24.32	18.74	19.20	19.48	19.50	19.04	19.30
48	60.45	49.11	52.96	54.76	55.55	51.79	53.99
49	43.28	31.72	34.76	36.84	39.70	35.50	38.50
50	18.00	15.49	12.26	15.82	20.76	16.10	20.34
51	38.86	29.73	31.08	33.41	35.82	32.37	35.09
52	54.55	41.52	46.72	49.92	49.57	47.72	47.72
53	31.36	27.10	30.57	30.06	27.62	28.47	27.57
54	33.94	26.79	26.42	27.66	31.41	28.30	31.04
55	52.85	40.34	42.23	44.84	46.95	42.76	46.38
56	33.03	28.47	26.53	28.68	35.05	29.36	34.85
57	20.96	14.29	14.62	14.99	15.58	15.02	15.59
58	36.67	31.19	29.85	31.79	35.75	31.48	35.31
59	35.45	26.86	26.57	29.84	35.40	29.43	34.55
60	15.45	15.76	15.73	16.93	16.18	16.17	16.11
61	28.64	29.15	29.31	28.87	28.63	28.95	28.69
62	69.09	57.81	55.89	58.13	64.85	60.21	62.78
63	35.45	33.47	33.10	34.35	38.54	35.88	37.84
64	22.37	23.30	24.58	24.11	23.67	23.36	23.80
65	64.32	59.91	59.91	64.24	68.32	62.26	66.82
66	30.07	23.85	25.10	27.10	28.68	26.25	27.85
67	60.00	55.91	60.06	61.87	59.58	58.77	58.43
68	57.73	56.67	56.06	57.19	60.27	57.41	59.35
69	34.09	26.78	29.11	30.63	29.75	28.40	29.29
70	53.18	49.60	50.77	51.48	54.56	51.28	53.31
71	69.48	60.78	61.58	64.36	68.72	63.91	66.53
72	39.18	32.17	33.55	37.04	39.15	35.77	38.39
73	40.18	31.80	33.42	34.35	36.57	34.78	35.94
74	73.97	63.85	67.13	67.81	69.03	67.83	67.43
75	59.13	54.26	53.86	57.85	62.11	56.80	60.34
76	70.09	60.44	61.87	63.12	65.52	62.69	64.00
77	41.10	31.95	32.54	36.07	38.51	34.11	37.25
78	33.94	29.55	30.51	29.76	33.01	30.82	32.29
79	47.26	37.73	39.57	41.62	43.79	40.30	42.71
80	50.23	40.43	43.28	44.23	44.84	42.66	43.78

รายงานผลการทดสอบทางการศึกษาระดับชาติด้านพื้นฐาน (O-NET)

ชั้นมัธยมศึกษาปีที่ 6 ปีการศึกษา 2562

ฉบับที่ 3 - ร้อยละของนักเรียนที่ตอบถูกในแต่ละข้อ สำหรับโรงเรียน

รหัสโรงเรียน 1047022016

ชื่อโรงเรียน เตรียมอุดมศึกษา ภาคตะวันออกเฉียงเหนือ

ขนาดโรงเรียน ใหญ่

ที่ตั้งโรงเรียน นอกเมือง

จังหวัด สกลนคร

ภาค ตะวันออกเฉียงเหนือ

สังกัด สำนักงานคณะกรรมการการศึกษาขั้นพื้นฐาน

วิชา : ภาษาไทย (01) รหัสชุดข้อสอบ 200

ข้อที่	ร้อยละของนักเรียนที่ตอบถูกจำแนกตามระดับ						
	โรงเรียน	ขนาดโรงเรียน	ที่ตั้งโรงเรียน	จังหวัด	สังกัด	ภาค	ประเทศ
1	42.86	41.76	33.92	35.14	42.80	37.00	41.97
2	29.87	12.97	11.82	12.65	14.30	12.20	13.26
3	49.35	28.65	23.18	25.03	29.98	23.94	29.38
4	81.82	76.58	71.52	72.43	77.42	72.42	76.42
5	42.86	23.81	22.02	22.02	25.23	21.31	24.17
6	5.19	6.89	6.46	6.42	6.94	6.52	7.24
7	3.90	5.05	3.30	3.57	5.32	3.84	5.86
8	19.48	14.56	14.21	14.48	15.79	13.28	15.30
9	12.99	10.17	7.55	7.71	10.71	8.95	10.69
10	22.08	18.07	17.36	17.42	18.87	17.45	18.94
11	45.45	38.88	38.76	39.93	40.64	39.50	40.09
12	68.83	52.40	46.86	48.69	54.57	49.43	53.62
13	16.88	14.66	16.07	15.40	14.52	15.22	14.82
14	22.08	18.88	15.20	15.41	19.14	16.40	19.34
15	37.66	31.31	30.93	31.34	31.56	29.81	31.40
16	89.61	75.37	75.01	75.72	78.02	74.82	76.08
17	57.14	55.85	53.54	53.51	56.36	54.10	56.19
18	46.75	30.28	27.84	29.29	32.15	28.82	31.73
19	14.29	13.08	9.60	10.32	13.66	11.40	14.27
20	53.25	45.14	37.56	39.16	47.37	42.05	46.25
21	31.58	32.93	24.37	25.71	34.61	27.51	34.32
22	64.94	42.51	38.87	40.15	44.60	40.87	43.92
23	67.53	49.92	48.88	49.49	51.42	49.23	50.73
24	41.56	38.68	35.66	36.48	39.50	36.57	39.58
25	49.35	39.53	39.33	40.48	41.60	39.93	40.26
26	53.25	44.92	40.66	41.67	46.28	41.49	45.86
27	71.43	66.73	66.89	67.12	68.19	66.93	67.65
28	27.63	19.70	20.31	19.40	20.18	19.98	20.26
29	61.84	53.41	50.72	51.88	55.41	51.51	54.53
30	53.25	51.44	49.07	49.71	52.77	49.35	52.04
31	67.53	62.95	60.48	61.15	64.78	61.84	64.16
32	85.71	76.01	77.70	78.09	77.18	77.72	76.60
33	42.86	26.71	22.07	23.13	28.79	23.74	28.33
34	88.31	77.28	76.80	77.39	78.96	76.59	78.03
35	14.29	12.21	10.25	10.62	11.99	11.12	12.45
36	50.65	44.95	41.64	43.97	47.13	42.50	46.42
37	93.51	76.17	75.33	75.87	78.28	74.57	76.77
38	67.53	48.49	46.04	47.23	51.06	46.90	49.80
39	12.99	12.52	11.96	11.56	12.17	11.73	12.46
40	55.84	45.77	46.95	47.18	47.61	45.49	46.44

ข้อที่	ร้อยละของนักเรียนที่ตอบถูกจำแนกตามระดับ						
	โรงเรียน	ขนาดโรงเรียน	ที่ตั้งโรงเรียน	จังหวัด	สังกัด	ภาค	ประเทศ
41	38.96	32.96	27.35	28.39	33.76	27.89	34.07
42	50.65	40.24	35.34	36.22	41.41	37.41	41.53
43	37.66	35.78	31.26	32.47	36.66	34.43	36.53
44	31.17	25.37	23.91	24.33	25.71	26.06	25.87
45	31.17	26.96	25.79	26.15	28.57	26.21	28.61
46	50.65	43.78	39.02	39.92	44.88	40.44	44.78
47	29.87	29.20	24.13	24.44	29.88	25.43	30.53
48	15.58	14.14	15.12	14.67	14.77	15.17	14.89
49	36.84	32.00	28.21	28.82	32.64	29.09	32.72
50	37.66	28.22	23.17	24.28	29.19	23.87	29.17
51	12.99	14.14	14.44	14.56	14.40	14.56	14.38
52	28.00	26.97	26.99	27.18	26.99	27.24	27.12
53	70.13	58.70	52.76	52.46	60.30	54.34	58.27
54	40.26	33.19	32.53	32.20	34.54	32.53	33.88
55	24.68	22.71	24.28	24.43	22.99	23.03	23.07
56	72.73	60.37	53.56	54.93	62.55	55.71	61.18
57	38.96	37.76	32.46	33.64	39.39	34.63	38.39
58	53.25	39.70	39.48	39.43	41.72	38.34	40.72
59	27.27	16.58	15.77	15.98	16.73	16.48	16.62
60	67.53	48.06	45.41	46.66	49.57	44.23	48.23
61	35.06	30.61	28.28	28.87	32.76	28.88	32.23
62	15.58	15.98	11.12	11.91	16.61	13.00	16.77
63	35.06	29.76	27.25	27.57	30.87	28.29	30.67
64	54.55	41.65	40.45	41.54	44.37	41.47	42.77
65	27.27	26.86	29.03	29.38	27.08	27.66	27.04
66	54.55	31.71	31.41	31.25	33.29	32.17	32.82
67	72.73	64.30	62.83	63.51	66.48	64.93	64.95
68	61.04	52.94	48.90	50.70	55.72	49.20	53.96
69	76.62	57.92	56.08	56.68	60.12	56.52	58.48
70	34.21	30.73	27.91	29.19	32.52	28.28	31.96
71	36.36	30.97	29.16	28.92	31.46	29.71	31.02
72	54.55	38.38	34.64	35.41	39.93	35.90	39.01
73	51.95	38.06	37.65	38.21	40.22	37.43	39.31
74	32.47	22.46	20.47	20.81	23.96	21.71	23.59
75	61.04	54.16	56.04	56.07	55.95	54.53	54.66
76	49.35	54.82	52.62	52.17	55.92	53.04	55.09
77	27.27	25.81	25.36	24.92	26.31	24.78	26.11
78	45.45	47.28	44.47	44.59	48.99	45.07	48.04
79	74.03	57.84	52.23	54.25	60.14	52.98	57.83
80	46.75	32.18	29.30	30.51	33.38	29.75	33.28

รายงานผลการทดสอบทางการศึกษาระดับชาติด้านพื้นฐาน (O-NET)

ชั้นมัธยมศึกษาปีที่ 6 ปีการศึกษา 2562

ฉบับที่ 3 - ร้อยละของนักเรียนที่ตอบถูกในแต่ละข้อ สำหรับโรงเรียน

รหัสโรงเรียน 1047022016

ชื่อโรงเรียน เตรียมอุดมศึกษา ภาคตะวันออกเฉยงเหนือ

ขนาดโรงเรียน ใหญ่

ที่ตั้งโรงเรียน นอกเมือง

จังหวัด สกลนคร

ภาค ตะวันออกเฉียงเหนือ

สังกัด สำนักงานคณะกรรมการการศึกษาขั้นพื้นฐาน

วิชา : สังคมศึกษา ศาสนาและวัฒนธรรม (02) รหัสชุดข้อสอบ 100

ข้อที่	ร้อยละของนักเรียนที่ตอบถูกจำแนกตามระดับ						
	โรงเรียน	ขนาดโรงเรียน	ที่ตั้งโรงเรียน	จังหวัด	สังกัด	ภาค	ประเทศ
1	2.52	2.67	3.68	3.36	4.05	3.47	4.06
2	18.99	18.71	18.60	19.82	21.91	19.13	22.04
3	25.57	23.07	24.38	27.58	26.35	23.56	26.21
4	12.36	22.22	22.60	22.29	20.24	21.84	20.69
5	29.36	28.58	27.48	27.05	27.49	28.34	27.36
6	66.21	62.83	63.80	64.02	65.33	64.61	65.01
7	61.64	39.00	39.08	46.20	48.21	41.41	47.47
8	62.10	50.45	53.81	56.38	57.54	54.15	56.01
9	3.42	4.68	4.19	4.26	4.17	4.29	4.41
10	25.86	34.15	29.67	28.17	32.13	30.94	33.28
11	40.64	37.54	38.41	37.01	38.50	38.21	37.76
12	13.93	13.45	12.92	12.23	12.34	13.32	12.65
13	35.01	28.18	27.92	28.20	29.43	28.64	29.40
14	71.23	67.51	72.53	74.17	70.90	69.49	69.75
15	36.61	42.64	30.72	34.32	46.47	36.42	45.79
16	77.40	67.59	73.61	75.38	72.49	72.38	71.53
17	10.96	16.60	14.84	15.33	16.70	16.13	17.12
18	25.80	19.95	21.24	22.13	22.81	22.13	22.42
19	7.99	4.84	4.91	6.14	5.61	5.04	5.57
20	29.45	23.95	23.51	26.45	29.48	25.79	28.84
21	51.95	40.23	44.76	45.47	42.45	43.95	41.89
22	6.85	11.29	11.14	12.70	12.63	11.60	12.85
23	38.81	34.67	36.31	38.96	38.89	36.87	38.19
24	41.51	39.41	39.96	42.16	44.99	42.23	44.39
25	84.25	78.12	80.35	82.85	82.74	81.00	81.35
26	15.07	19.35	19.79	18.85	16.95	18.07	17.36
27	27.63	28.34	26.90	28.62	30.14	29.11	29.70
28	64.61	51.50	52.36	57.45	60.94	55.39	59.42
29	17.58	16.83	17.39	18.37	17.24	17.20	17.56
30	47.95	41.56	43.47	45.60	46.10	43.42	45.19
31	77.85	65.66	68.37	70.82	73.50	68.26	72.19
32	43.15	41.60	41.06	41.68	44.67	42.33	44.07
33	24.43	24.58	22.26	26.67	27.59	25.60	27.46
34	31.74	28.38	29.43	33.18	33.26	29.84	32.72
35	27.46	23.79	22.26	24.23	25.41	24.26	25.18
36	58.90	48.36	49.73	51.53	52.76	50.21	51.66
37	9.13	8.13	7.36	7.21	8.10	7.42	8.33
38	22.43	20.84	20.27	20.51	21.36	20.22	21.32
39	22.83	21.79	21.44	20.56	21.85	22.08	21.95
40	8.90	10.30	10.04	9.61	10.10	9.93	10.19

ข้อที่	ร้อยละของนักเรียนที่ตอบถูกจำแนกตามระดับ						
	โรงเรียน	ขนาดโรงเรียน	ที่ตั้งโรงเรียน	จังหวัด	สังกัด	ภาค	ประเทศ
41	68.49	59.05	60.18	61.75	63.59	60.71	62.41
42	17.12	15.04	12.90	14.80	18.31	15.22	18.04
43	27.40	28.78	29.77	30.79	32.50	30.57	31.97
44	31.95	30.46	31.03	32.51	32.96	31.27	32.61
45	47.83	36.02	34.26	37.15	41.19	37.50	40.59
46	39.22	32.02	34.48	35.56	37.28	34.71	36.91
47	21.51	15.84	13.87	17.04	19.13	17.72	18.75
48	19.95	20.77	18.31	20.92	23.03	21.34	23.00
49	19.91	20.08	19.22	20.22	22.98	20.58	23.19
50	28.90	26.74	26.67	27.37	27.84	26.69	27.78
51	12.90	17.39	15.20	15.49	17.58	16.86	17.63
52	34.63	32.04	28.58	32.75	38.58	33.20	37.89
53	19.91	9.70	11.30	12.18	11.49	11.05	11.51
54	55.15	45.06	44.67	48.42	51.79	47.77	50.52
55	27.06	27.78	29.20	30.62	28.02	27.76	28.05
56	29.13	32.90	34.26	33.98	31.83	33.03	31.87
57	22.25	26.75	26.78	27.72	27.32	28.10	27.01
58	18.58	18.45	17.37	17.18	17.09	18.45	17.26
59	14.22	16.59	15.45	15.33	16.46	15.90	16.63
60	16.93	20.58	19.14	17.69	18.45	20.24	18.59
61	26.15	24.90	24.98	25.16	25.05	24.82	25.31
62	52.52	42.56	43.92	46.35	47.44	45.12	46.62
63	13.96	16.43	16.65	17.22	16.27	16.35	16.30
64	34.17	31.14	33.80	33.50	32.13	33.30	31.73
65	22.88	21.84	21.72	22.14	22.61	21.51	22.64
66	34.10	33.13	32.99	35.36	35.74	35.07	35.24
67	66.51	63.02	61.65	64.16	67.36	64.65	66.18
68	8.92	9.76	9.69	10.18	9.29	9.74	9.55
69	55.96	44.62	49.68	50.13	47.65	48.76	46.63
70	14.45	14.16	13.89	13.92	13.71	13.88	13.94
71	35.47	25.92	28.68	29.00	28.28	27.01	27.95
72	51.95	35.74	36.22	39.31	42.03	37.55	41.12
73	50.57	43.79	44.15	46.22	46.79	45.36	46.28
74	69.79	57.97	59.78	61.83	62.98	61.10	61.77
75	52.17	50.15	47.36	49.47	53.54	50.10	52.83
76	3.90	5.77	5.83	6.03	5.42	5.58	5.62
77	40.60	38.59	39.10	40.49	41.06	39.77	40.49
78	58.94	53.32	54.83	56.34	57.02	55.83	55.56
79	55.61	50.20	46.59	48.50	56.93	49.33	55.47
80	24.71	16.65	17.25	19.27	21.91	17.53	21.60

รายงานผลการทดสอบทางการศึกษาระดับชาติด้านพื้นฐาน (O-NET)

ชั้นมัธยมศึกษาปีที่ 6 ปีการศึกษา 2562

ฉบับที่ 3 - ร้อยละของนักเรียนที่ตอบถูกในแต่ละข้อ สำหรับโรงเรียน

รหัสโรงเรียน 1047022016 ชื่อโรงเรียน เตรียมอุดมศึกษา ภาคตะวันออกเฉียงเหนือ

ขนาดโรงเรียน ใหญ่ ที่ตั้งโรงเรียน นอกเมือง

จังหวัด สกลนคร ภาค ตะวันออกเฉียงเหนือ สังกัด สำนักงานคณะกรรมการการศึกษาขั้นพื้นฐาน

วิชา : สังคมศึกษา ศาสนาและวัฒนธรรม (02) รหัสชุดข้อสอบ 100

ข้อที่	ร้อยละของนักเรียนที่ตอบถูกจำแนกตามระดับ						
	โรงเรียน	ขนาดโรงเรียน	ที่ตั้งโรงเรียน	จังหวัด	สังกัด	ภาค	ประเทศ
81	14.48	6.17	6.76	8.77	10.51	6.77	10.36
82	25.29	20.26	21.44	24.90	25.24	21.71	24.48
83	62.53	47.76	50.60	55.17	56.74	51.47	55.18
84	35.88	30.51	33.35	36.22	37.02	33.03	36.03
85	13.39	11.59	12.92	12.94	12.04	11.73	12.07
86	36.34	25.22	25.66	29.74	32.90	27.46	32.18
87	18.66	14.49	14.49	15.31	15.63	15.13	15.30
88	4.40	4.81	4.56	4.87	4.73	4.70	4.78
89	14.78	11.72	12.91	12.69	13.53	12.78	13.18
90	46.53	32.27	34.41	37.70	38.49	33.32	37.38

รายงานผลการทดสอบทางการศึกษาระดับชาติด้านพื้นฐาน (O-NET)

ชั้นมัธยมศึกษาปีที่ 6 ปีการศึกษา 2562

ฉบับที่ 3 - ร้อยละของนักเรียนที่ตอบถูกในแต่ละข้อ สำหรับโรงเรียน

รหัสโรงเรียน 1047022016

ชื่อโรงเรียน เตรียมอุดมศึกษา ภาคตะวันออกเฉียงเหนือ

ขนาดโรงเรียน ใหญ่

ที่ตั้งโรงเรียน นอกเมือง

จังหวัด สกลนคร

ภาค ตะวันออกเฉียงเหนือ

สังกัด สำนักงานคณะกรรมการการศึกษาขั้นพื้นฐาน

วิชา : สังคมศึกษา ศาสนาและวัฒนธรรม (02) รหัสชุดข้อสอบ 200

ข้อที่	ร้อยละของนักเรียนที่ตอบถูกจำแนกตามระดับ						
	โรงเรียน	ขนาดโรงเรียน	ที่ตั้งโรงเรียน	จังหวัด	สังกัด	ภาค	ประเทศ
1	33.33	20.94	21.46	21.25	21.13	20.44	21.38
2	53.09	40.94	40.57	40.60	42.83	42.84	42.30
3	65.00	67.96	64.35	65.10	68.92	65.50	67.63
4	4.94	7.50	7.18	7.32	7.26	7.87	7.50
5	59.26	47.47	49.35	49.76	48.99	49.60	48.03
6	13.58	12.25	11.33	11.23	11.88	11.93	12.19
7	46.91	28.11	29.11	28.58	28.71	27.95	28.45
8	49.38	39.23	34.44	35.92	41.18	35.92	40.69
9	54.32	49.45	49.10	49.53	49.93	48.36	49.71
10	71.60	59.63	59.71	60.31	62.02	59.69	61.03
11	53.75	50.04	42.35	43.45	51.05	47.49	50.86
12	6.17	4.54	4.67	4.82	4.33	4.41	4.62
13	30.86	35.98	33.53	34.04	36.86	36.20	36.34
14	61.73	53.58	55.90	55.72	56.77	55.04	54.88
15	62.96	52.41	45.73	46.86	53.27	44.56	51.81
16	14.81	16.32	12.17	13.19	16.76	12.65	17.07
17	3.70	4.27	4.03	4.10	4.40	4.39	4.76
18	22.22	19.90	17.36	17.95	19.87	18.63	20.62
19	25.93	22.27	21.20	22.48	22.66	20.93	22.98
20	20.99	20.54	21.78	22.12	20.31	22.64	20.62
21	27.16	27.79	26.73	26.76	27.61	27.60	27.21
22	66.67	58.89	60.39	60.08	59.81	59.26	59.77
23	70.37	39.24	31.40	35.84	39.77	32.92	40.03
24	58.02	48.19	45.42	46.71	50.43	47.14	49.10
25	2.50	5.45	5.10	5.26	4.93	4.96	5.23
26	24.69	33.99	27.61	28.36	32.15	30.80	33.67
27	38.27	34.54	33.77	33.64	35.45	34.91	34.50
28	13.58	13.48	14.41	14.06	12.98	13.84	13.23
29	34.57	29.25	28.22	28.21	29.02	28.04	29.31
30	76.54	64.98	69.21	69.50	66.83	65.08	65.43
31	32.10	41.23	26.08	27.63	41.50	32.25	41.07
32	76.54	64.88	66.32	66.90	66.77	66.10	66.05
33	19.75	16.84	17.35	17.27	16.64	16.10	16.99
34	20.99	19.56	21.22	21.00	20.31	19.89	20.07
35	7.41	5.37	5.42	5.72	5.17	4.65	5.24
36	24.69	22.22	21.48	21.72	23.80	21.15	23.72
37	49.38	37.99	43.51	42.82	39.47	40.97	39.04
38	14.81	12.08	12.02	12.14	11.94	11.54	12.30
39	32.10	35.51	33.07	33.30	36.74	34.30	36.19
40	50.00	37.06	36.54	37.02	38.81	36.47	38.58

ข้อที่	ร้อยละของนักเรียนที่ตอบถูกจำแนกตามระดับ						
	โรงเรียน	ขนาดโรงเรียน	ที่ตั้งโรงเรียน	จังหวัด	สังกัด	ภาค	ประเทศ
41	92.59	77.18	76.42	77.61	79.31	76.84	77.86
42	12.35	19.23	19.99	19.61	18.54	19.70	18.75
43	35.80	29.39	27.52	28.34	30.29	29.01	29.90
44	62.96	49.24	43.10	45.34	51.23	45.07	50.41
45	24.69	17.30	17.16	16.75	17.09	17.16	17.43
46	56.79	39.72	36.71	37.95	41.12	37.70	40.41
47	71.60	64.64	60.02	62.25	66.55	60.86	65.68
48	56.25	41.93	39.49	40.33	42.59	39.77	42.26
49	22.22	24.29	22.72	23.67	25.05	23.58	25.06
50	25.93	28.16	24.59	26.03	29.33	25.88	28.97
51	23.46	23.38	20.94	21.08	23.71	22.53	23.55
52	61.73	45.35	45.05	46.18	47.33	43.80	46.13
53	7.41	8.55	8.08	8.48	8.15	8.15	8.48
54	24.69	20.63	19.02	19.51	20.21	19.11	20.29
55	22.22	21.70	22.29	22.41	21.42	21.98	21.63
56	12.35	11.54	10.24	10.22	11.36	11.21	11.43
57	65.43	57.47	53.68	55.38	58.79	55.53	57.71
58	14.81	15.37	12.43	13.32	15.79	13.30	15.98
59	29.63	28.65	27.27	26.90	29.51	28.04	29.14
60	32.10	30.02	29.56	29.96	31.02	29.57	30.71
61	33.33	35.12	29.85	30.96	36.27	32.38	35.92
62	39.51	31.35	29.38	30.15	32.92	30.51	33.01
63	16.05	16.14	12.93	13.44	16.59	14.63	16.30
64	27.16	22.39	22.28	21.55	22.42	21.49	22.56
65	25.93	21.02	19.92	20.05	21.27	19.97	21.76
66	24.69	26.19	24.02	24.46	26.54	25.84	26.69
67	13.58	17.50	15.84	16.28	17.39	16.77	17.52
68	28.40	32.10	24.50	25.86	33.39	27.75	33.11
69	18.52	9.98	7.97	7.99	9.81	9.31	10.30
70	46.91	44.03	41.21	42.77	45.38	40.59	44.52
71	43.21	27.24	28.65	29.34	26.84	26.19	26.97
72	26.25	33.03	34.57	34.48	32.81	33.41	32.68
73	23.46	26.63	25.06	24.85	26.71	26.96	26.46
74	19.75	17.67	18.84	18.82	17.78	18.89	17.66
75	16.05	16.95	15.68	15.58	16.56	16.37	16.82
76	18.52	19.71	22.15	21.13	19.61	21.12	19.42
77	22.50	24.41	26.20	26.19	24.73	25.29	24.81
78	60.49	40.76	37.51	38.83	42.40	39.47	41.77
79	8.64	15.97	18.95	18.27	16.53	17.13	16.48
80	32.10	30.71	30.46	30.62	31.07	31.70	30.65

รายงานผลการทดสอบทางการศึกษาระดับชาติด้านพื้นฐาน (O-NET)

ชั้นมัธยมศึกษาปีที่ 6 ปีการศึกษา 2562

ฉบับที่ 3 - ร้อยละของนักเรียนที่ตอบถูกในแต่ละข้อ สำหรับโรงเรียน

รหัสโรงเรียน 1047022016 ชื่อโรงเรียน เตรียมอุดมศึกษา ภาคตะวันออกเฉียงเหนือ

ขนาดโรงเรียน ใหญ่ ที่ตั้งโรงเรียน นอกเมือง

จังหวัด สกลนคร ภาค ตะวันออกเฉียงเหนือ สังกัด สำนักงานคณะกรรมการการศึกษาขั้นพื้นฐาน

วิชา : สังคมศึกษา ศาสนาและวัฒนธรรม (02) รหัสชุดข้อสอบ 200

ข้อที่	ร้อยละของนักเรียนที่ตอบถูกจำแนกตามระดับ						
	โรงเรียน	ขนาดโรงเรียน	ที่ตั้งโรงเรียน	จังหวัด	สังกัด	ภาค	ประเทศ
81	16.05	11.54	12.36	11.98	12.29	12.27	12.08
82	45.68	29.98	25.80	27.57	31.64	27.28	31.01
83	19.75	7.09	5.14	5.51	8.14	5.74	8.39
84	24.69	20.12	18.56	19.15	21.50	18.82	21.18
85	66.67	47.28	42.11	43.25	49.72	43.93	48.52
86	33.33	30.89	26.64	27.74	32.37	28.38	31.89
87	11.11	11.96	12.34	11.73	12.12	12.14	12.26
88	28.40	25.19	20.27	21.66	26.62	21.72	26.52
89	20.99	13.65	14.35	14.39	14.39	13.83	14.07
90	7.41	4.67	5.22	5.31	4.81	4.92	4.80

รายงานผลการทดสอบทางการศึกษาระดับชาติด้านพื้นฐาน (O-NET)

ชั้นมัธยมศึกษาปีที่ 6 ปีการศึกษา 2562

ฉบับที่ 3 - ร้อยละของนักเรียนที่ตอบถูกในแต่ละข้อ สำหรับโรงเรียน

รหัสโรงเรียน 1047022016

ชื่อโรงเรียน เตรียมอุดมศึกษา ภาคตะวันออกเฉียงเหนือ

ขนาดโรงเรียน ใหญ่

ที่ตั้งโรงเรียน นอกเมือง

จังหวัด สกลนคร

ภาค ตะวันออกเฉียงเหนือ

สังกัด สำนักงานคณะกรรมการการศึกษาขั้นพื้นฐาน

วิชา : ภาษาอังกฤษ (03) รหัสชุดข้อสอบ 100

ข้อที่	ร้อยละของนักเรียนที่ตอบถูกจำแนกตามระดับ						
	โรงเรียน	ขนาดโรงเรียน	ที่ตั้งโรงเรียน	จังหวัด	สังกัด	ภาค	ประเทศ
1	22.95	22.30	17.91	23.04	30.59	25.29	31.13
2	40.00	35.15	30.81	35.93	45.74	38.24	45.60
3	10.45	14.78	12.59	16.07	20.54	16.24	20.77
4	11.59	18.22	15.11	18.59	25.40	20.24	25.62
5	48.86	42.42	37.82	44.03	52.58	44.67	52.12
6	31.14	24.88	19.85	25.74	35.85	27.85	36.03
7	52.05	41.97	41.49	47.43	52.05	45.89	51.70
8	39.77	31.66	29.11	34.33	41.64	34.56	41.34
9	13.41	21.44	16.97	20.79	27.42	22.28	27.80
10	9.77	14.20	12.98	13.54	15.86	14.67	16.34
11	18.18	22.56	19.34	21.26	26.57	23.98	26.67
12	22.95	24.92	22.49	25.52	30.53	26.51	30.86
13	31.59	26.89	23.65	28.33	35.87	29.59	35.92
14	35.00	33.68	29.34	33.30	40.63	33.70	40.48
15	55.45	42.52	43.39	47.53	52.30	44.86	51.96
16	37.27	26.41	27.57	28.96	30.81	27.01	30.89
17	26.36	30.29	27.51	28.59	31.38	30.41	31.86
18	25.91	21.68	22.20	22.39	24.89	22.49	25.02
19	16.59	18.33	16.04	16.79	20.28	18.98	20.41
20	20.23	18.33	18.27	18.08	18.04	17.92	18.05
21	19.77	20.83	21.72	20.66	19.03	20.52	19.07
22	20.91	20.24	20.02	19.72	21.95	20.10	21.86
23	29.55	24.01	25.66	26.19	26.30	24.71	26.24
24	17.95	19.29	20.51	19.77	19.70	19.39	19.74
25	18.64	20.06	20.19	20.23	21.45	20.15	21.96
26	20.45	20.28	17.55	19.93	26.60	21.96	27.17
27	41.36	35.33	35.03	40.32	44.90	37.20	44.69
28	21.82	22.87	21.47	21.29	22.67	22.23	22.75
29	26.36	22.62	20.84	24.05	29.08	24.33	29.08
30	33.41	32.54	29.24	32.00	35.42	32.69	35.07
31	19.09	21.61	20.01	23.40	28.12	23.28	28.37
32	27.27	28.05	25.74	26.97	30.28	27.97	30.58
33	23.23	23.12	21.75	23.40	26.93	24.12	27.37
34	22.95	23.76	21.08	24.28	29.39	25.29	29.63
35	17.31	16.93	16.53	17.59	18.53	17.32	18.60
36	15.23	14.25	14.36	14.41	17.33	14.56	17.80
37	14.32	19.24	17.57	19.11	22.55	20.15	22.71
38	43.18	41.17	38.40	42.92	50.31	42.39	50.04
39	18.45	19.60	18.27	19.94	23.77	19.86	23.79
40	15.91	21.88	18.80	20.13	25.11	22.31	25.25

ข้อที่	ร้อยละของนักเรียนที่ตอบถูกจำแนกตามระดับ						
	โรงเรียน	ขนาดโรงเรียน	ที่ตั้งโรงเรียน	จังหวัด	สังกัด	ภาค	ประเทศ
41	17.73	22.21	18.31	20.13	25.89	22.93	26.17
42	17.95	19.99	18.70	20.13	21.80	19.98	22.07
43	16.59	22.26	20.21	22.38	26.34	22.39	26.76
44	20.91	23.17	21.94	23.01	26.58	23.30	26.53
45	16.36	17.77	15.88	17.45	20.18	17.82	20.25
46	31.36	33.37	32.79	34.23	36.91	33.97	37.10
47	13.64	18.33	16.64	16.73	18.14	17.96	18.44
48	27.11	25.23	20.41	24.69	32.34	26.07	32.34
49	11.14	13.68	11.83	13.75	16.83	14.61	17.11
50	16.36	19.83	18.38	18.59	20.60	20.29	20.84
51	51.36	40.14	39.99	43.92	50.01	42.81	49.46
52	86.36	79.06	80.75	82.36	83.45	80.24	82.70
53	55.35	41.00	42.91	45.55	47.47	42.99	46.83
54	71.59	53.78	55.54	59.24	63.69	56.94	62.31
55	39.64	38.56	37.94	41.73	44.74	39.73	44.75
56	35.39	29.15	26.29	33.49	40.42	31.74	40.22
57	46.36	34.81	35.96	39.30	41.80	36.71	41.50
58	31.89	25.25	24.27	27.64	33.62	27.76	33.56
59	44.75	33.71	35.07	37.30	40.87	35.95	40.97
60	15.03	15.42	13.53	16.18	19.75	16.09	19.93
61	32.27	26.13	26.72	27.26	29.97	27.35	30.07
62	40.23	24.54	26.15	26.14	26.88	25.80	27.08
63	20.00	19.49	16.96	19.33	23.55	19.46	23.83
64	12.95	16.72	14.12	15.19	18.90	16.38	19.13
65	24.77	21.20	18.07	22.00	28.42	22.61	28.35
66	12.73	16.37	15.91	15.03	15.86	15.66	16.09
67	20.23	25.31	24.64	25.01	27.44	25.19	27.62
68	19.82	21.18	17.75	21.02	25.92	22.32	26.14
69	16.59	17.52	18.62	17.79	16.29	17.58	16.20
70	50.45	36.74	39.85	41.97	43.17	40.27	42.76
71	9.77	19.51	18.17	17.29	18.93	18.83	19.45
72	32.50	24.52	26.08	27.21	27.93	25.08	28.24
73	15.68	17.59	16.69	17.66	20.03	17.75	20.29
74	22.73	21.26	20.97	22.39	25.77	22.70	25.98
75	34.09	25.82	26.56	27.37	29.86	27.33	29.45
76	50.11	36.98	38.11	42.11	46.04	40.29	45.70
77	13.90	16.18	13.13	16.61	22.19	16.87	22.40
78	52.73	43.93	49.68	49.19	47.65	47.25	47.43
79	33.18	20.77	21.67	23.19	25.43	22.07	25.67
80	18.91	20.98	18.07	20.84	26.85	22.48	26.87

รายงานผลการทดสอบทางการศึกษาระดับชาติด้านพื้นฐาน (O-NET)

ชั้นมัธยมศึกษาปีที่ 6 ปีการศึกษา 2562

ฉบับที่ 3 - ร้อยละของนักเรียนที่ตอบถูกในแต่ละข้อ สำหรับโรงเรียน

รหัสโรงเรียน 1047022016

ชื่อโรงเรียน เตรียมอุดมศึกษา ภาคตะวันออกเฉียงเหนือ

ขนาดโรงเรียน ใหญ่

ที่ตั้งโรงเรียน นอกเมือง

จังหวัด สกลนคร

ภาค ตะวันออกเฉียงเหนือ

สังกัด สำนักงานคณะกรรมการการศึกษาขั้นพื้นฐาน

วิชา : ภาษาอังกฤษ (03) รหัสชุดข้อสอบ 200

ข้อที่	ร้อยละของนักเรียนที่ตอบถูกจำแนกตามระดับ						
	โรงเรียน	ขนาดโรงเรียน	ที่ตั้งโรงเรียน	จังหวัด	สังกัด	ภาค	ประเทศ
1	39.74	26.54	18.66	19.78	27.40	21.54	29.04
2	46.15	38.86	31.19	33.36	40.46	34.05	41.19
3	30.77	33.62	23.10	24.57	34.94	28.23	35.69
4	14.10	21.91	19.22	19.57	22.79	20.17	24.12
5	10.26	13.95	11.91	11.65	13.63	13.97	14.59
6	19.23	22.39	15.93	16.31	23.32	20.33	25.07
7	48.72	40.01	33.67	34.54	41.25	35.40	42.21
8	16.67	15.89	12.20	12.26	16.47	14.22	17.60
9	14.10	20.18	15.55	16.30	20.87	18.17	22.11
10	44.87	43.81	34.47	35.69	44.15	36.80	44.95
11	33.33	34.05	26.18	27.19	33.35	26.41	34.43
12	69.23	47.86	43.67	44.40	48.90	43.05	49.63
13	26.92	23.92	20.02	21.09	23.91	22.08	24.57
14	21.79	23.84	18.60	19.78	24.20	21.93	25.37
15	33.33	28.98	22.51	23.56	29.62	24.08	30.69
16	34.62	27.72	25.85	25.92	27.96	26.63	28.30
17	17.95	18.68	19.63	19.36	18.70	18.67	18.81
18	19.23	20.14	21.24	20.83	20.46	21.39	21.41
19	38.46	25.82	22.68	23.26	25.89	22.65	26.59
20	17.95	30.71	31.09	30.45	30.42	31.10	31.22
21	23.08	23.01	20.84	20.73	23.08	21.11	23.68
22	21.79	19.25	18.06	17.93	19.57	19.05	19.98
23	20.51	17.98	18.75	18.78	18.12	18.24	18.03
24	17.95	19.64	18.28	18.43	18.97	19.30	18.78
25	24.36	20.49	17.80	18.46	20.56	18.62	20.58
26	12.82	25.14	19.92	20.68	25.85	21.91	27.04
27	30.77	29.54	28.73	28.91	29.57	28.78	30.34
28	23.08	23.74	21.31	21.55	23.79	22.73	24.89
29	28.21	25.51	22.40	22.41	25.93	23.54	27.05
30	19.23	17.46	14.97	15.26	17.54	16.59	17.89
31	19.23	22.88	17.65	17.99	23.05	21.20	24.61
32	29.49	34.19	25.00	26.52	34.62	27.86	35.72
33	14.10	23.47	21.73	22.16	22.96	22.10	23.06
34	20.51	23.85	17.96	18.65	24.00	20.23	24.81
35	33.33	30.23	24.91	26.17	29.80	26.46	29.84
36	14.10	15.20	11.91	12.57	15.17	13.83	16.32
37	16.67	19.98	17.87	17.53	20.12	18.73	20.91
38	41.03	41.94	33.43	35.16	42.85	36.33	43.94
39	28.57	20.55	16.98	17.12	20.87	18.39	21.47
40	18.18	22.62	18.23	18.57	22.53	20.68	23.31

ข้อที่	ร้อยละของนักเรียนที่ตอบถูกจำแนกตามระดับ						
	โรงเรียน	ขนาดโรงเรียน	ที่ตั้งโรงเรียน	จังหวัด	สังกัด	ภาค	ประเทศ
41	15.38	22.98	18.32	18.87	22.90	21.02	23.90
42	14.10	20.50	19.97	19.66	20.13	19.50	20.88
43	17.95	23.76	19.91	20.66	23.79	21.75	24.84
44	26.92	24.21	20.08	20.27	24.10	21.62	24.72
45	14.10	18.27	15.80	15.13	18.23	16.21	18.70
46	39.74	33.97	29.56	30.09	33.66	31.16	34.26
47	12.82	18.12	18.83	18.65	17.95	18.48	18.40
48	20.51	27.16	21.25	21.94	27.60	23.21	28.65
49	14.10	14.87	13.17	13.04	15.03	14.26	15.95
50	24.36	20.22	19.97	20.03	19.86	20.02	20.31
51	48.72	38.60	32.04	33.03	38.89	34.32	39.65
52	50.00	44.51	35.50	37.00	45.70	38.60	45.94
53	88.46	79.80	75.66	76.32	80.24	75.77	79.49
54	57.69	37.48	33.56	33.99	38.20	33.84	38.07
55	70.51	55.17	48.51	49.86	57.15	48.93	56.09
56	23.08	15.75	13.67	14.05	15.87	13.23	16.77
57	39.74	24.21	23.14	22.65	24.85	23.71	25.59
58	37.18	23.40	25.82	25.45	24.52	25.27	25.01
59	23.08	18.98	15.47	15.59	19.11	16.34	20.03
60	17.95	17.39	13.75	13.94	17.00	15.44	17.61
61	29.49	23.44	16.39	17.11	23.87	19.35	24.73
62	10.26	16.78	15.19	15.34	16.16	15.85	16.43
63	32.05	26.53	24.96	25.22	26.66	25.45	27.10
64	17.95	20.93	16.17	16.94	21.23	19.24	22.12
65	16.67	17.39	19.39	18.75	17.30	18.02	16.88
66	46.15	35.11	35.10	35.66	36.91	35.52	37.08
67	6.41	20.89	23.79	23.62	20.87	22.36	21.36
68	43.59	25.02	24.97	24.83	25.49	24.51	26.31
69	12.82	18.20	16.40	16.62	17.89	17.15	18.78
70	27.27	22.07	19.42	19.55	22.30	21.05	23.32
71	34.62	24.93	26.60	27.00	25.79	24.98	25.74
72	53.85	39.26	33.61	34.63	40.38	35.34	40.91
73	8.97	17.33	10.98	11.88	17.62	14.43	18.77
74	52.56	42.02	45.73	45.26	43.60	44.36	43.39
75	25.64	21.53	19.23	19.74	21.83	20.32	22.55
76	23.08	22.49	18.77	19.34	22.66	20.38	23.44
77	39.74	30.71	22.91	24.53	31.89	24.99	33.08
78	47.44	33.78	28.21	29.27	33.90	29.06	34.53
79	33.33	25.45	19.56	20.45	25.86	21.01	26.87
80	35.90	33.88	30.85	30.45	35.09	32.30	35.95

รายงานผลการทดสอบทางการศึกษาระดับชาติด้านพื้นฐาน (O-NET)

ชั้นมัธยมศึกษาปีที่ 6 ปีการศึกษา 2562

ฉบับที่ 3 - ร้อยละของนักเรียนที่ตอบถูกในแต่ละข้อ สำหรับโรงเรียน

รหัสโรงเรียน 1047022016 ชื่อโรงเรียน เตรียมอุดมศึกษา ภาคตะวันออกเฉียงเหนือ

ขนาดโรงเรียน ใหญ่ ที่ตั้งโรงเรียน นอกเมือง

จังหวัด สกลนคร ภาค ตะวันออกเฉียงเหนือ สังกัด สำนักงานคณะกรรมการการศึกษาขั้นพื้นฐาน

วิชา : คณิตศาสตร์ (04) รหัสชุดข้อสอบ 100

ข้อที่	ร้อยละของนักเรียนที่ตอบถูกจำแนกตามระดับ						
	โรงเรียน	ขนาดโรงเรียน	ที่ตั้งโรงเรียน	จังหวัด	สังกัด	ภาค	ประเทศ
1	23.36	23.01	22.57	22.58	24.81	24.47	24.72
2	32.88	25.40	24.95	26.99	30.91	26.73	30.88
3	36.14	20.51	20.95	24.79	28.33	22.97	27.81
4	20.18	16.11	15.57	18.06	21.87	17.02	21.63
5	46.49	37.19	36.00	38.83	43.06	38.15	42.34
6	35.91	26.67	25.79	28.56	33.14	28.21	32.84
7	36.05	27.06	25.28	28.96	33.43	28.67	33.06
8	56.04	35.53	37.07	39.84	43.81	37.77	43.01
9	38.50	30.18	28.78	32.47	36.45	31.78	36.07
10	20.68	18.03	15.60	18.17	23.61	19.39	23.18
11	43.31	31.39	31.66	33.22	36.96	32.60	36.40
12	19.05	15.34	14.79	15.57	18.46	16.11	18.61
13	32.65	25.71	25.02	26.86	29.25	26.10	29.25
14	29.25	19.96	20.31	23.23	27.00	21.73	26.70
15	31.82	27.89	26.60	28.90	33.85	28.98	33.58
16	24.77	22.22	20.88	22.71	26.08	23.03	25.94
17	18.18	15.25	14.76	16.82	18.89	15.95	19.10
18	29.25	17.38	16.36	20.72	25.57	19.70	24.97
19	31.05	29.69	26.68	30.18	35.72	30.44	35.48
20	15.42	12.49	12.84	14.23	16.73	12.70	16.82
21	38.10	34.72	33.94	36.88	40.71	36.70	40.01
22	31.82	27.69	27.04	29.04	32.43	28.44	32.04
23	37.67	30.13	28.87	30.91	35.92	31.03	35.30
24	31.14	20.12	20.85	22.32	24.55	20.98	24.28
25	35.00	32.41	30.04	34.53	39.70	34.96	39.10
26	23.36	20.04	19.33	20.64	22.94	20.52	22.93
27	23.18	22.56	20.54	22.55	27.57	23.18	27.20
28	13.41	15.62	14.17	15.75	18.22	16.12	18.34
29	39.23	28.87	28.63	31.23	35.93	29.70	35.36
30	35.83	26.97	26.47	28.84	33.91	28.09	33.43
31	37.64	30.06	30.72	33.82	36.51	31.44	35.87
32	21.36	17.93	17.28	18.79	21.68	18.11	21.58
33	8.39	3.83	2.56	5.74	9.06	5.12	8.99
34	15.22	11.32	9.14	13.42	17.93	12.84	17.74
35	43.01	33.56	32.87	36.09	40.09	34.61	39.20
36	16.33	7.02	5.45	8.54	13.02	8.66	12.84
37	51.74	36.91	37.09	41.56	46.79	40.25	45.29
38	2.08	1.55	0.73	2.01	3.63	1.77	3.70
39	17.87	15.27	15.01	17.40	18.85	16.49	18.52
40	14.20	10.15	7.64	11.23	16.80	11.59	16.43

รายงานผลการทดสอบทางการศึกษาระดับชาติด้านพื้นฐาน (O-NET)

ชั้นมัธยมศึกษาปีที่ 6 ปีการศึกษา 2562

ฉบับที่ 3 - ร้อยละของนักเรียนที่ตอบถูกในแต่ละข้อ สำหรับโรงเรียน

รหัสโรงเรียน 1047022016 ชื่อโรงเรียน เตรียมอุดมศึกษา ภาคตะวันออกเฉียงเหนือ

ขนาดโรงเรียน ใหญ่ ที่ตั้งโรงเรียน นอกเมือง

จังหวัด สกลนคร ภาค ตะวันออกเฉียงเหนือ สังกัด สำนักงานคณะกรรมการการศึกษาขั้นพื้นฐาน

วิชา : คณิตศาสตร์ (04) รหัสชุดข้อสอบ 200

ข้อที่	ร้อยละของนักเรียนที่ตอบถูกจำแนกตามระดับ						
	โรงเรียน	ขนาดโรงเรียน	ที่ตั้งโรงเรียน	จังหวัด	สังกัด	ภาค	ประเทศ
1	23.08	24.60	20.05	20.80	24.95	22.13	25.70
2	16.67	23.09	22.68	23.13	23.52	24.71	23.75
3	25.64	16.92	13.03	13.71	17.74	14.01	18.04
4	24.36	20.67	16.81	17.53	21.87	17.85	22.12
5	44.87	36.53	32.48	33.46	37.88	33.05	37.45
6	32.05	29.12	24.28	26.54	30.13	26.73	30.42
7	38.46	26.23	22.30	23.99	27.13	23.99	27.59
8	39.74	31.14	26.44	26.71	31.98	27.36	31.72
9	28.21	14.61	13.29	13.03	15.06	13.93	15.61
10	57.14	36.14	28.60	30.86	37.50	31.65	37.44
11	38.46	30.25	25.15	26.48	31.29	27.87	31.63
12	14.10	17.57	12.44	13.11	18.31	14.98	18.55
13	20.51	18.75	13.42	14.80	20.07	15.31	20.37
14	33.33	29.08	25.93	27.04	29.70	25.67	30.18
15	11.54	11.92	9.11	9.24	12.45	10.27	13.11
16	50.00	36.87	33.12	33.83	37.98	33.66	37.63
17	29.49	28.10	25.35	26.36	29.12	26.19	29.18
18	36.36	31.01	25.48	26.45	32.60	27.63	32.47
19	28.21	25.38	22.27	22.86	25.87	23.90	26.22
20	35.90	20.09	16.57	16.69	21.19	17.67	21.73
21	33.77	26.18	21.29	22.17	27.30	23.73	27.59
22	28.21	21.71	18.95	19.61	22.07	20.07	22.41
23	12.82	15.36	14.35	15.07	15.51	14.57	16.32
24	42.31	29.69	23.15	23.77	30.74	25.44	30.79
25	37.18	26.85	21.64	22.38	28.43	23.54	28.50
26	34.62	29.59	24.84	25.76	31.34	26.11	31.16
27	15.38	16.56	14.01	14.46	17.38	14.96	17.70
28	20.51	19.79	17.17	17.67	21.01	18.45	21.31
29	32.05	32.97	28.69	29.19	34.26	30.62	34.48
30	24.36	19.98	17.72	17.95	20.08	18.55	20.48
31	19.23	22.33	17.91	18.43	23.08	20.21	23.39
32	12.82	15.49	15.75	15.15	15.88	15.07	16.43
33	13.51	7.34	4.17	4.70	8.22	5.41	8.80
34	42.03	34.93	29.26	30.50	35.70	29.98	35.15
35	64.86	37.42	30.04	32.31	39.52	31.18	38.39
36	1.59	1.56	0.35	0.75	1.78	0.97	2.14
37	8.77	3.77	1.31	1.86	4.43	2.37	5.07
38	18.03	10.81	7.90	8.37	11.54	8.44	12.21
39	14.52	10.41	6.57	6.72	11.60	8.47	11.91
40	21.31	15.39	16.07	15.61	16.34	14.81	16.23

รายงานผลการทดสอบทางการศึกษาระดับชาติด้านพื้นฐาน (O-NET)

ชั้นมัธยมศึกษาปีที่ 6 ปีการศึกษา 2562

ฉบับที่ 3 - ร้อยละของนักเรียนที่ตอบถูกในแต่ละข้อ สำหรับโรงเรียน

รหัสโรงเรียน 1047022016

ชื่อโรงเรียน เตรียมอุดมศึกษา ภาคตะวันออกเฉียงเหนือ

ขนาดโรงเรียน ใหญ่

ที่ตั้งโรงเรียน นอกเมือง

จังหวัด สกลนคร

ภาค ตะวันออกเฉียงเหนือ

สังกัด สำนักงานคณะกรรมการการศึกษาขั้นพื้นฐาน

วิชา : วิทยาศาสตร์ (05) รหัสชุดข้อสอบ 100

ข้อที่	ร้อยละของนักเรียนที่ตอบถูกจำแนกตามระดับ						
	โรงเรียน	ขนาดโรงเรียน	ที่ตั้งโรงเรียน	จังหวัด	สังกัด	ภาค	ประเทศ
1	29.98	30.15	29.73	30.59	31.38	31.28	31.63
2	46.68	36.98	38.16	40.24	40.13	38.21	39.69
3	54.00	46.43	48.04	51.51	51.41	47.92	50.50
4	25.06	23.07	22.45	23.48	25.44	23.42	25.31
5	39.36	35.44	36.25	37.80	38.47	36.85	38.05
6	36.24	26.14	25.38	29.45	31.71	27.07	31.01
7	76.66	60.16	61.67	64.64	66.86	62.18	65.78
8	61.10	48.43	48.49	52.67	56.44	50.75	55.32
9	29.29	20.36	19.42	22.02	24.33	20.44	24.23
10	38.90	27.86	28.30	33.52	35.59	31.19	34.66
11	26.77	22.68	25.01	25.90	24.57	24.48	24.21
12	37.53	30.24	29.18	33.06	36.72	31.29	36.18
13	20.82	19.21	17.22	20.06	23.00	20.04	22.93
14	26.09	21.83	20.27	22.56	24.61	22.57	24.52
15	37.99	28.75	28.80	30.12	31.21	29.88	31.32
16	15.40	14.41	12.89	14.92	16.81	15.22	16.81
17	36.61	29.74	31.07	32.56	31.57	30.56	31.60
18	39.68	32.85	34.61	36.00	35.00	34.53	34.70
19	24.14	20.73	20.43	22.15	21.78	21.03	21.82
20	29.52	23.31	24.73	25.57	26.09	23.81	25.94
21	35.55	31.25	33.13	32.34	31.86	32.78	31.51
22	19.91	24.03	24.13	24.15	22.85	23.91	23.01
23	21.05	22.12	20.94	22.08	23.27	22.38	23.37
24	20.87	19.51	19.46	19.77	20.10	19.95	20.19
25	26.54	23.83	23.98	24.51	24.81	23.88	24.72
26	14.65	13.64	13.00	15.09	15.26	14.32	15.37
27	20.18	22.76	20.69	23.07	25.77	23.48	25.86
28	10.53	11.47	9.48	10.78	12.68	11.38	12.83
29	22.43	21.46	21.19	21.68	22.38	21.60	22.38
30	25.40	23.94	23.34	25.94	27.58	25.36	27.36
31	26.54	20.03	20.46	20.76	20.93	20.59	20.85
32	12.13	15.35	13.31	14.89	16.85	15.73	17.06
33	12.13	13.06	11.22	12.67	14.42	13.16	14.44
34	22.65	22.25	21.84	23.95	25.00	23.70	24.92
35	21.05	20.92	19.32	20.44	21.58	21.85	21.70
36	38.76	37.15	37.88	38.24	43.47	39.47	42.67
37	22.20	21.24	21.07	22.48	23.85	21.68	23.74
38	16.25	17.71	17.87	16.95	17.15	17.33	17.61
39	27.23	25.50	25.22	27.40	27.84	25.90	27.55
40	35.47	29.44	29.17	31.63	33.24	30.34	32.85

ข้อที่	ร้อยละของนักเรียนที่ตอบถูกจำแนกตามระดับ						
	โรงเรียน	ขนาดโรงเรียน	ที่ตั้งโรงเรียน	จังหวัด	สังกัด	ภาค	ประเทศ
41	18.81	13.59	12.87	14.11	16.06	13.59	16.04
42	25.92	21.96	21.63	22.92	24.56	22.54	24.17
43	13.10	14.06	12.63	14.09	16.06	15.12	15.98
44	20.18	15.72	14.71	16.77	20.02	16.75	19.69

รายงานผลการทดสอบทางการศึกษาระดับชาติด้านพื้นฐาน (O-NET)

ชั้นมัธยมศึกษาปีที่ 6 ปีการศึกษา 2562

ฉบับที่ 3 - ร้อยละของนักเรียนที่ตอบถูกในแต่ละข้อ สำหรับโรงเรียน

รหัสโรงเรียน 1047022016

ชื่อโรงเรียน เตรียมอุดมศึกษา ภาคตะวันออกเฉียงเหนือ

ขนาดโรงเรียน ใหญ่

ที่ตั้งโรงเรียน นอกเมือง

จังหวัด สกลนคร

ภาค ตะวันออกเฉียงเหนือ

สังกัด สำนักงานคณะกรรมการการศึกษาขั้นพื้นฐาน

วิชา : วิทยาศาสตร์ (05) รหัสชุดข้อสอบ 200

ข้อที่	ร้อยละของนักเรียนที่ตอบถูกจำแนกตามระดับ						
	โรงเรียน	ขนาดโรงเรียน	ที่ตั้งโรงเรียน	จังหวัด	สังกัด	ภาค	ประเทศ
1	17.72	17.93	15.71	16.19	18.72	17.10	19.15
2	27.85	21.96	18.06	19.10	22.43	20.38	22.51
3	36.71	29.54	29.11	29.91	29.75	29.05	30.13
4	15.19	13.89	12.16	12.38	14.28	13.31	14.55
5	30.38	28.14	28.64	28.65	29.15	29.09	29.40
6	39.24	31.96	32.95	33.14	33.42	33.54	33.13
7	16.46	20.27	19.13	19.32	20.36	20.15	20.66
8	29.11	23.11	21.53	22.27	23.63	21.88	23.85
9	32.91	33.50	38.11	38.00	34.48	36.12	34.14
10	17.72	24.12	25.14	24.91	23.99	25.64	24.23
11	18.99	19.42	16.12	16.47	19.85	18.09	19.94
12	13.92	15.61	17.16	16.68	15.40	16.40	15.92
13	31.65	25.33	22.12	23.32	26.22	24.68	25.99
14	35.44	31.92	28.91	30.02	33.04	30.19	32.81
15	30.38	26.60	27.33	27.28	27.08	27.62	27.46
16	32.91	30.65	28.79	29.66	31.84	30.43	31.55
17	55.70	41.46	38.94	38.92	43.13	39.57	42.54
18	26.58	23.34	21.18	21.51	23.51	21.57	23.62
19	34.18	32.80	34.27	34.22	34.40	33.42	34.14
20	48.10	25.71	20.37	20.88	27.02	23.12	26.78
21	64.56	55.38	51.68	52.41	57.30	52.19	56.39
22	62.03	44.31	40.62	42.07	46.33	40.77	45.74
23	20.25	20.43	17.61	17.48	20.88	18.28	21.30
24	37.97	27.75	24.78	25.60	29.72	25.61	29.31
25	21.79	22.80	24.27	24.31	23.55	23.88	23.31
26	34.18	30.20	25.18	26.26	31.02	26.28	31.06
27	29.11	22.53	21.64	21.89	22.51	22.36	22.75
28	15.19	19.10	20.66	19.74	19.50	20.23	19.62
29	16.46	23.61	21.71	21.84	23.79	22.89	23.79
30	11.39	13.27	12.08	12.79	13.02	12.70	13.40
31	21.52	21.46	21.24	21.26	22.00	20.74	22.49
32	12.66	12.56	10.43	11.02	12.25	11.69	12.77
33	20.25	21.01	19.56	19.98	21.05	21.07	21.16
34	31.65	24.23	23.63	23.36	24.89	23.14	25.06
35	15.19	19.21	19.13	19.93	19.49	19.30	19.60
36	10.13	15.28	13.67	13.46	15.35	14.82	15.84
37	6.33	13.45	12.17	12.05	13.42	12.64	13.67
38	22.78	21.88	22.04	21.33	22.54	21.52	22.71
39	25.32	21.23	20.94	21.29	21.38	22.72	21.61
40	40.51	35.07	32.79	33.99	37.24	33.68	36.77

ข้อที่	ร้อยละของนักเรียนที่ตอบถูกจำแนกตามระดับ						
	โรงเรียน	ขนาดโรงเรียน	ที่ตั้งโรงเรียน	จังหวัด	สังกัด	ภาค	ประเทศ
41	21.52	16.42	13.41	13.56	16.70	14.22	16.97
42	13.92	15.54	12.86	13.26	16.07	14.54	16.41
43	24.05	20.37	18.65	18.87	21.10	19.25	20.79
44	12.66	14.31	12.78	13.15	14.55	13.90	14.76

รายงานผลการทดสอบทางการศึกษาระดับชาตินิยมขั้นพื้นฐาน (O-NET)

ชั้นมัธยมศึกษาปีที่ 6 ปีการศึกษา 2562

ฉบับที่ 4 - จำนวน ร้อยละของผู้เข้าสอบ จำแนกตามช่วงคะแนน สำหรับโรงเรียน

รหัสโรงเรียน 1047022016

ชื่อโรงเรียน เตรียมอุดมศึกษา ภาคตะวันออกเฉียงเหนือ

ขนาดโรงเรียน ใหญ่

ที่ตั้งโรงเรียน นอกเมือง

จังหวัด สกลนคร

ภาค

ตะวันออกเฉียงเหนือ

สังกัด

สำนักงานคณะกรรมการการศึกษาขั้นพื้นฐาน

รหัสวิชา	ชื่อวิชา		0.00-10.00	10.01-20.00	20.01-30.00	30.01-40.00	40.01-50.00	50.01-60.00	60.01-70.00	70.01-80.00	80.01-90.00	90.01-99.99	100.00	รวม
01	ภาษาไทย	จำนวน	0	4	65	95	150	109	79	14	1	0	0	517
		ร้อยละ	0.000	0.774	12.573	18.375	29.014	21.083	15.280	2.708	0.193	0.000	0.000	100.000
02	สังคมศึกษา ศาสนา และวัฒนธรรม	จำนวน	0	6	85	224	174	29	1	0	0	0	0	519
		ร้อยละ	0.000	1.156	16.378	43.160	33.526	5.588	0.193	0.000	0.000	0.000	0.000	100.000
03	ภาษาอังกฤษ	จำนวน	0	119	248	91	41	13	6	0	0	0	0	518
		ร้อยละ	0.000	22.973	47.876	17.568	7.915	2.510	1.158	0.000	0.000	0.000	0.000	100.000
04	คณิตศาสตร์	จำนวน	36	182	131	81	36	26	17	6	1	2	1	519
		ร้อยละ	6.936	35.067	25.241	15.607	6.936	5.010	3.276	1.156	0.193	0.385	0.193	100.000
05	วิทยาศาสตร์	จำนวน	1	56	203	176	58	16	5	0	1	0	0	516
		ร้อยละ	0.194	10.853	39.341	34.109	11.240	3.101	0.969	0.000	0.194	0.000	0.000	100.000